



03/10/2024

gerência executiva de preços,
modelos e estudos energéticos

ccee



PLD	SE/CO	S	NE	N
2/out/24	R\$ 716,8/MWh	R\$ 716,8/MWh	R\$ 618,62/MWh	R\$ 716,8/MWh
3/out/24	R\$ 716,8/MWh	R\$ 716,8/MWh	R\$ 625,72/MWh	R\$ 716,8/MWh
Projeção out/24	R\$ 638/MWh	R\$ 638/MWh	R\$ 638/MWh	R\$ 638/MWh
Projeção nov/24	R\$ 435/MWh	R\$ 435/MWh	R\$ 435/MWh	R\$ 435/MWh
Projeção dez/24	R\$ 406/MWh	R\$ 406/MWh	R\$ 406/MWh	R\$ 406/MWh

ENA	SE/CO	S	NE	N	SIN
Acumulado até 2/out/24	38%	51%	34%	40%	42%
Expectativa out/24	43%	86%	33%	38%	55%

Armazenamento	SE/CO	S	NE	N	SIN
Em 2/out/24	45,7%	54,7%	49,1%	73%	48,4%
Expectativa final de out/24	40%	52,9%	44,1%	61,9%	42,7%

Fator de ajuste do MRE	MRE	Repactuação do risco hidrológico
Acumulado até 2/out/24	80,1%	78,9%
Expectativa out/24	71,2%	70,2%
Projeção 2024	85,5%	85,5%

Encargos	ESS	Custo de descolamento entre CMO e PLD
Expectativa out/24	R\$ 0 MM	R\$ 0 MM
Projeção 2024	R\$ 1637 MM	R\$ 49 MM

1. PLD
2. balanço energético
3. ENA
4. armazenamento
5. geração hidráulica
6. GSF
7. geração térmica
8. ESS
9. geração eólica
10. geração fotovoltaica
11. intercâmbio
12. importação/exportação
13. demanda máxima
14. precipitação
15. disponibilidade de água do solo
16. temperatura
17. projeções para os próximos meses
 - 17.1. PLD
 - 17.2. ENA
 - 17.3. armazenamento
 - 17.4. balanço operativo
 - 17.5. GSF
 - 17.6. encargos
 - 17.7. bandeira tarifária

comportamento do PLD e da FCF do decomp: SE/CO

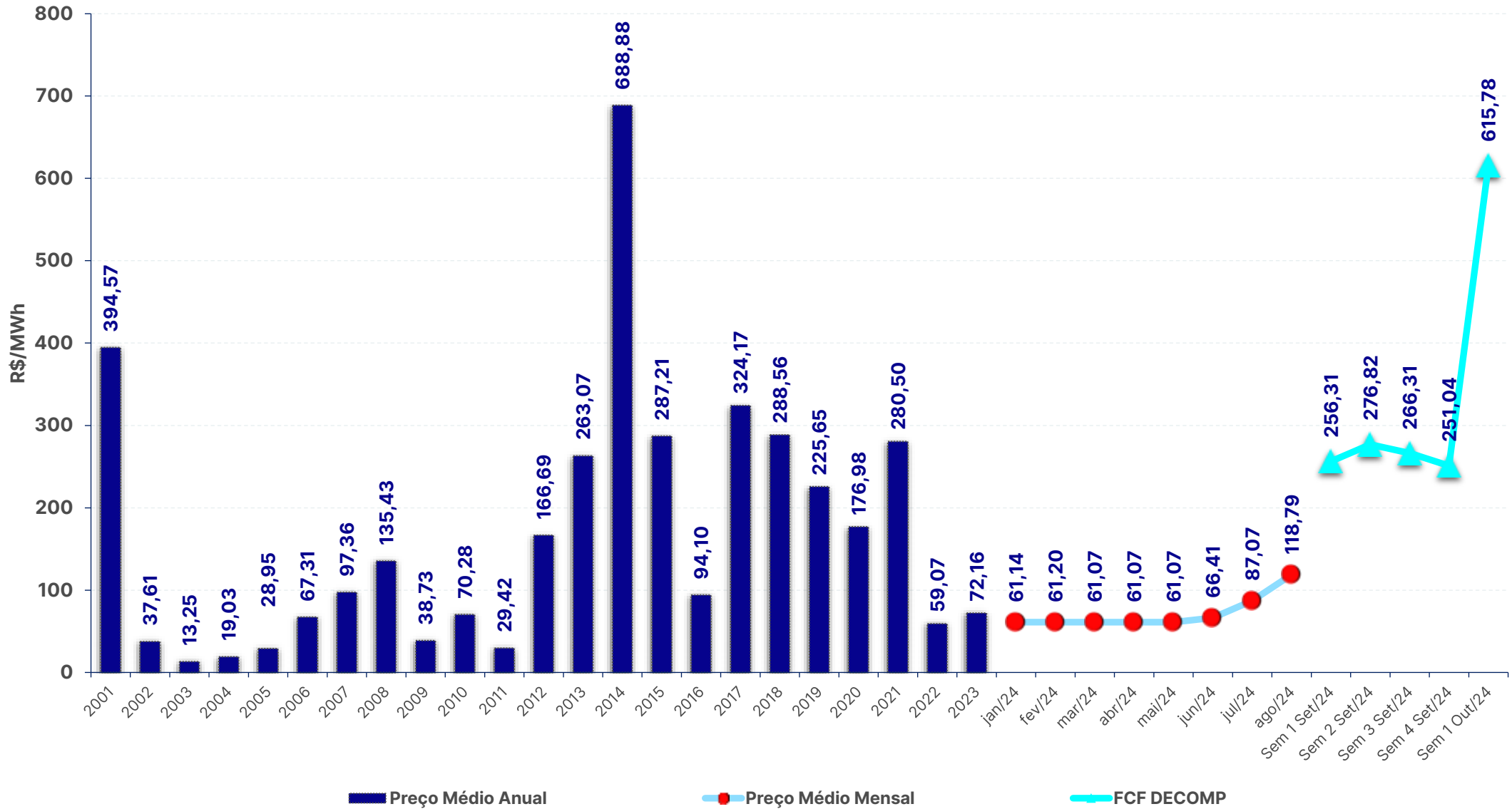

preço de liquidação das diferenças – PLD: SE/CO

PLD out/24 (R\$/MWh)

Subm	02/out	03/out	Var (%)
SE/CO	716,80	716,80	0,0%
S	716,80	716,80	0,0%
NE	618,62	625,72	+1,1%
N	716,80	716,80	0,0%

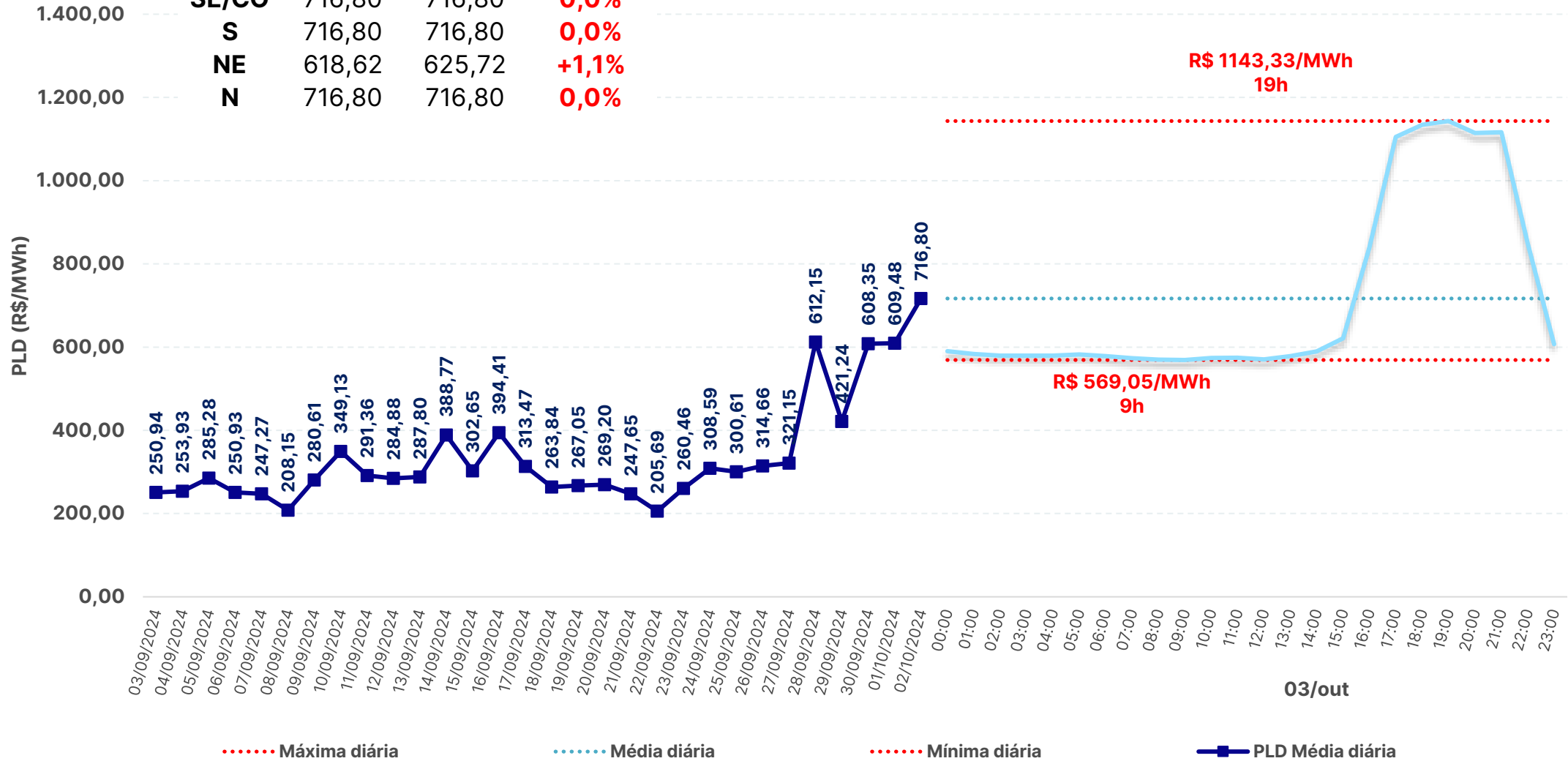

balanço energético – modelo dessem e operação – SIN – 01/10/2024

	Média diária [MWmédios]				
	GT	UNSI	GH	Interc.	Carga*
Caso CCEE	12.087	35.500	37.384	0	84.971
Caso ONS	12.048	34.990	37.931	0	84.969
Programação	11.672	32.897	39.090	-206	83.979
Verificado	11.756	34.360	41.023	-392	87.598

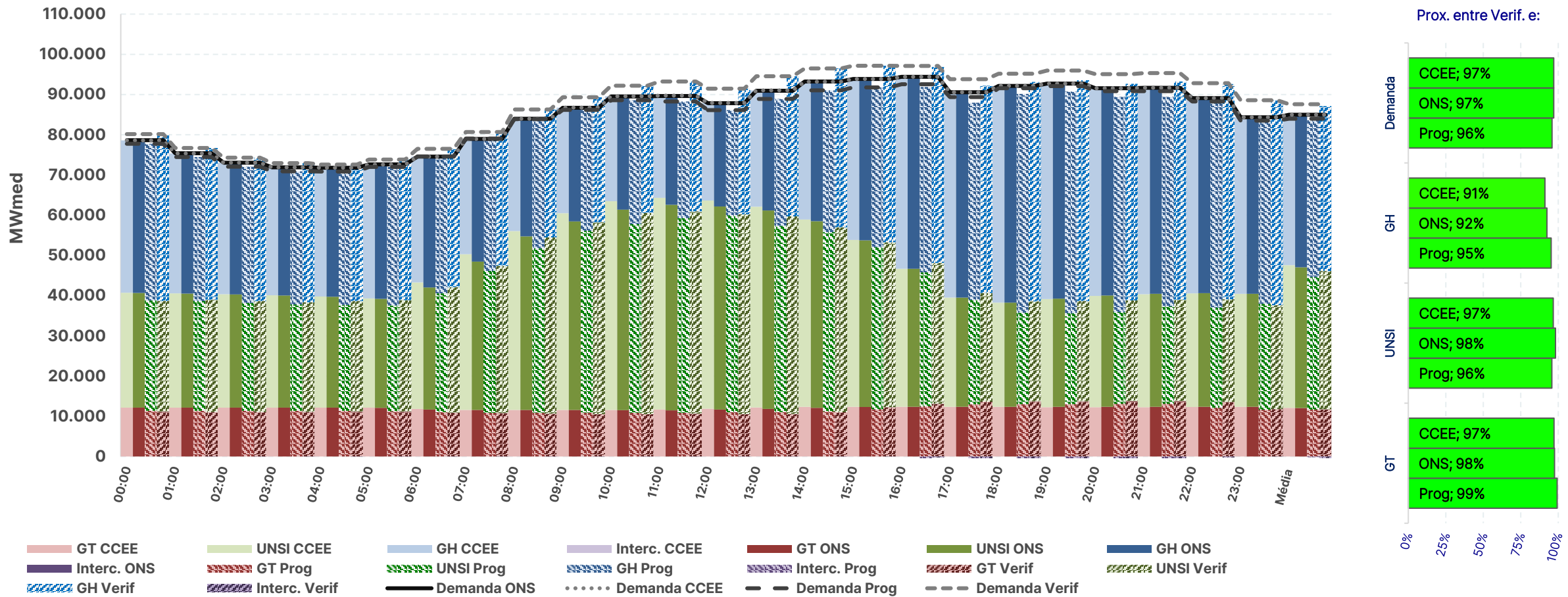

* Os valores de carga consideram o consumo para bombeamento (usinas elevatórias) indicado pelo modelo

Fontes: SAGIC (ONS) e DESSEM (CCEE/ONS)

balanço energético – modelo dessem e operação – SE – 01/10/2024

	Média diária [MWmédios]				
	GT	UNSI	GH	Interc.	Carga*
Caso CCEE	6.847	9.630	23.400	8.127	48.004
Caso ONS	6.833	9.584	23.143	8.442	48.002
Programação	6.658	9.902	24.789	6.488	47.837
Verificado	6.624	10.447	25.110	7.331	49.512

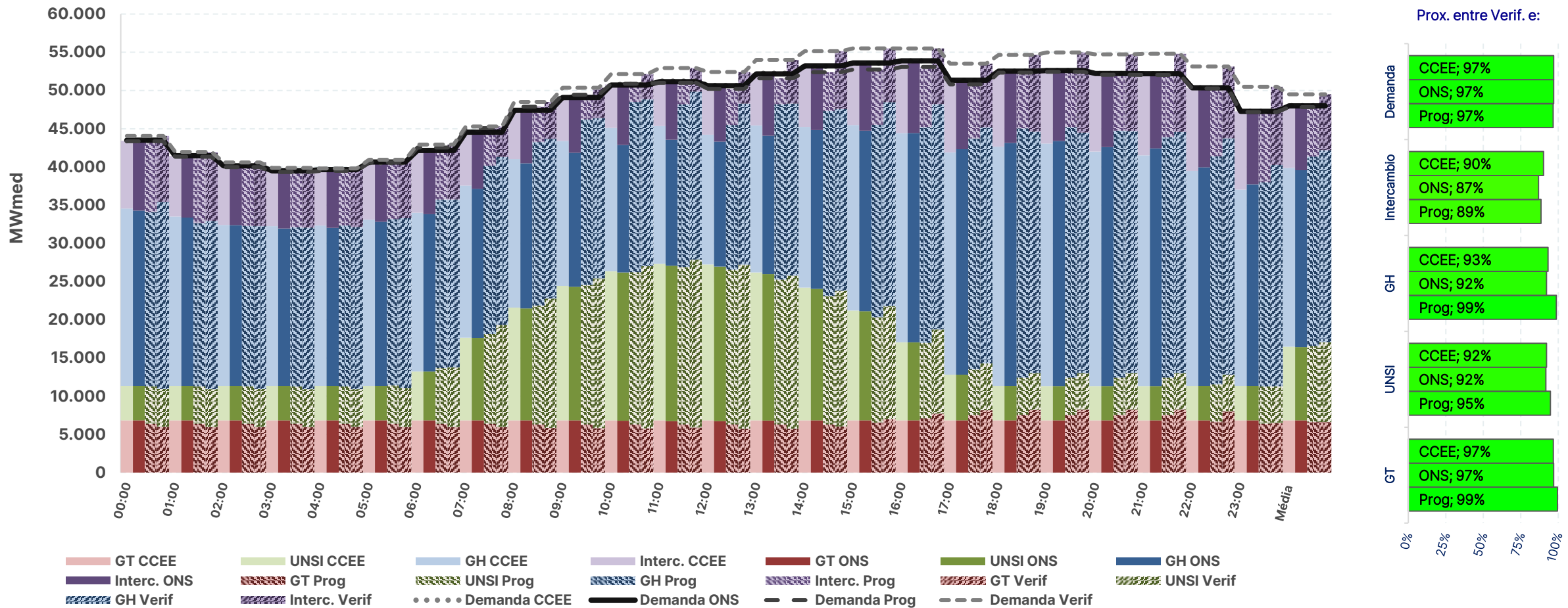

* Os valores de carga consideram o consumo para bombeamento (usinas elevatórias) indicado pelo modelo

Fontes: SAGIC (ONS) e DESSEM (CCEE/ONS)

balanço energético – modelo dessem e operação – S – 01/10/2024

	Média diária [MWmédios]				
	GT	UNSI	GH	Interc.	Carga*
Caso CCEE	1.089	3.249	8.508	1.575	14.422
Caso ONS	1.093	3.249	8.832	1.247	14.422
Programação	1.094	3.238	7.916	2.053	14.301
Verificado	1.329	3.318	9.481	1.578	15.707

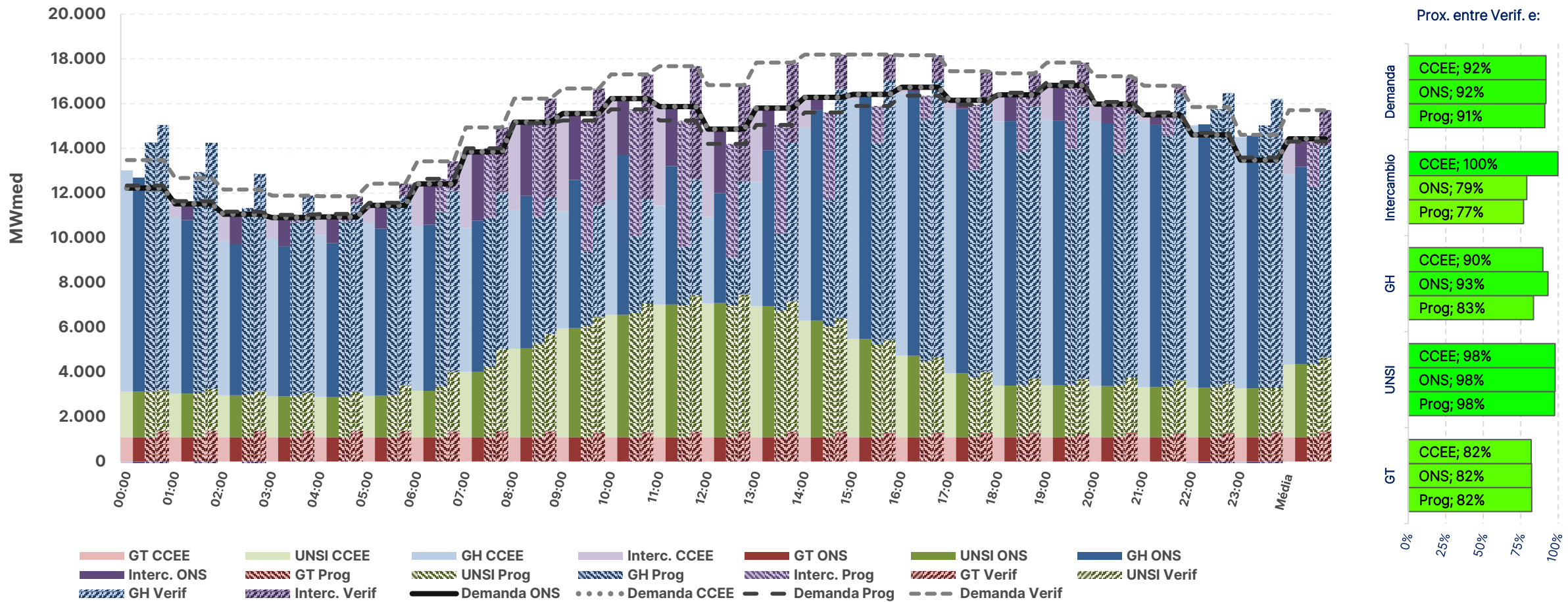

* Os valores de carga consideram o consumo para bombeamento (usinas elevatórias) indicado pelo modelo

Fontes: SAGIC (ONS) e DESSEM (CCEE/ONS)

balanço energético – modelo dessem e operação – NE – 01/10/2024

	Média diária [MWmédios]				
	GT	UNSI	GH	Interc.	Carga*
Caso CCEE	1.138	21.533	2.337	-10.903	14.104
Caso ONS	1.108	21.070	2.512	-10.585	14.104
Programação	1.278	18.292	3.348	-9.526	13.392
Verificado	1.215	19.117	3.314	-9.744	13.902

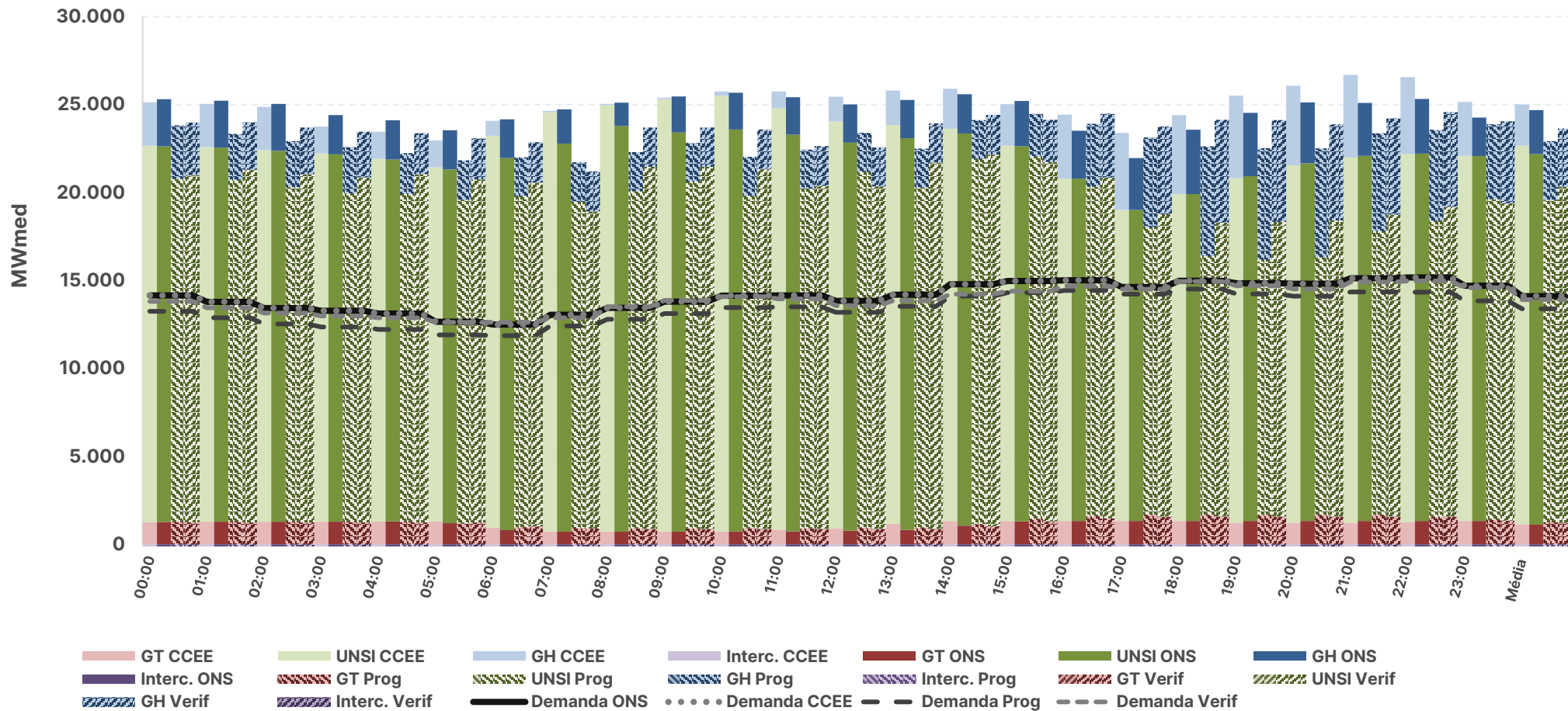

Prox. entre Verif. e:

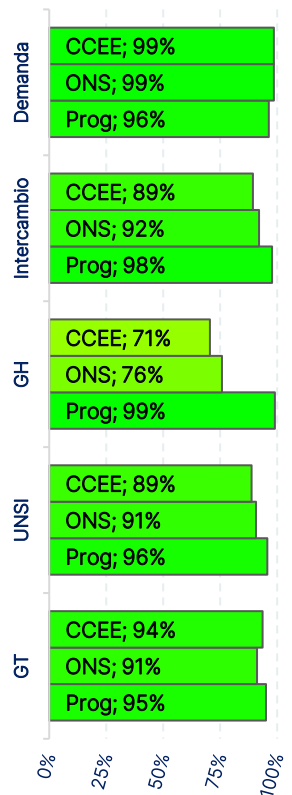

* Os valores de carga consideram o consumo para bombeamento (usinas elevatórias) indicado pelo modelo

Fontes: SAGIC (ONS) e DESSEM (CCEE/ONS)

balanço energético – modelo dessem e operação – N – 01/10/2024

	Média diária [MWmédios]				
	GT	UNSI	GH	Interc.	Carga*
Caso CCEE	3.013	1.087	3.139	1.201	8.441
Caso ONS	3.014	1.087	3.443	896	8.441
Programação	2.642	1.465	3.037	1.305	8.449
Verificado	2.588	1.478	3.118	1.294	8.477

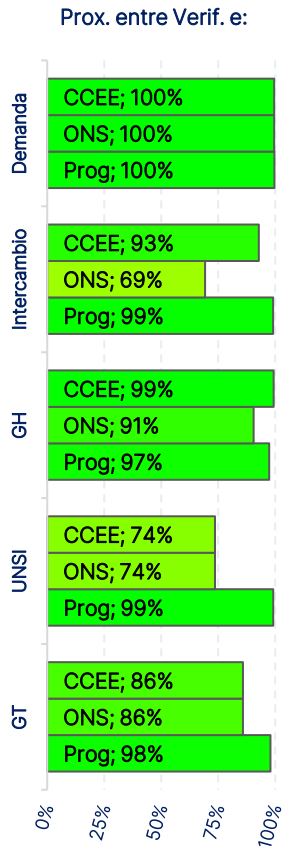
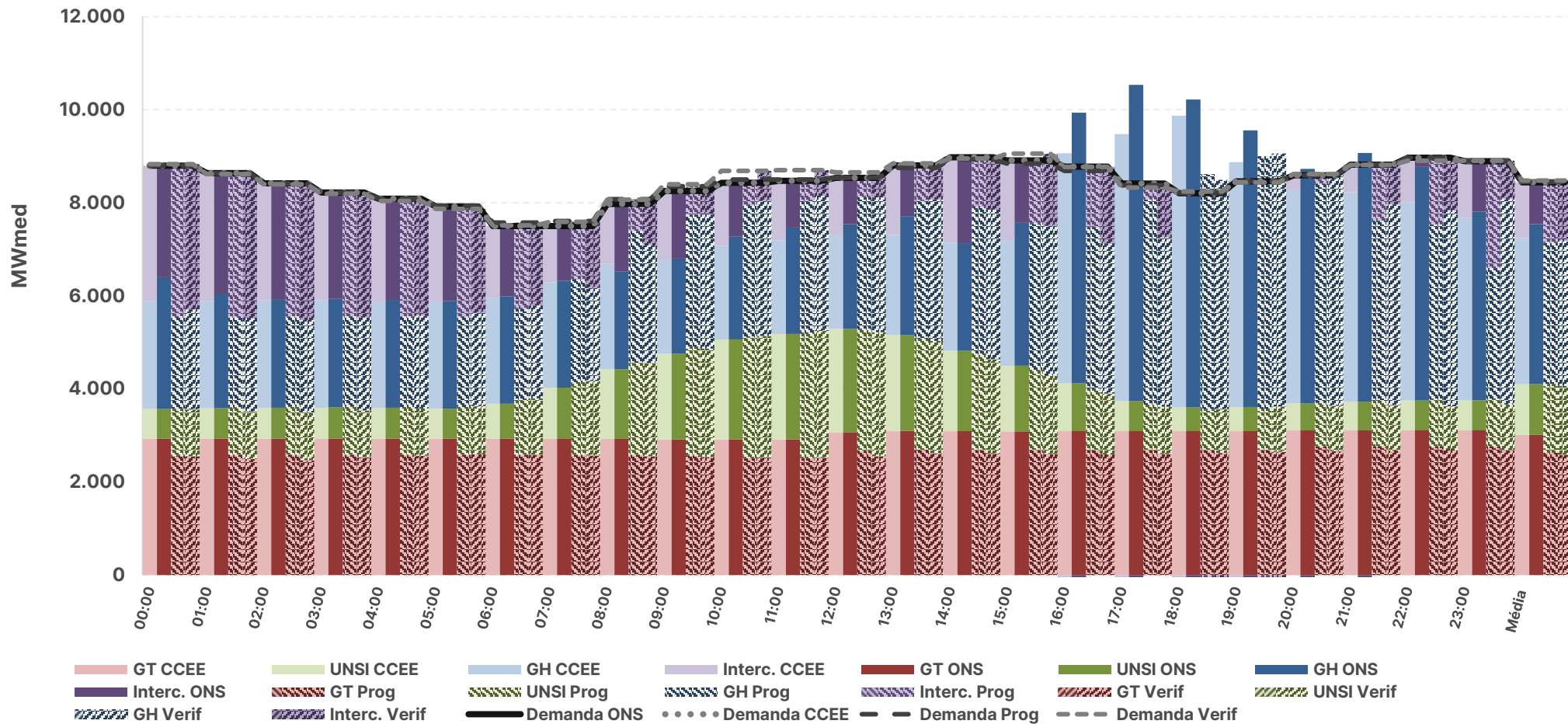

* Os valores de carga consideram o consumo para bombeamento (usinas elevatórias) indicado pelo modelo

Fontes: SAGIC (ONS) e DESSEM (CCEE/ONS)

balanço energético – modelo desseem – SIN – 03/10/2024

Média diária [MWmédios] - SIN				
	GT	UNSI	GH	Carga*
Caso CCEE	12.683	32.588	43.393	88.664
Caso ONS	12.751	32.488	43.425	88.664

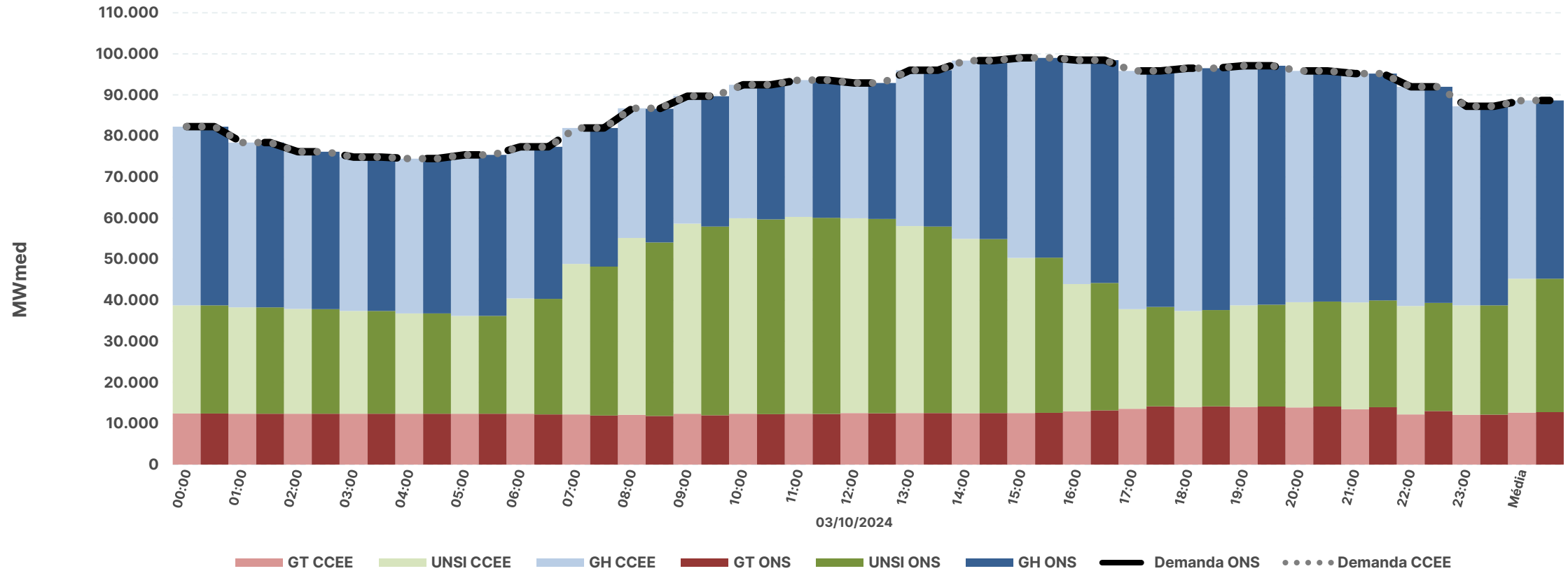

* Os valores de carga consideram o consumo para bombeamento (usinas elevatórias) indicado pelo modelo

Fontes: DESSEM (CCEE/ONS)

balanço energético – modelo dessem – SE e S – 03/10/2024

		Caso CCEE	Caso ONS
Média diária [MWmédios] – SE	Carga*	50.347	50.348
	Interc.	7.848	8.260
	GH	25.719	25.270
	UNSI	9.683	9.643
	GT	7.097	7.175
Média diária [MWmédios] – S	Carga*	15.861	15.861
	Interc.	685	519
	GH	10.933	11.098
	UNSI	2.941	2.941
	GT	1.303	1.303

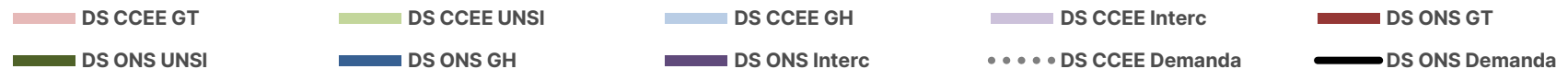
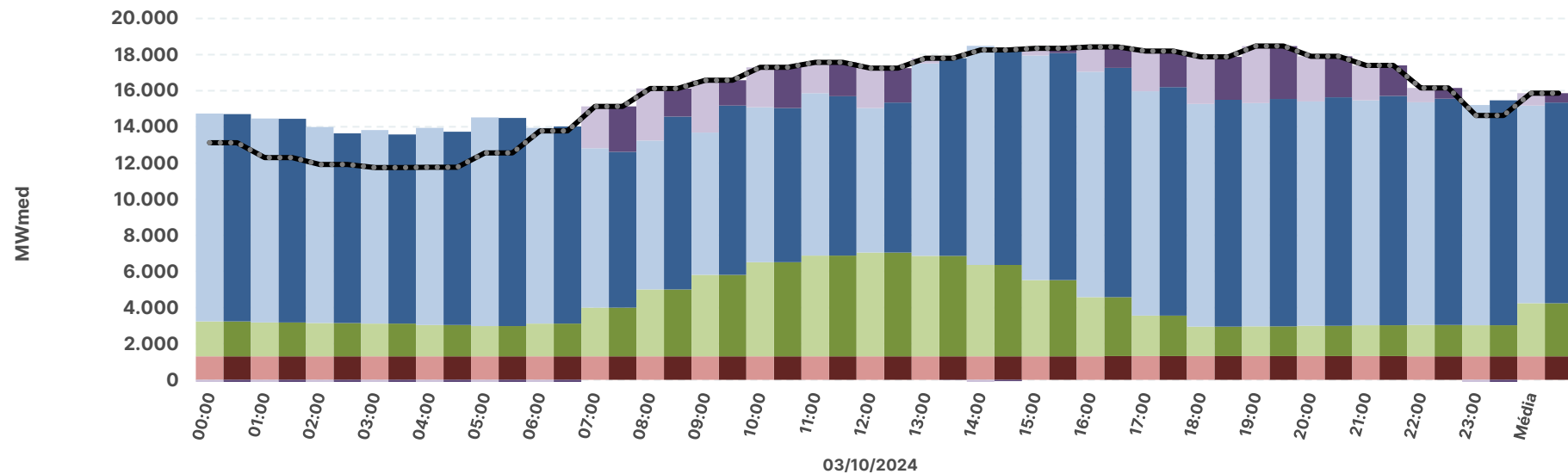
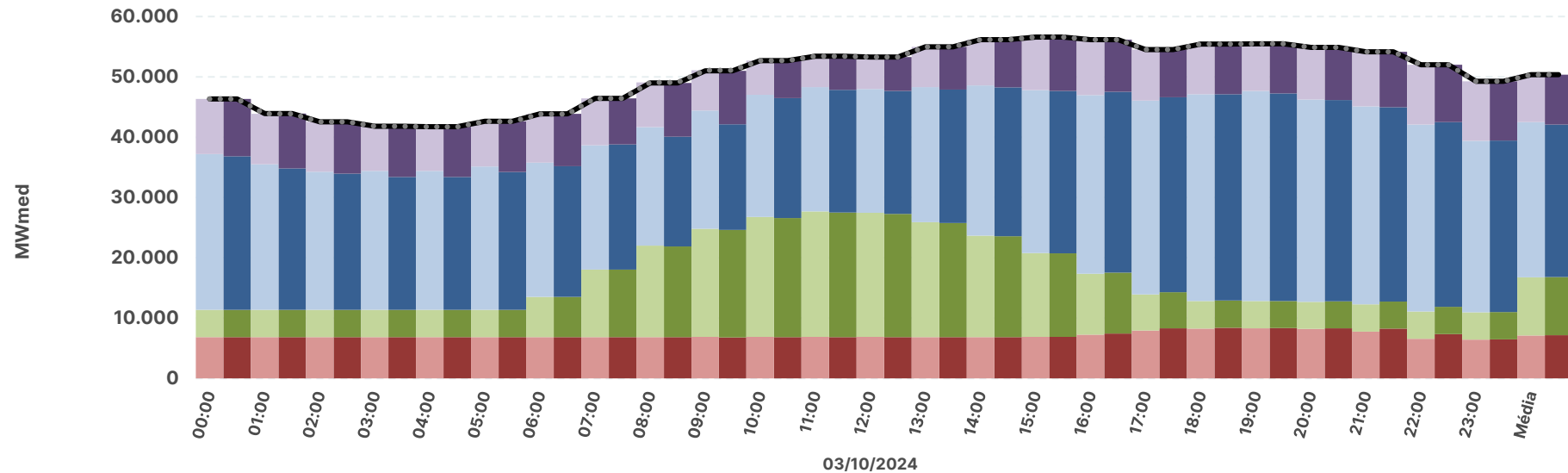

* Os valores de carga consideram o consumo para bombeamento (usinas elevatórias) indicado pelo modelo

Fontes: DESSEM (CCEE/ONS)

balanço energético – modelo dessem – NE e N – 03/10/2024

		Caso CCEE	Caso ONS
Média diária [MWmédios] – NE	Carga*	13.911	13.911
	Interc.	-9.058	-8.898
	GH	2.954	2.863
	UNSI	18.762	18.703
	GT	1.253	1.244
Média diária [MWmédios] – N	Carga*	8.544	8.544
	Interc.	525	119
	GH	3.787	4.193
	UNSI	1.202	1.202
	GT	3.030	3.030

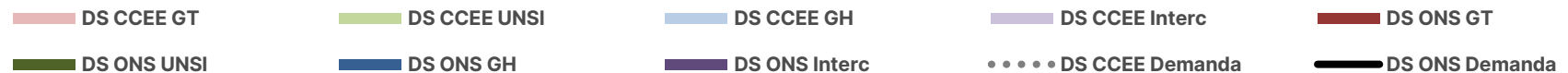
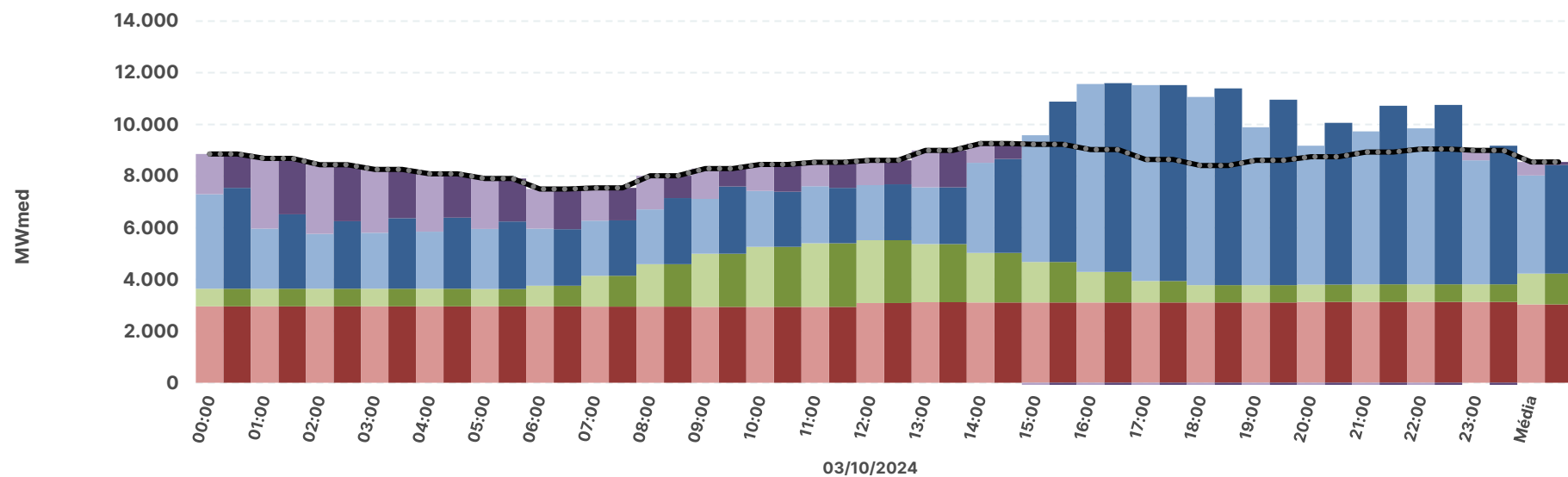
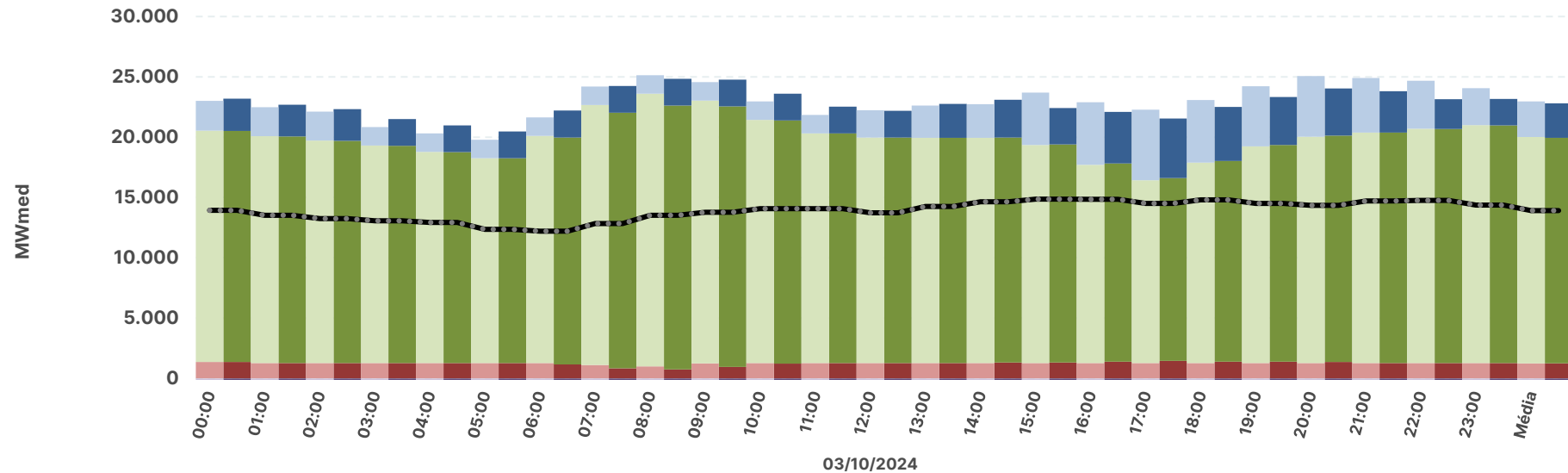

* Os valores de carga consideram o consumo para bombeamento (usinas elevatórias) indicado pelo modelo

Fontes: DESSEM (CCEE/ONS)

SISTEMA INTERLIGADO NACIONAL

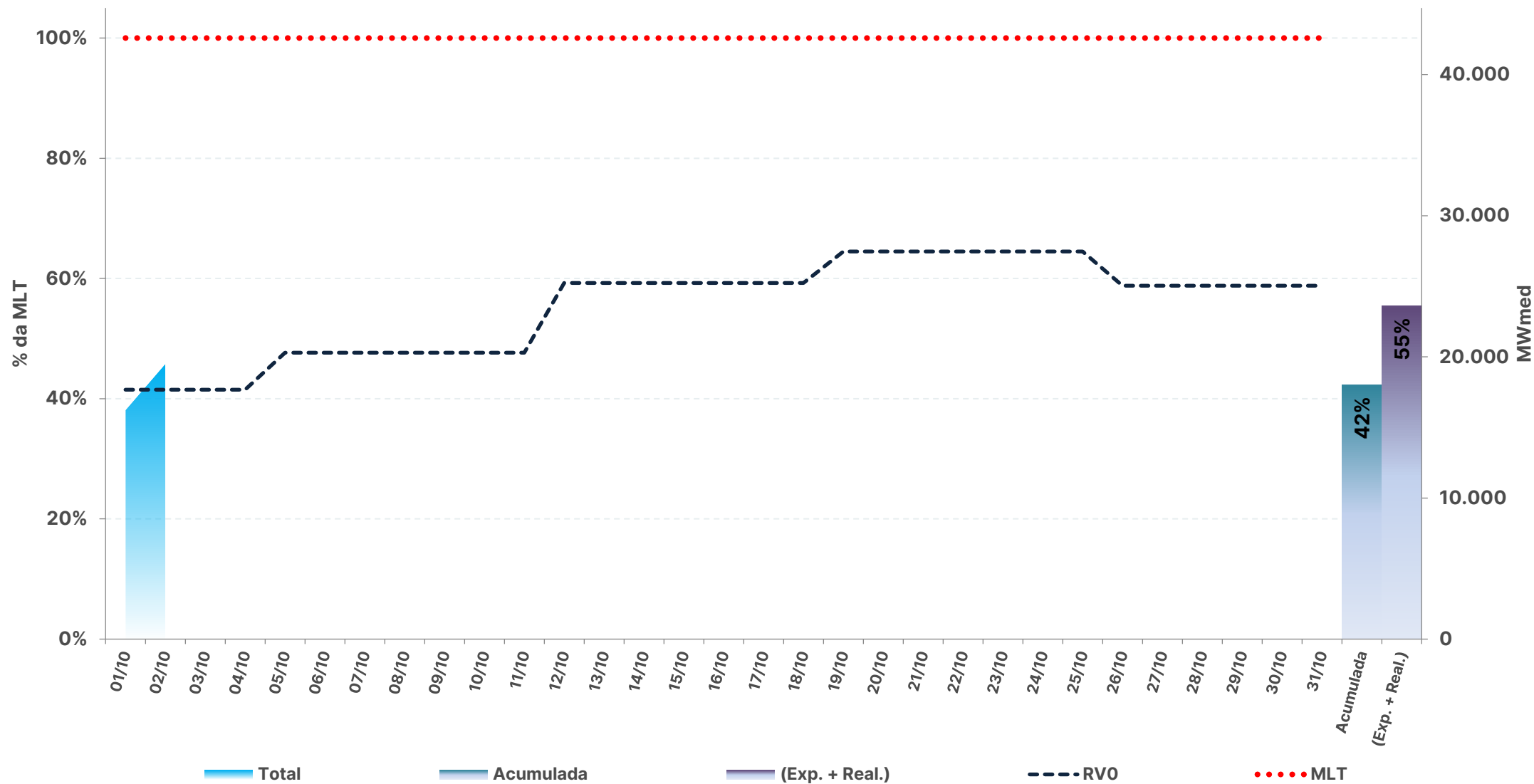

* Expectativa de ENA para o mês de acordo com a atual revisão do PMO (ONS), atualizada semanalmente

Fontes: BDO/IPDO (ONS) e DECOMP (CCEE)

REGIÃO NORTE

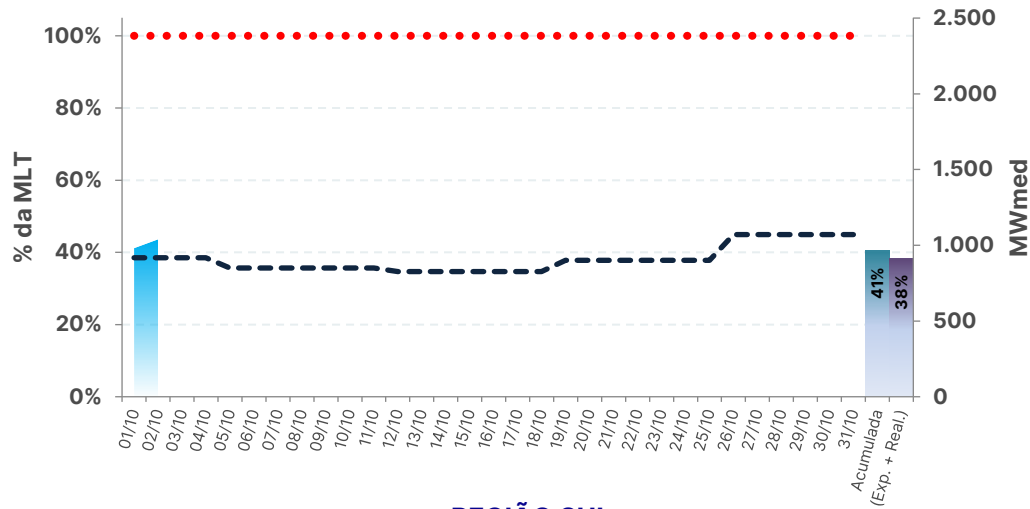

REGIÃO NORDESTE

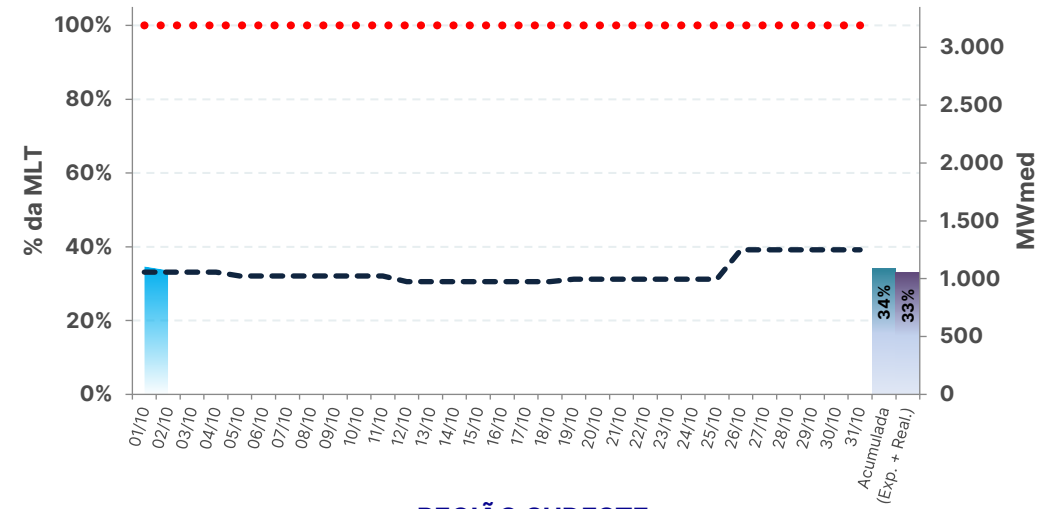

REGIÃO SUL

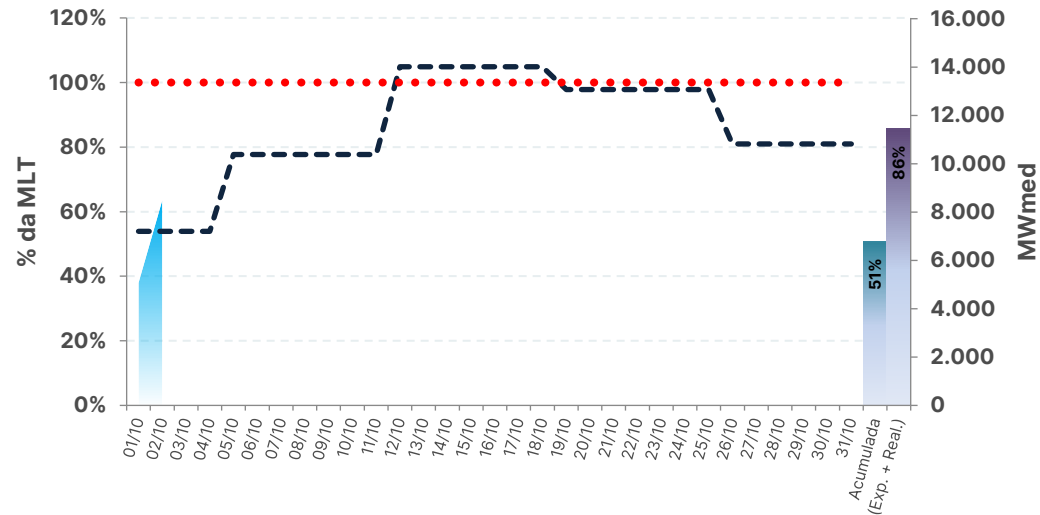

REGIÃO SUDESTE

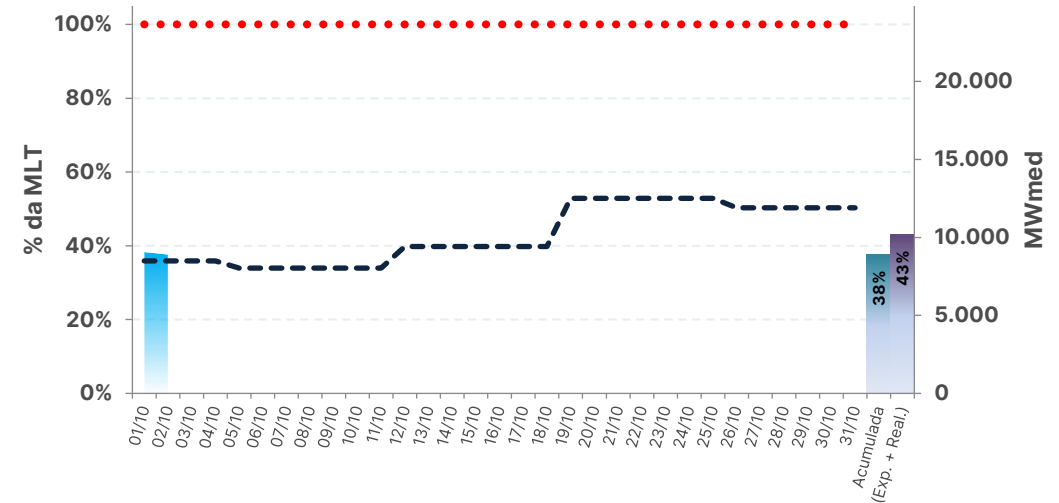

■ Total
 ■ Acumulada
 ■ (Exp. + Real.)
 --- RVO
 ●●●● MLT

acompanhamento da energia natural afluyente

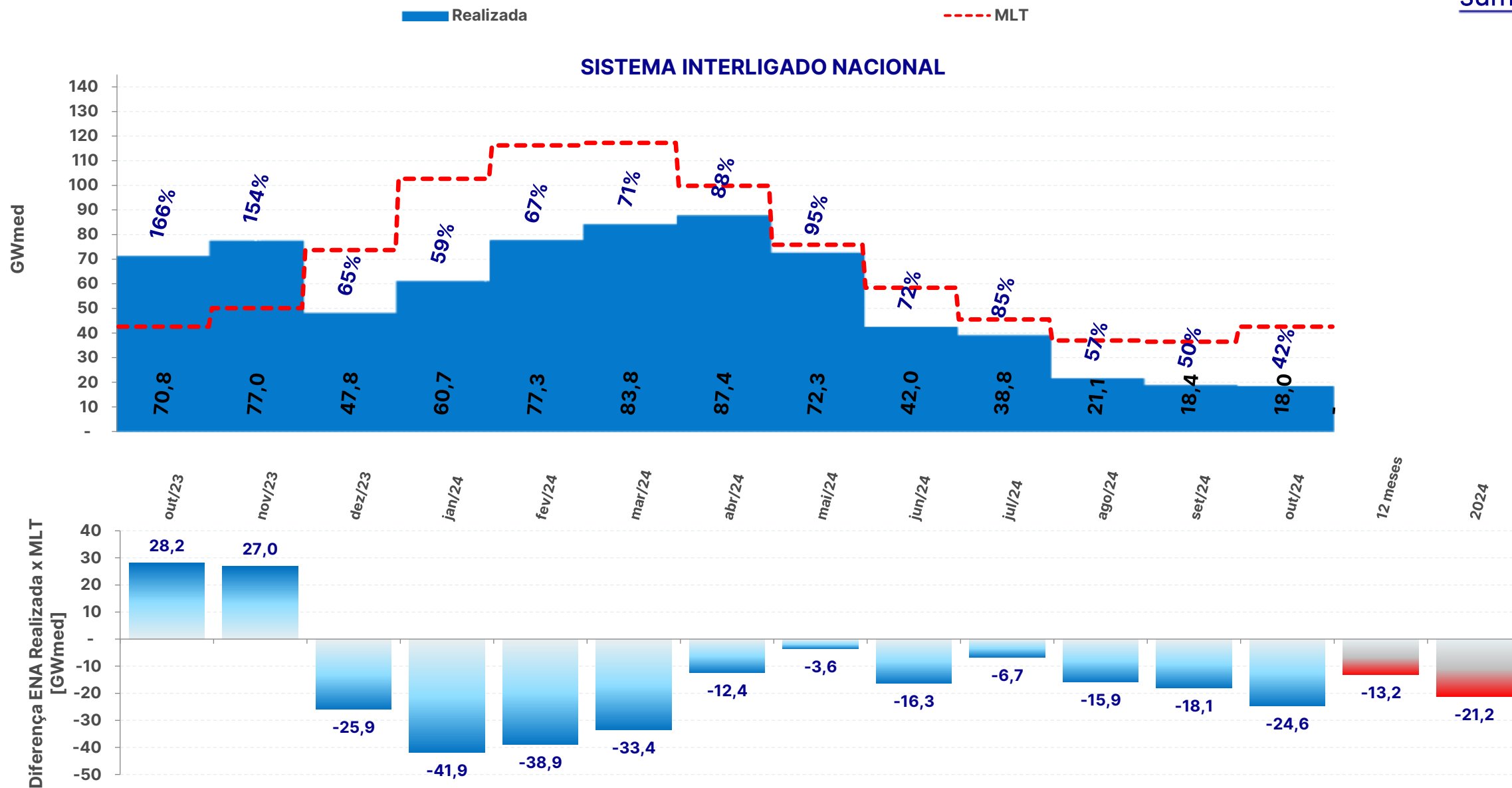

REGIÃO NORTE

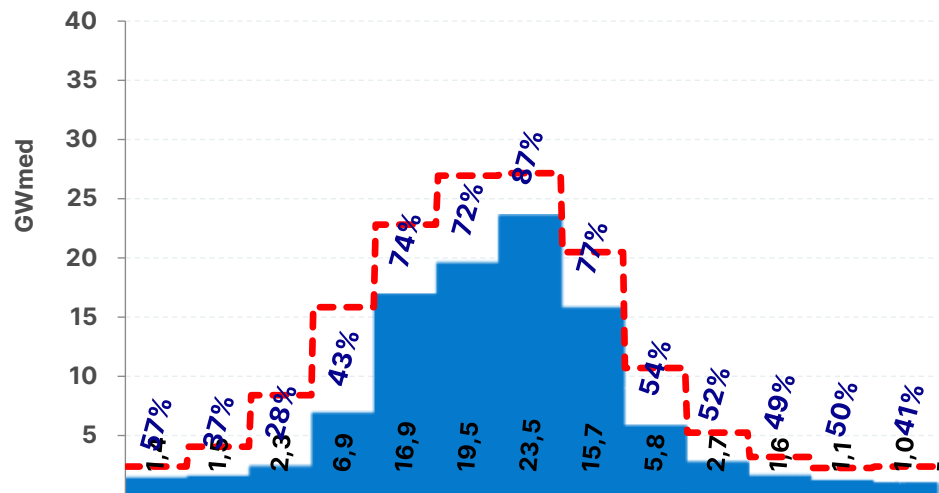

REGIÃO NORDESTE

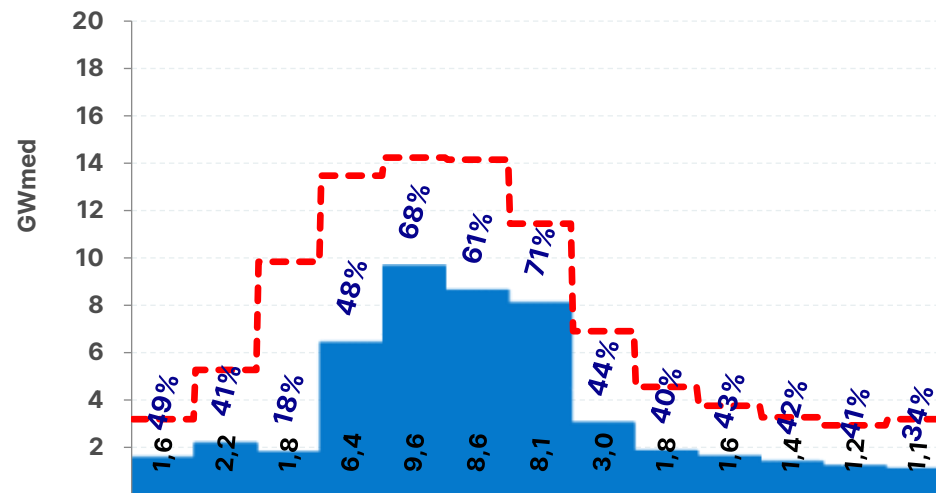

Diferença ENA Realizada x MLT [GWmed]

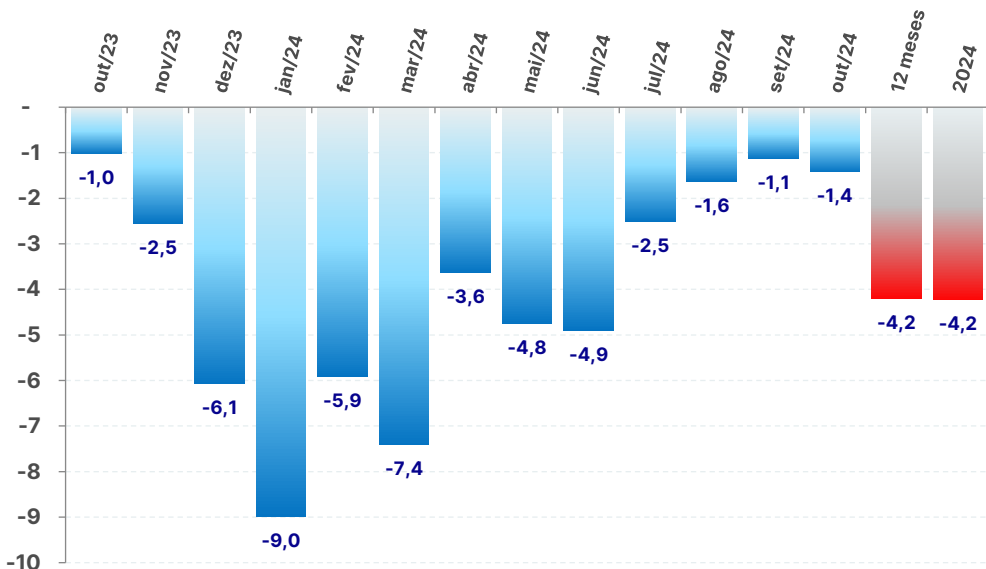

Realizada

Diferença ENA Realizada x MLT [GWmed]

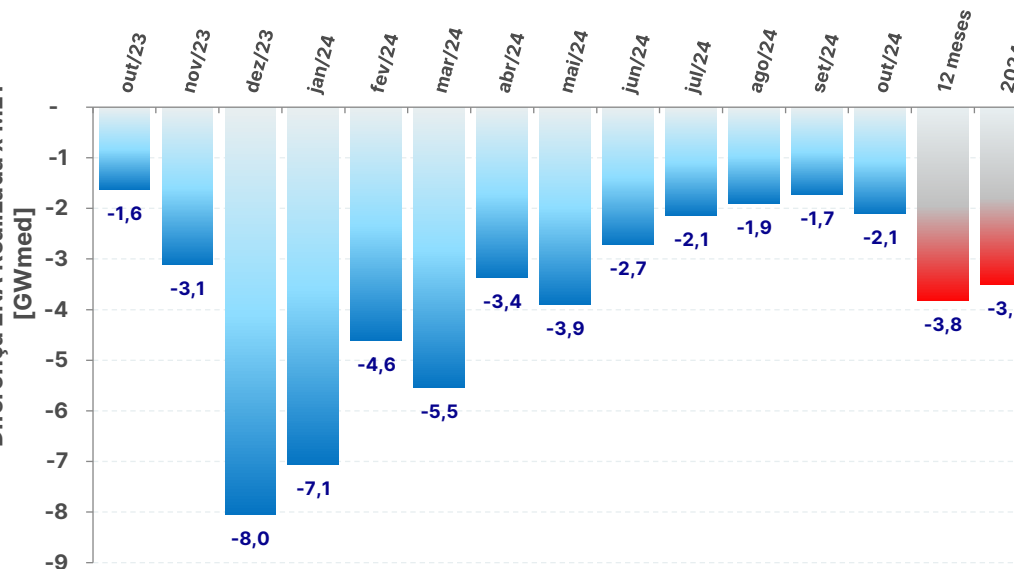

MLT

acompanhamento da energia natural afluyente

REGIÃO SUL

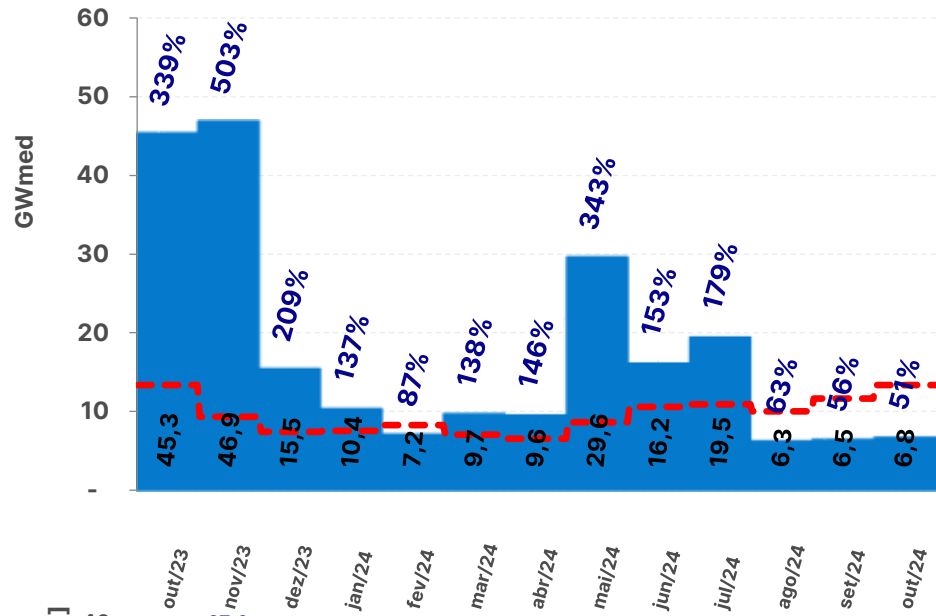

REGIÃO SUDESTE

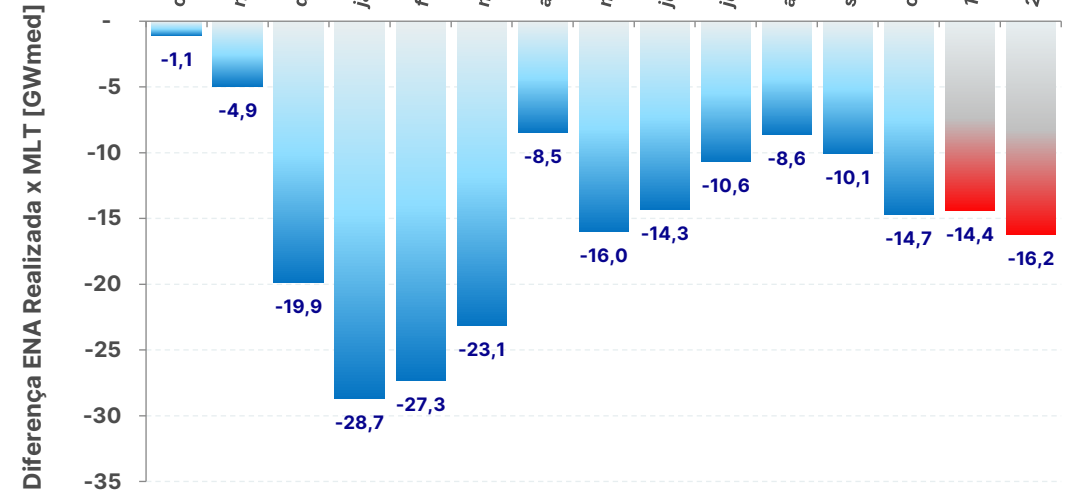
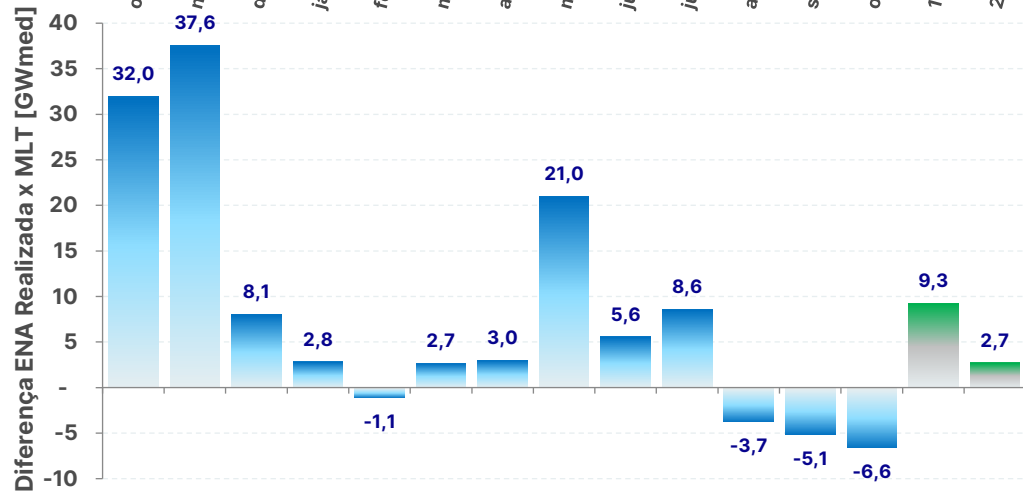
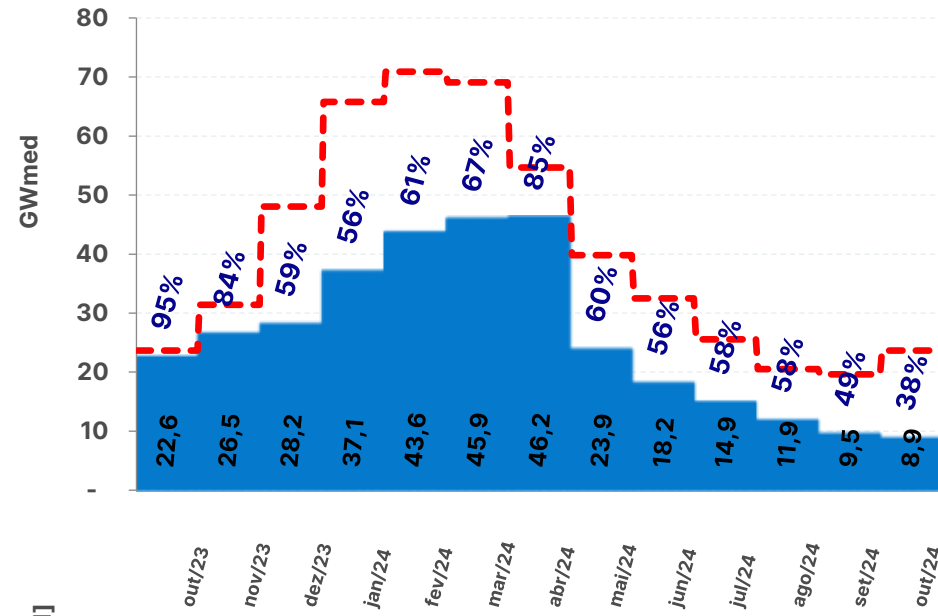

Realizada

MLT

SISTEMA INTERLIGADO NACIONAL

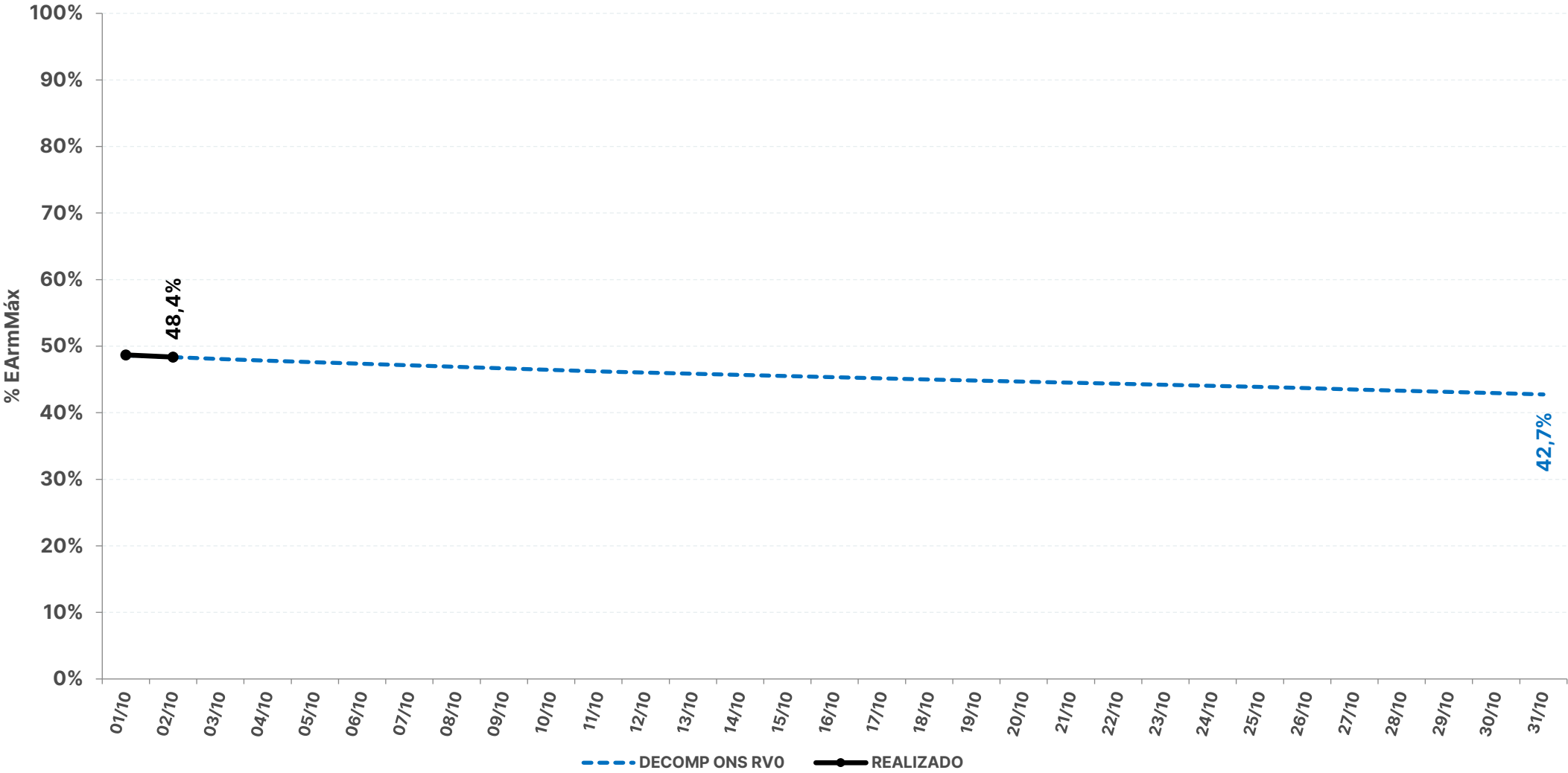

REGIÃO NORTE

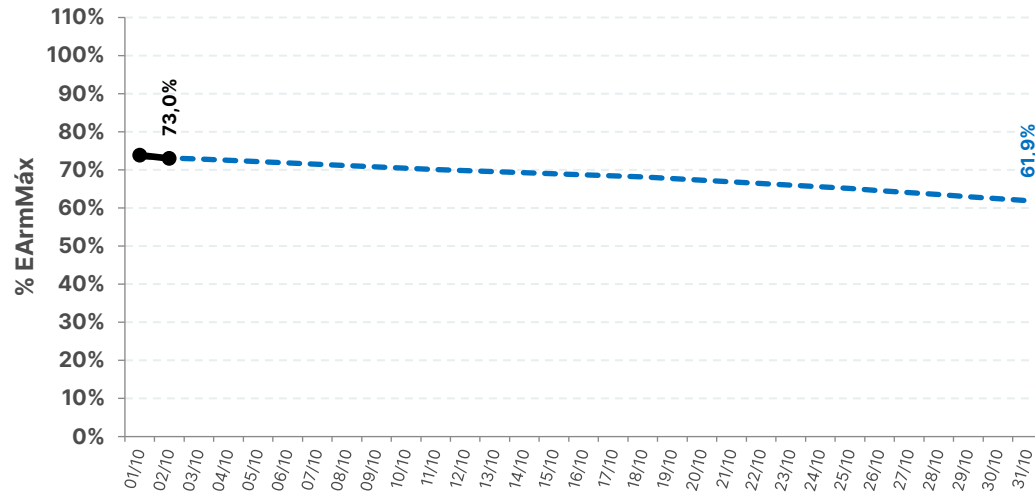

REGIÃO NORDESTE

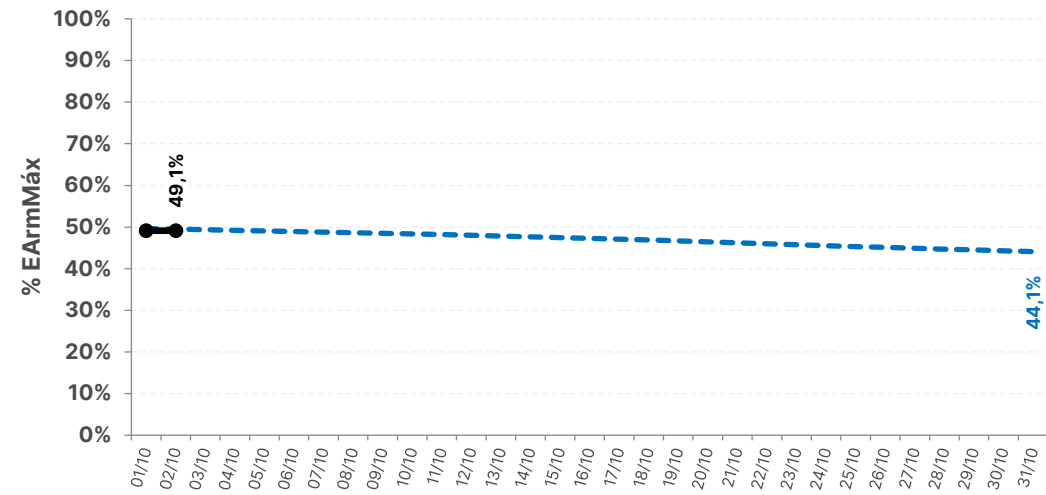

REGIÃO SUL

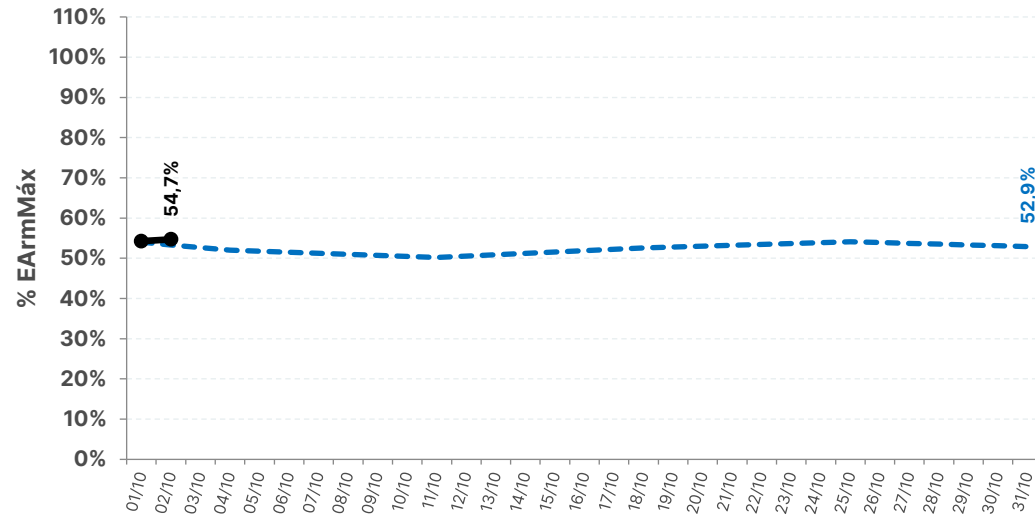

REGIÃO SUDESTE

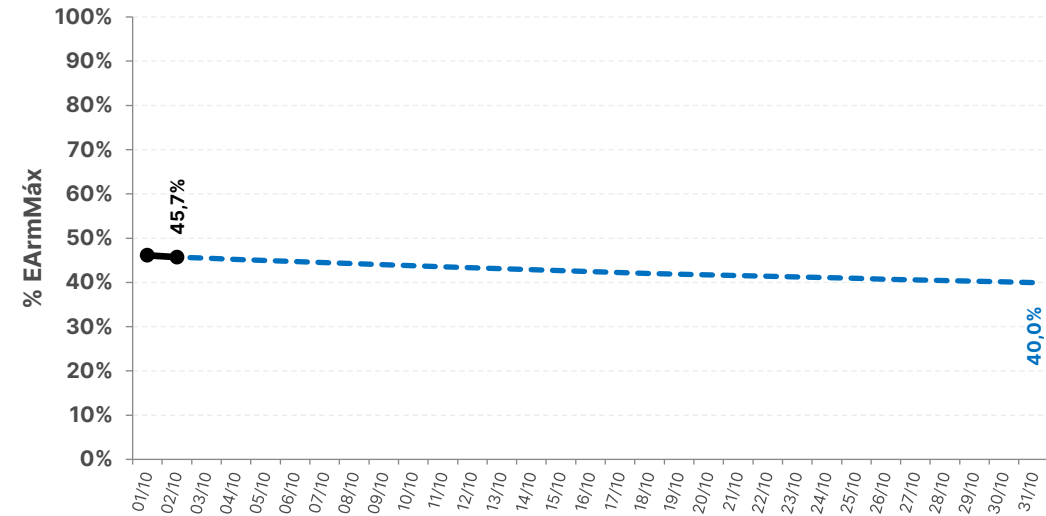

--- DECOMP ONS RVO

● REALIZADO

SISTEMA INTERLIGADO NACIONAL

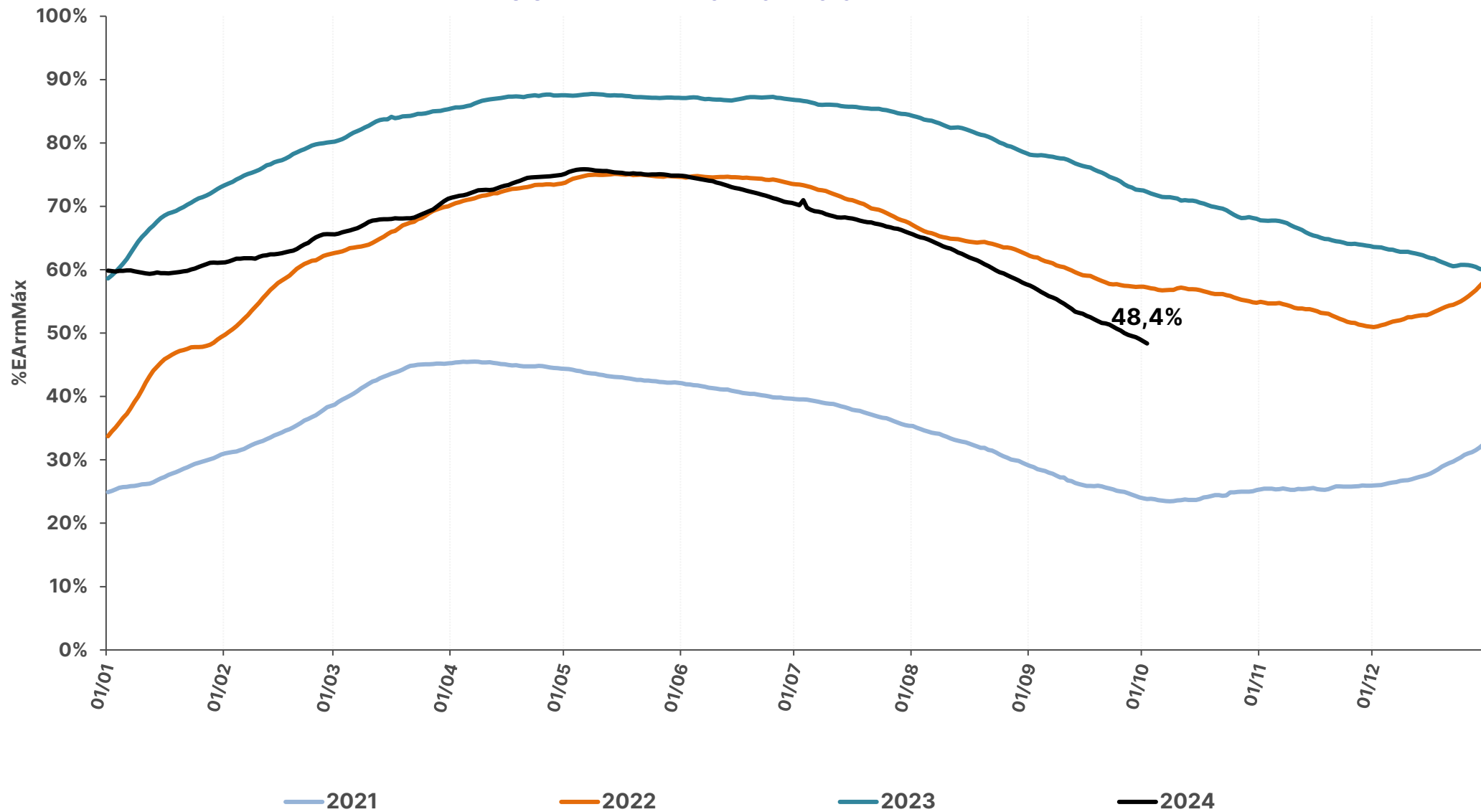

histórico de armazenamento dos últimos anos

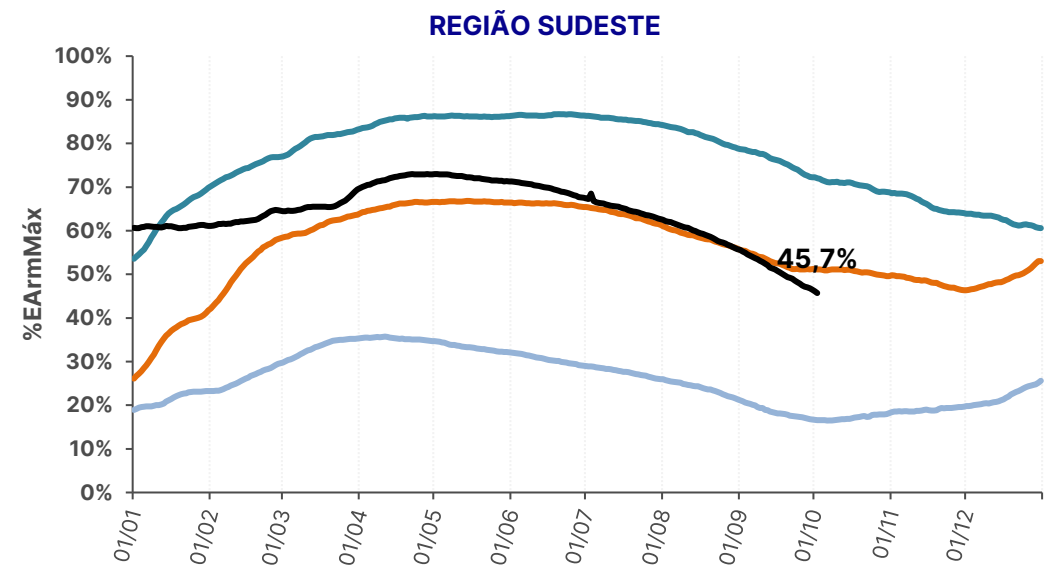
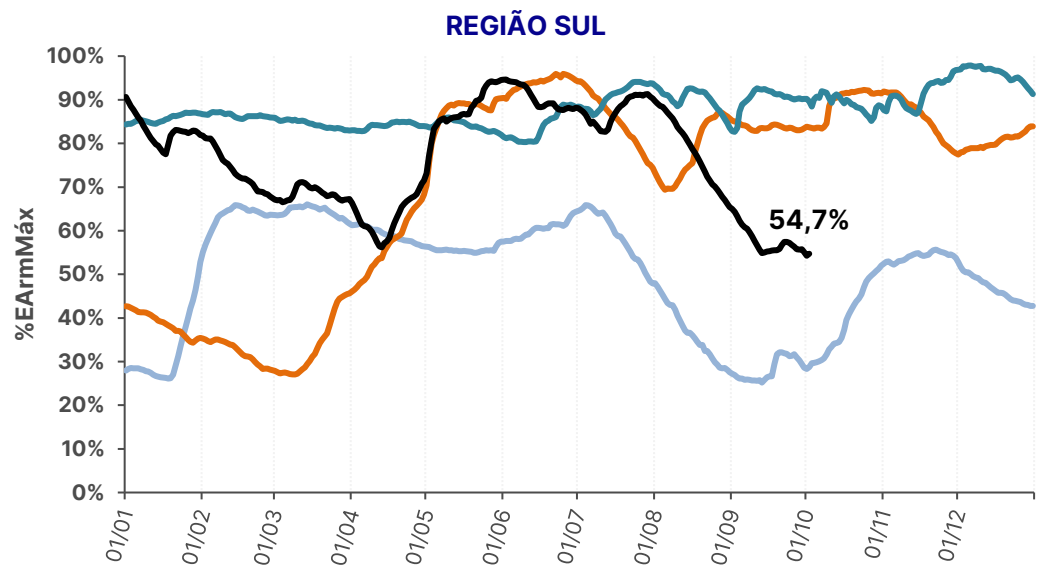
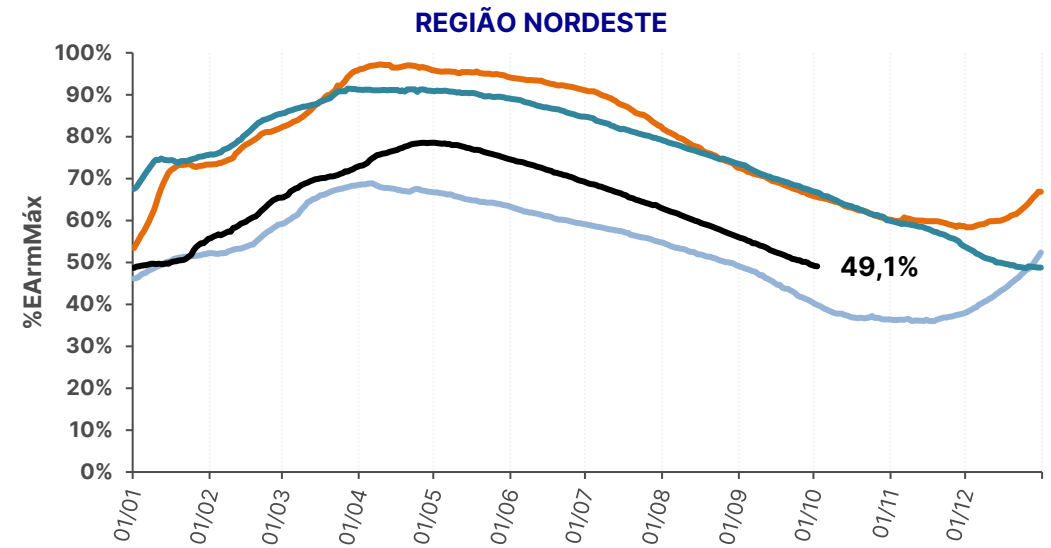
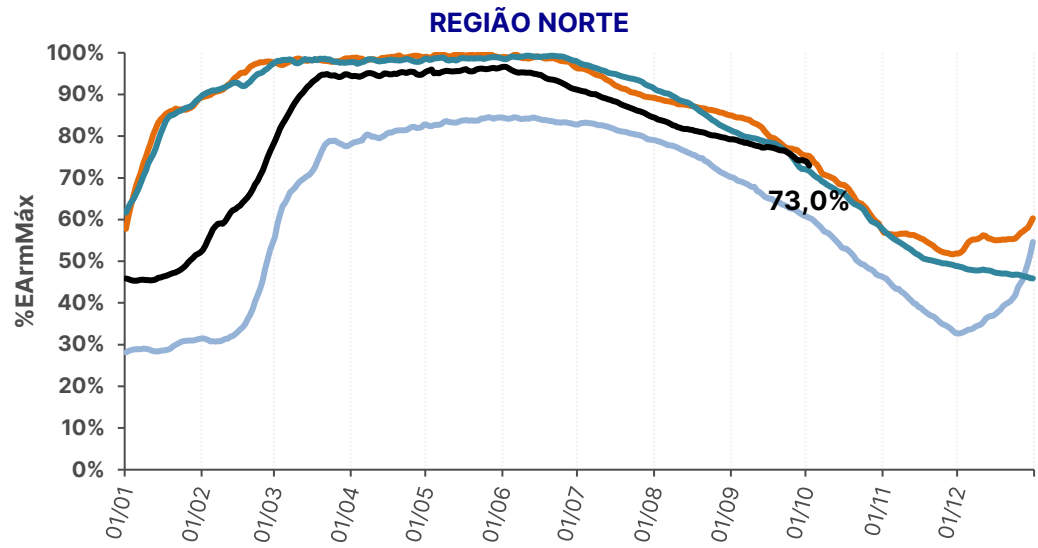

— 2021

— 2022

— 2023

— 2024

histórico de armazenamento no SIN

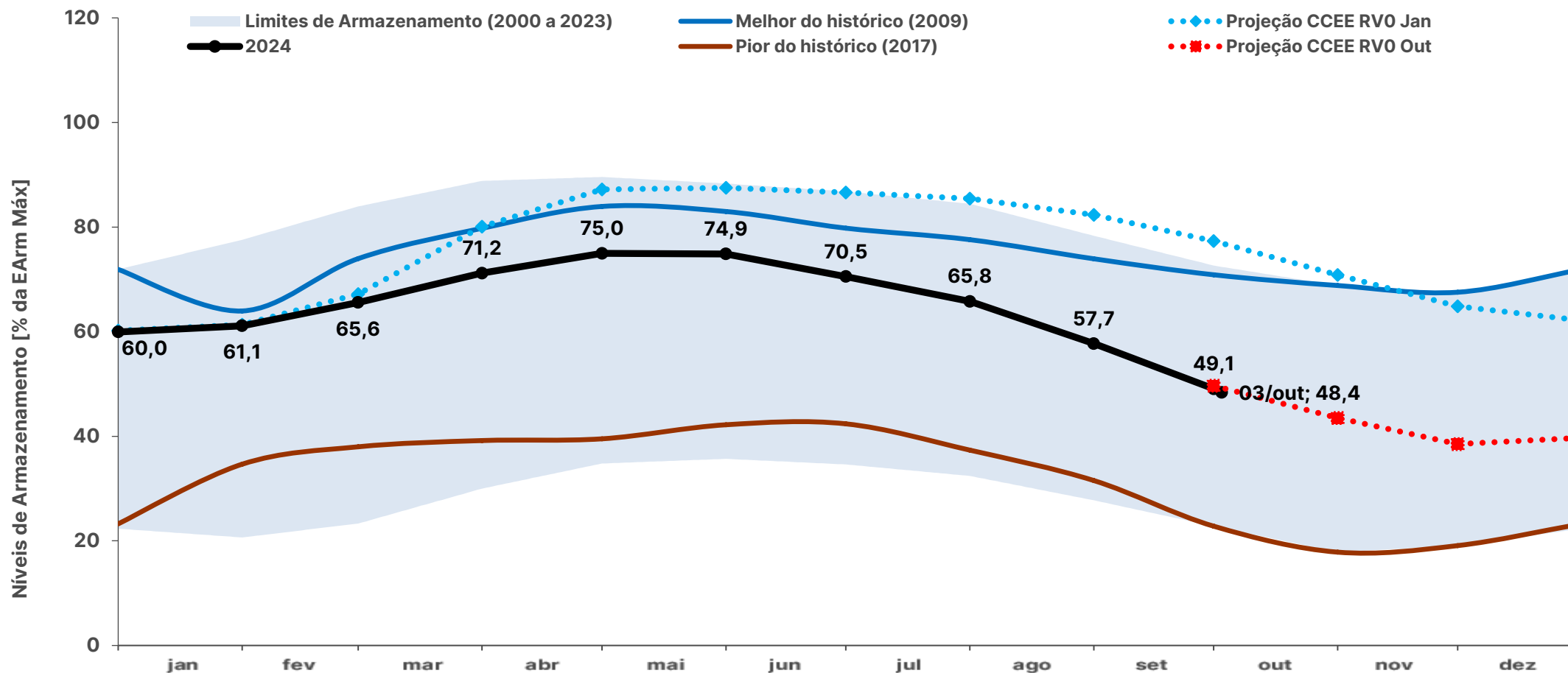

	jan	fev	mar	abr	mai	jun	jul	ago	set	out	nov	dez
Projeção CCEE RVO Out	-	-	-	-	-	-	-	-	50%	43%	39%	40%
Projeção CCEE RVO Jan	61%	67%	80%	87%	88%	87%	85%	82%	77%	71%	65%	62%
Melhor do histórico (2009)	64%	74%	80%	84%	83%	80%	78%	74%	71%	69%	68%	72%
Pior do histórico (2017)	35%	38%	39%	40%	42%	42%	37%	32%	23%	18%	19%	23%

* O critério para a escolha do melhor e pior ano do histórico foi o nível de armazenamento ao final de novembro de cada ano (final do período seco)

Fontes: ONS e CCEE (Projeção)

histórico de armazenamento no SE

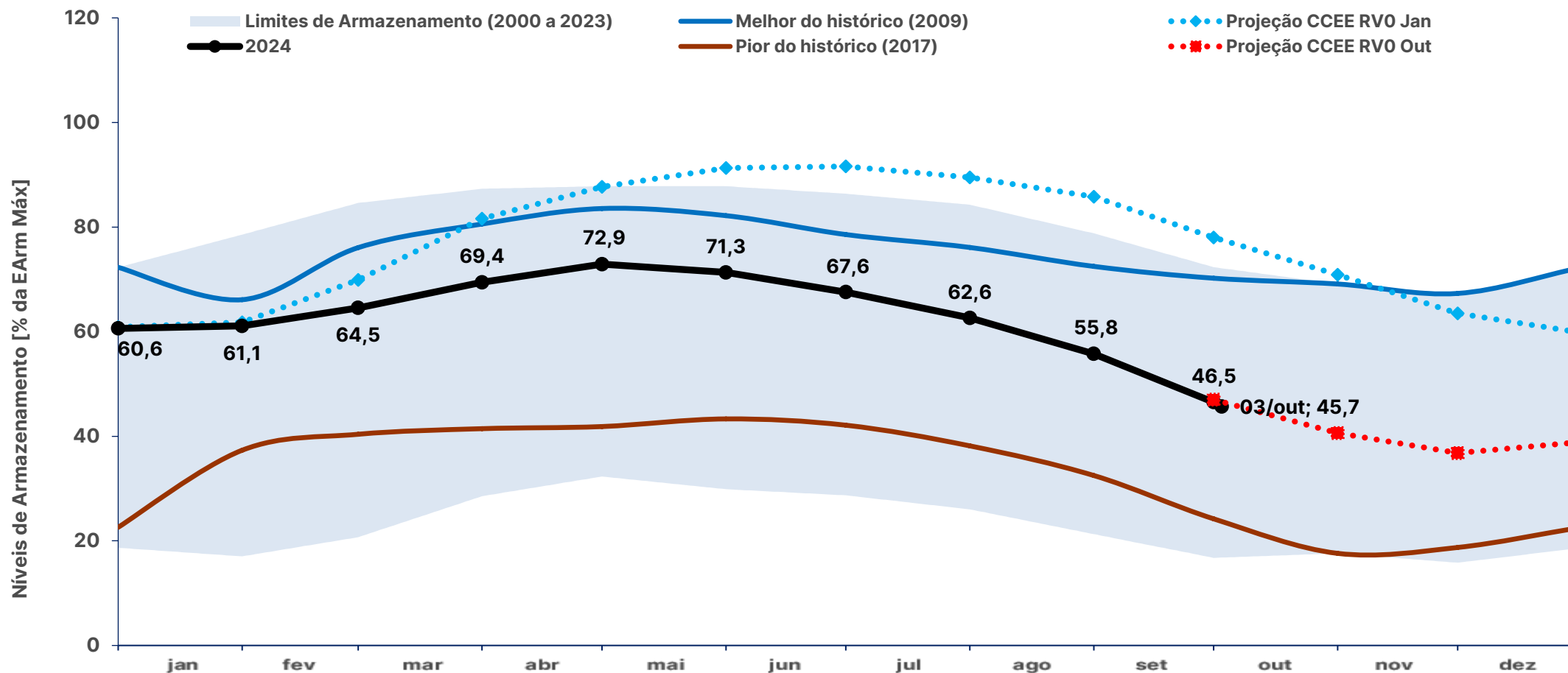

	jan	fev	mar	abr	mai	jun	jul	ago	set	out	nov	dez
Projeção CCEE RVO Out	-	-	-	-	-	-	-	-	47%	41%	37%	39%
Projeção CCEE RVO Jan	62%	70%	82%	88%	91%	92%	90%	86%	78%	71%	64%	60%
Melhor do histórico (2009)	66%	76%	81%	84%	82%	79%	76%	72%	70%	69%	67%	72%
Pior do histórico (2017)	37%	40%	41%	42%	43%	42%	38%	32%	24%	18%	19%	23%

* O critério para a escolha do melhor e pior ano do histórico foi o nível de armazenamento ao final de novembro de cada ano (final do período seco)

Fontes: ONS e CCEE (Projeção)

histórico de armazenamento no S

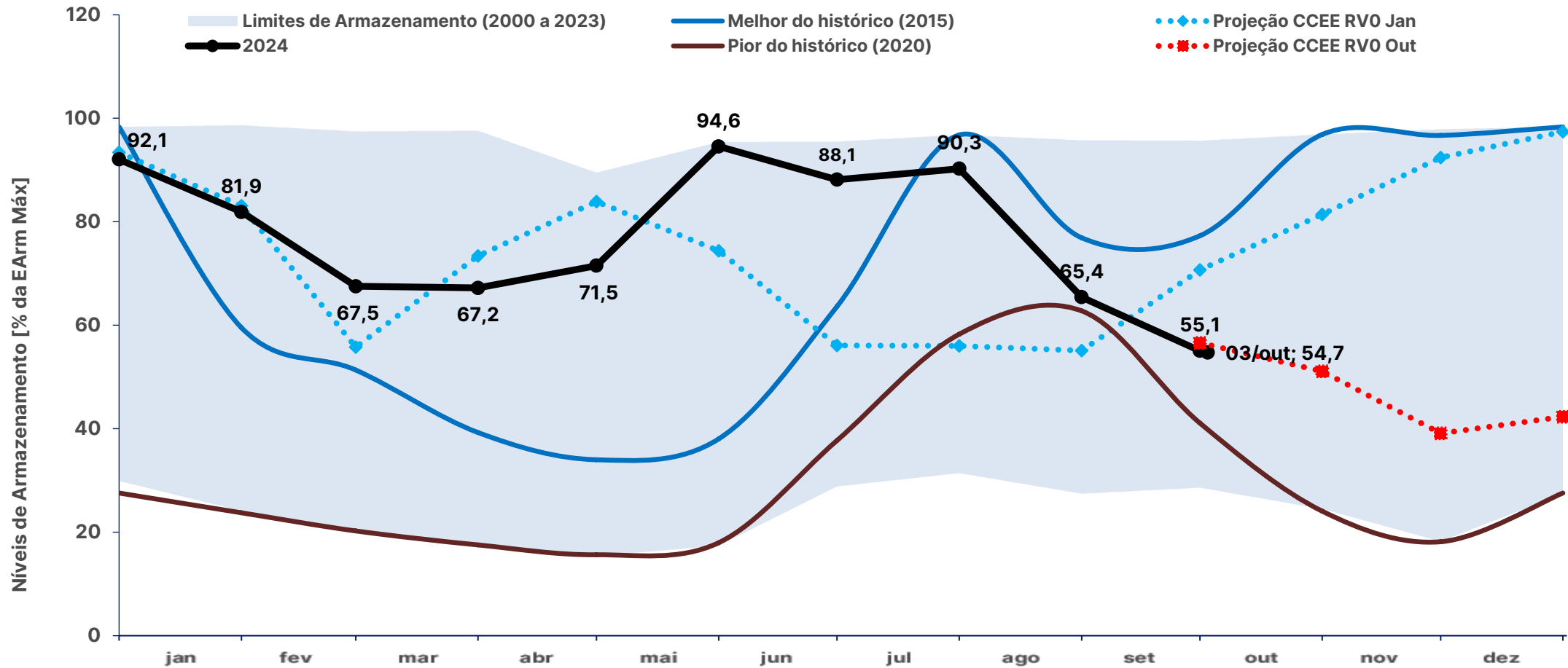

	jan	fev	mar	abr	mai	jun	jul	ago	set	out	nov	dez
Projeção CCEE RVO Out	-	-	-	-	-	-	-	-	57%	51%	39%	42%
Projeção CCEE RVO Jan	83%	56%	73%	84%	74%	56%	56%	55%	71%	81%	92%	97%
Melhor do histórico (2015)	60%	51%	39%	34%	38%	64%	97%	77%	77%	97%	97%	98%
Pior do histórico (2020)	24%	20%	18%	16%	18%	38%	58%	63%	41%	24%	18%	28%

* O critério para a escolha do melhor e pior ano do histórico foi o nível de armazenamento ao final de novembro de cada ano (final do período seco)

Fontes: ONS e CCEE (Projeção)

histórico de armazenamento no NE

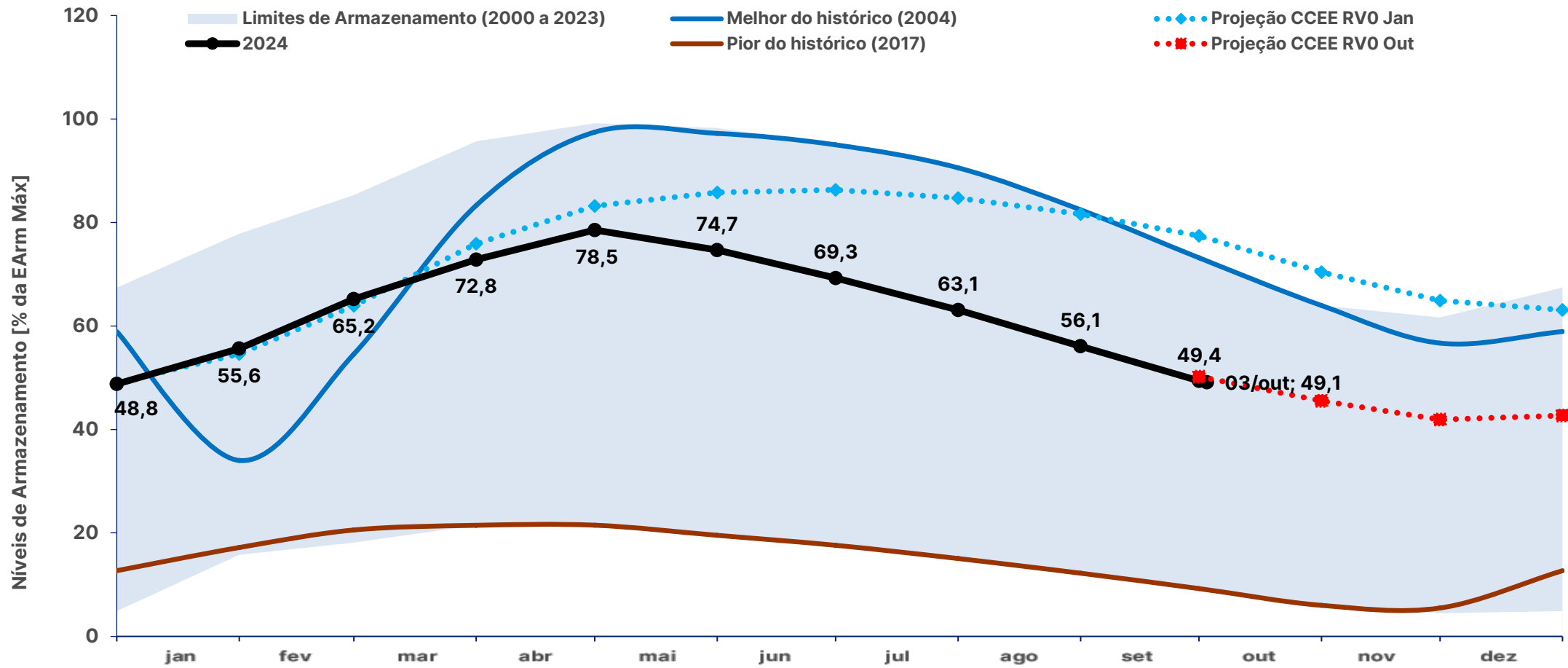

	jan	fev	mar	abr	mai	jun	jul	ago	set	out	nov	dez
Projeção CCEE RVO Out	-	-	-	-	-	-	-	-	50%	46%	42%	43%
Projeção CCEE RVO Jan	55%	64%	76%	83%	86%	86%	85%	82%	77%	70%	65%	63%
Melhor do histórico (2004)	34%	55%	83%	97%	97%	95%	91%	82%	73%	64%	57%	59%
Pior do histórico (2017)	17%	21%	21%	21%	20%	18%	15%	12%	9%	6%	5%	13%

* O critério para a escolha do melhor e pior ano do histórico foi o nível de armazenamento ao final de novembro de cada ano (final do período seco)

Fontes: ONS e CCEE (Projeção)

histórico de armazenamento no N

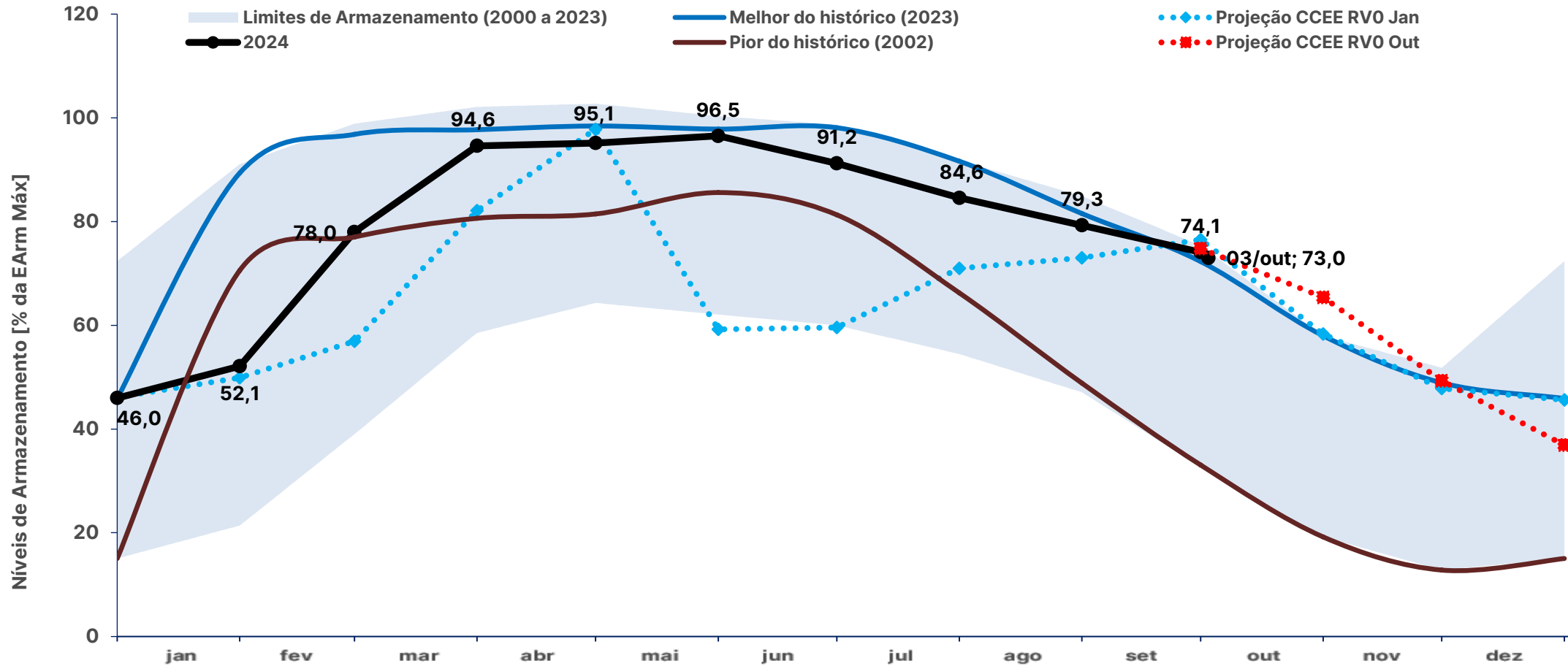

	jan	fev	mar	abr	mai	jun	jul	ago	set	out	nov	dez
Projeção CCEE RVO Out	-	-	-	-	-	-	-	-	75%	65%	49%	37%
Projeção CCEE RVO Jan	50%	57%	82%	98%	59%	60%	71%	73%	77%	58%	48%	46%
Melhor do histórico (2023)	89%	97%	98%	98%	98%	98%	92%	82%	72%	58%	49%	46%
Pior do histórico (2002)	71%	77%	81%	81%	86%	81%	66%	49%	33%	19%	13%	15%

* O critério para a escolha do melhor e pior ano do histórico foi o nível de armazenamento ao final de novembro de cada ano (final do período seco)

Fontes: ONS e CCEE (Projeção)

SISTEMA INTERLIGADO NACIONAL

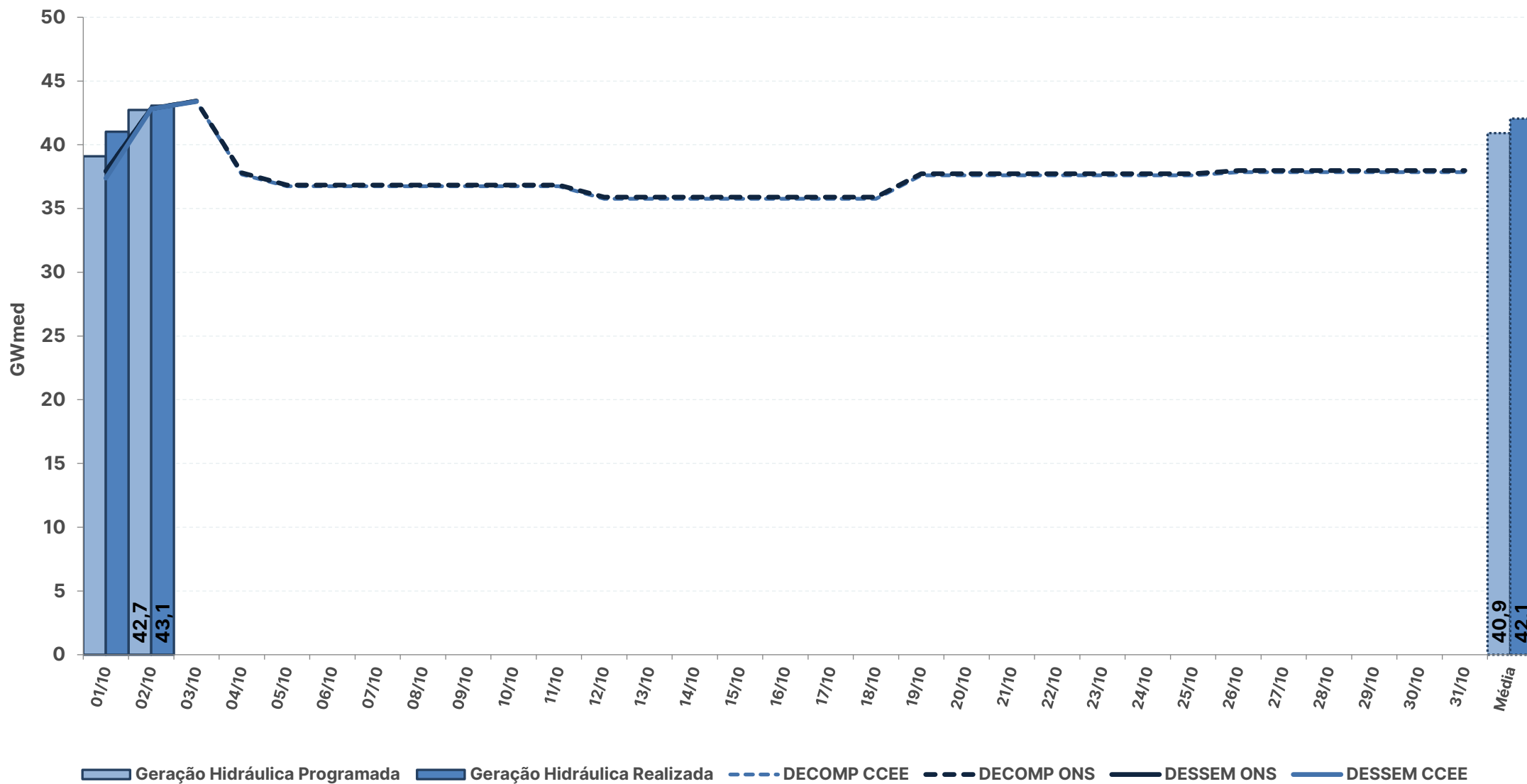

* Geração Hidráulica das UHEs tipo I

Fontes: BDO/IPDO (ONS), DECOMP e DESSEM (CCEE/ONS)

acompanhamento da geração hidráulica

REGIÃO NORTE

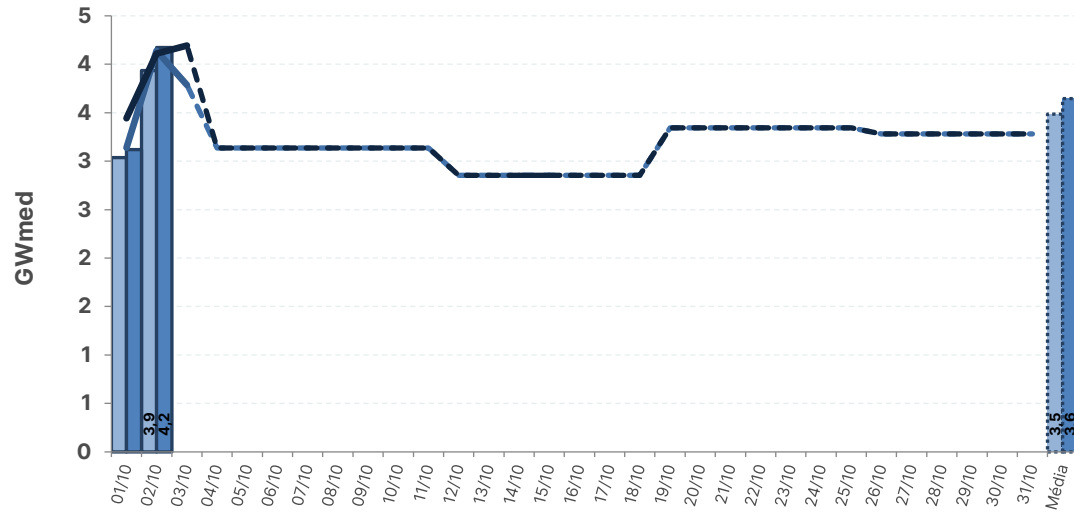

REGIÃO NORDESTE

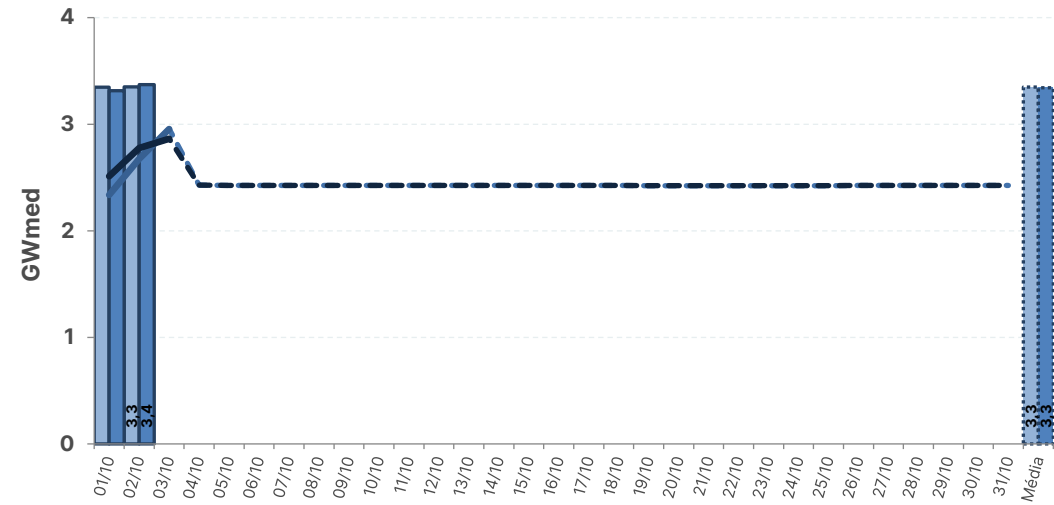

REGIÃO SUL

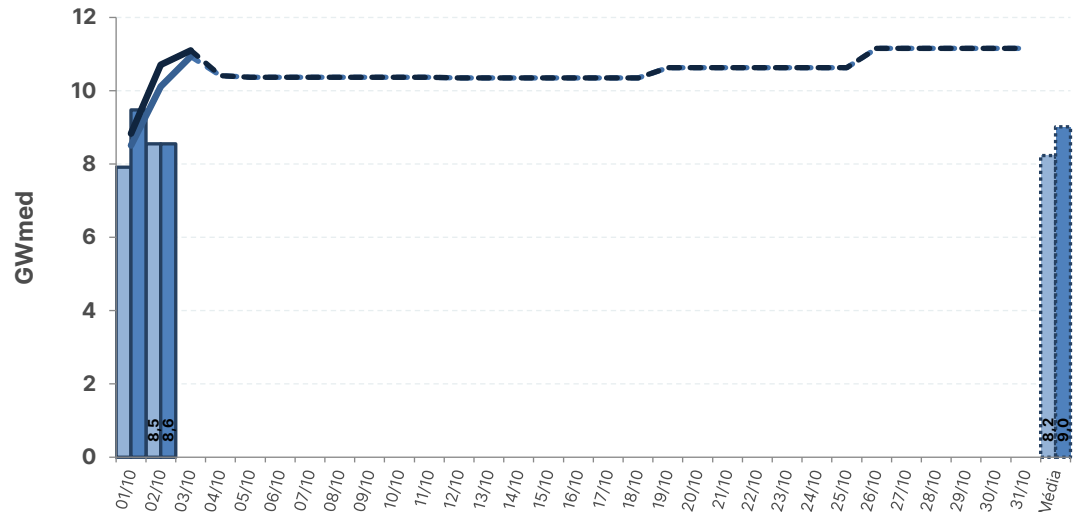

REGIÃO SUDESTE

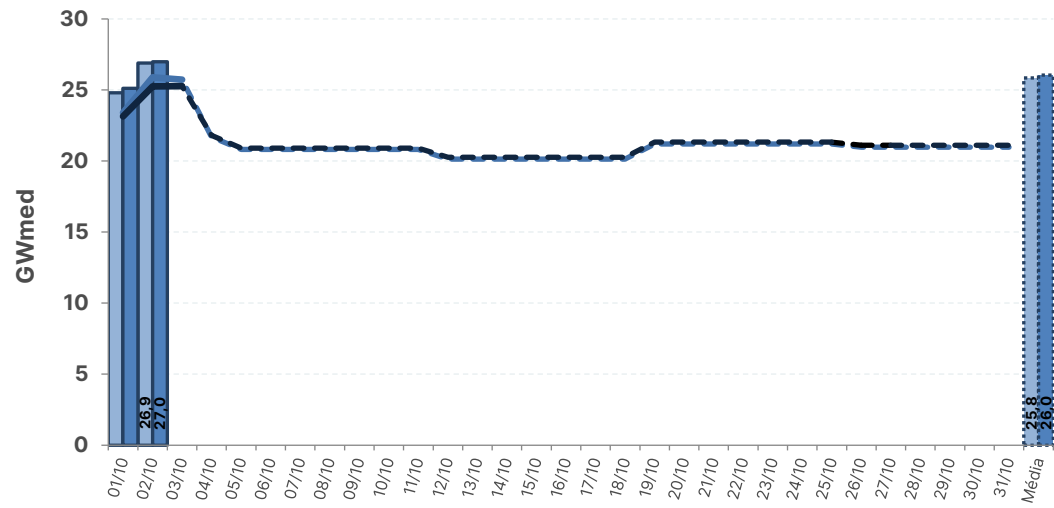

Geração Hidráulica Programada
 Geração Hidráulica Realizada
 DECOMP CCEE
 DECOMP ONS
 DESSEM CCEE
 DESSEM ONS

* Geração Hidráulica das UHEs tipo I

Fontes: BDO/IPDO (ONS), DECOMP e DESSEM (CCEE/ONS)

acompanhamento do fator de ajuste do MRE

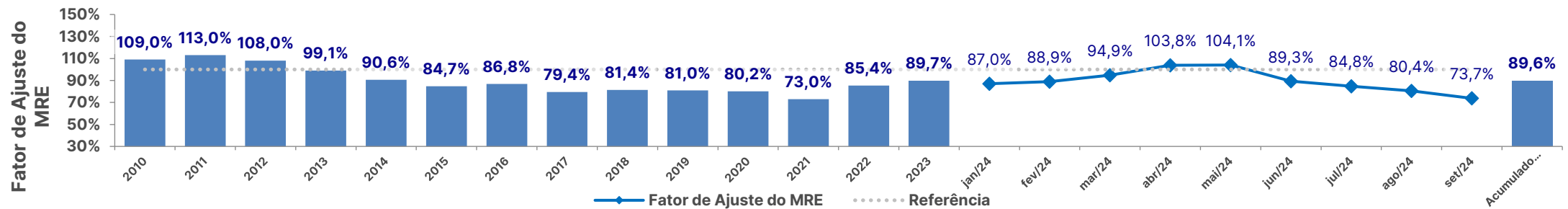
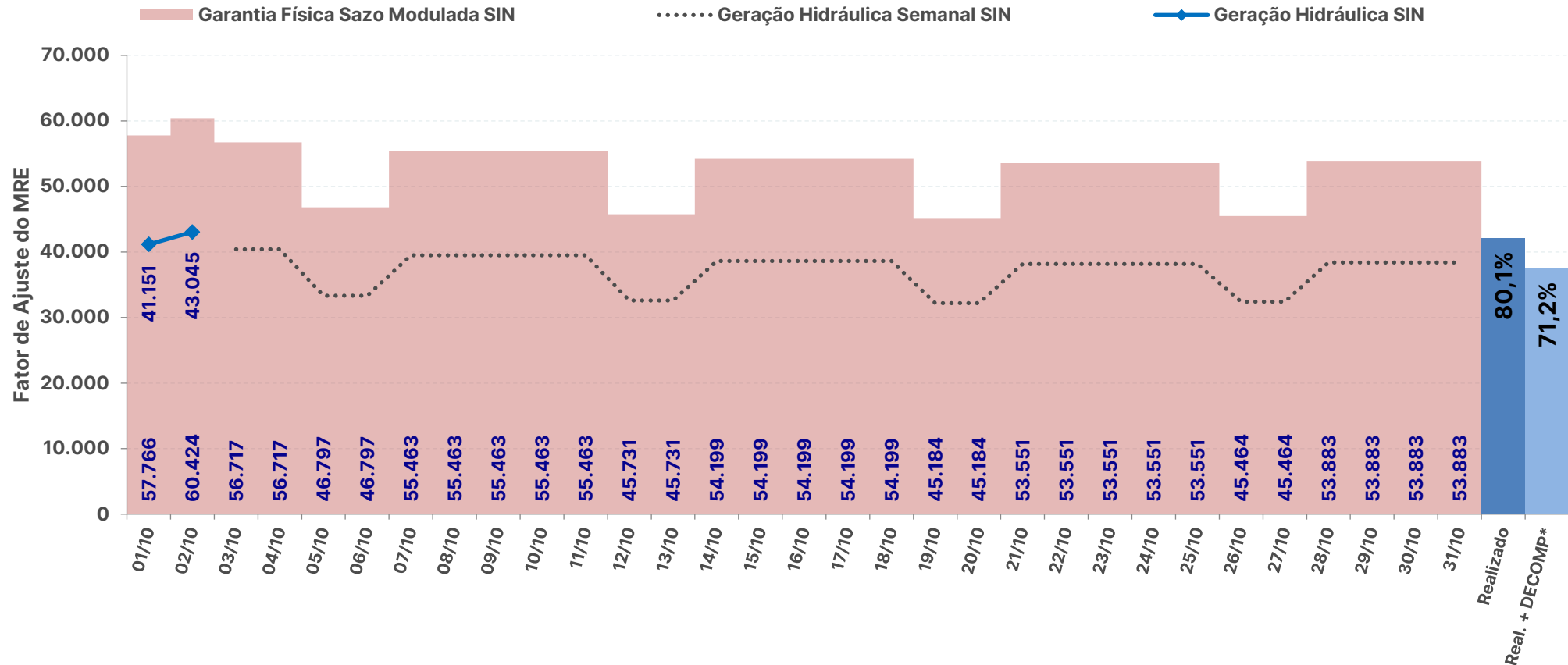

* Expectativa de fator de ajuste para o mês de acordo com a geração verificada + geração prevista pelo DECOMP

Fontes: BDO/IPDO (ONS) e DECOMP (CCEE/ONS)

acompanhamento do fator de ajuste do MRE para fins de repactuação do risco hidrológico

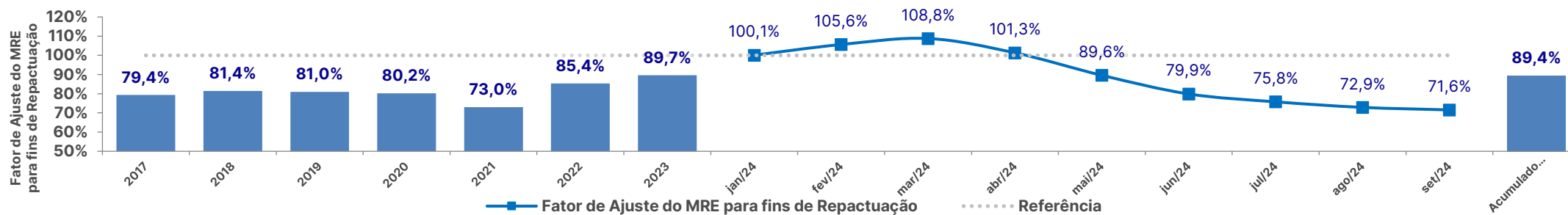
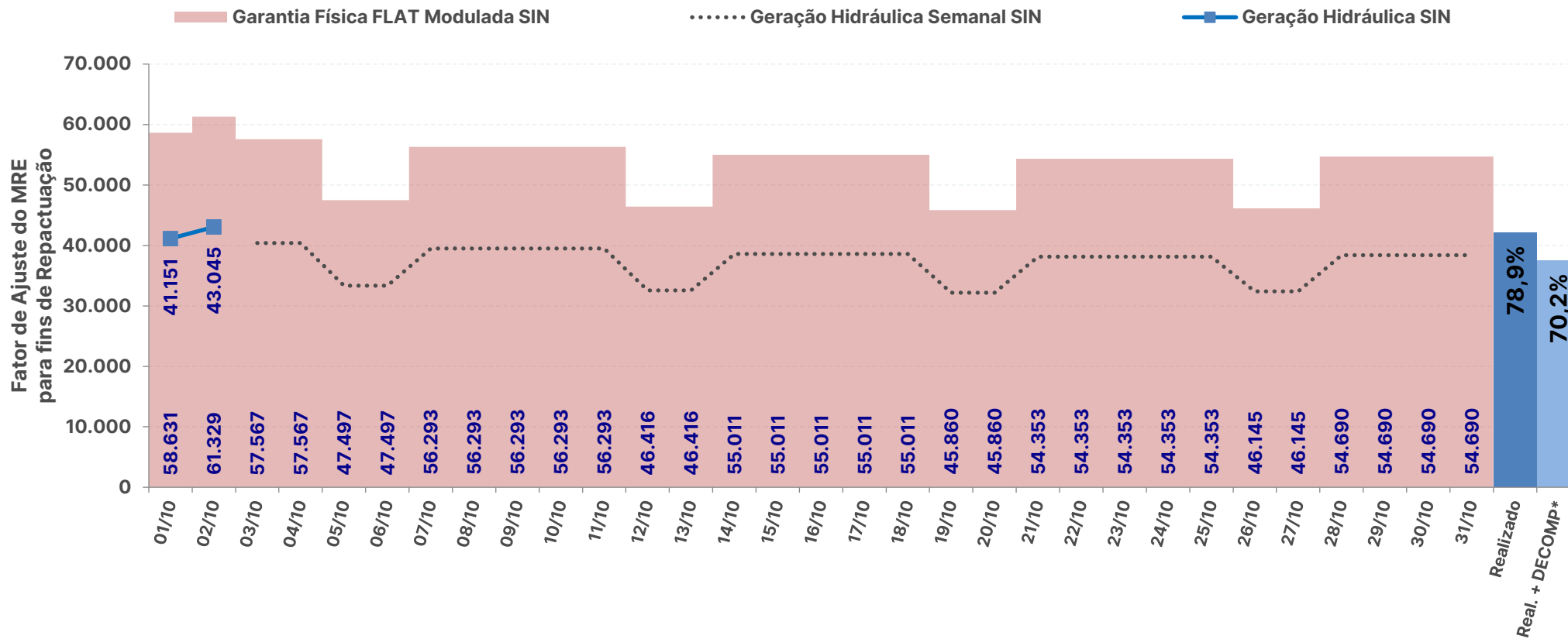

* Expectativa de fator de ajuste para o mês de acordo com a geração verificada + geração prevista pelo DECOMP

Fontes: BDO/IPDO (ONS) e DECOMP (CCEE/ONS)

SISTEMA INTERLIGADO NACIONAL

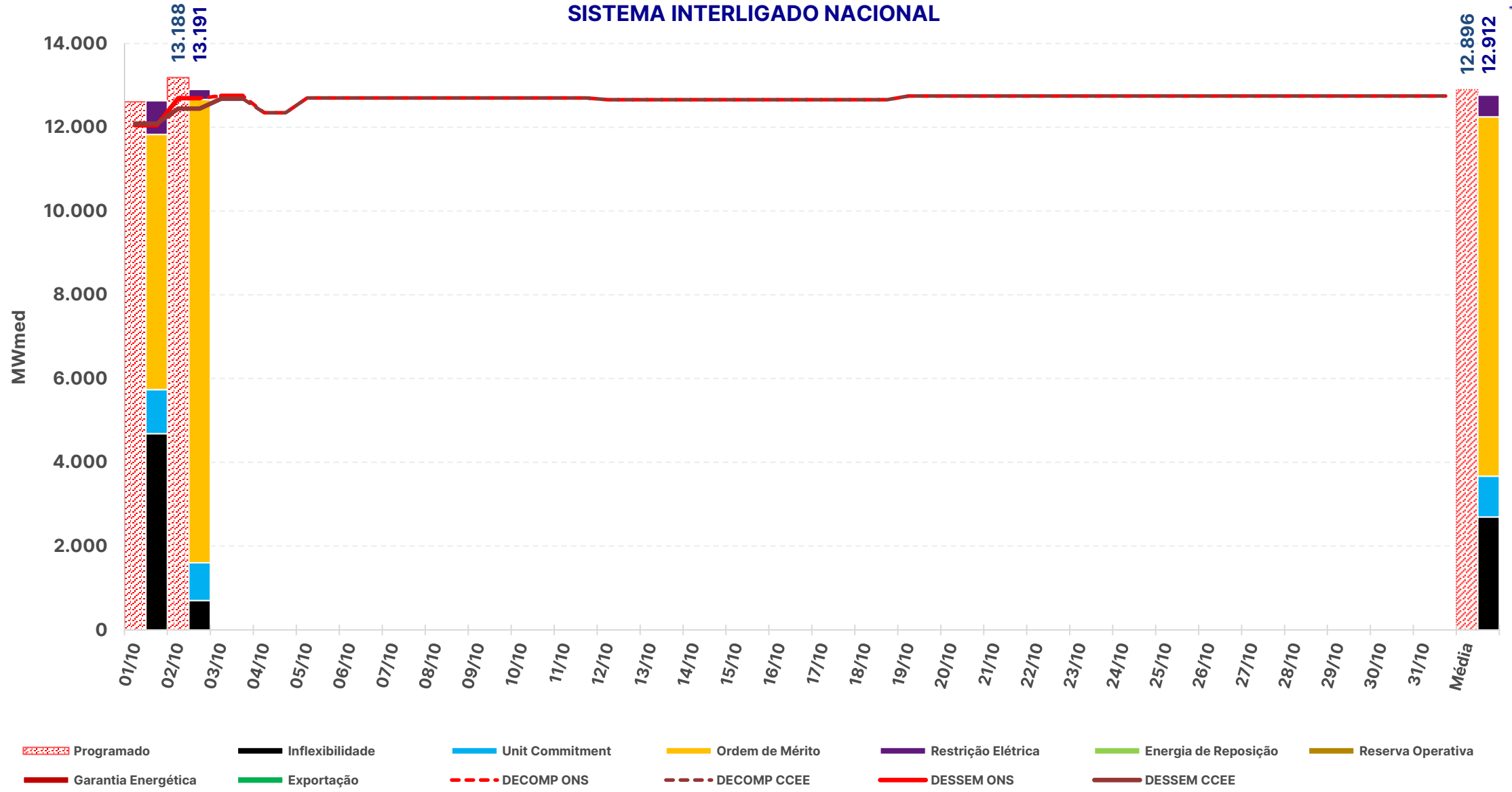

* Geração Térmica das UTEs tipo I e II-A

Fontes: BDO/IPDO (ONS), DECOMP e DESSEM (CCEE/ONS)

REGIÃO NORTE

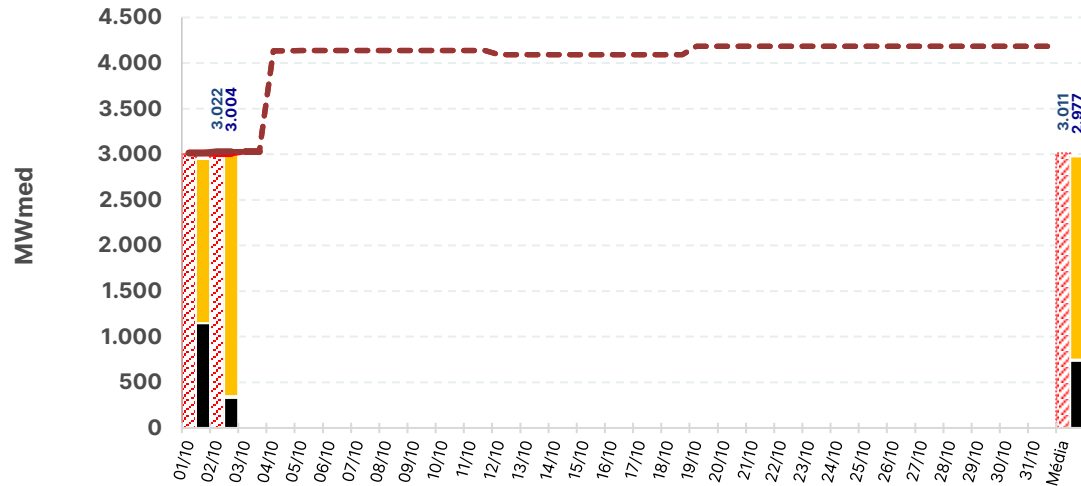

REGIÃO NORDESTE

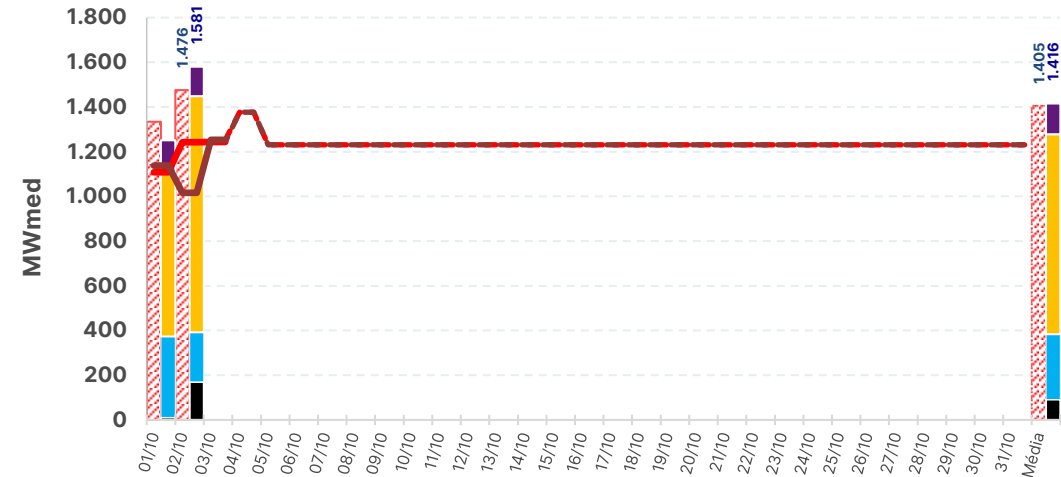

REGIÃO SUL

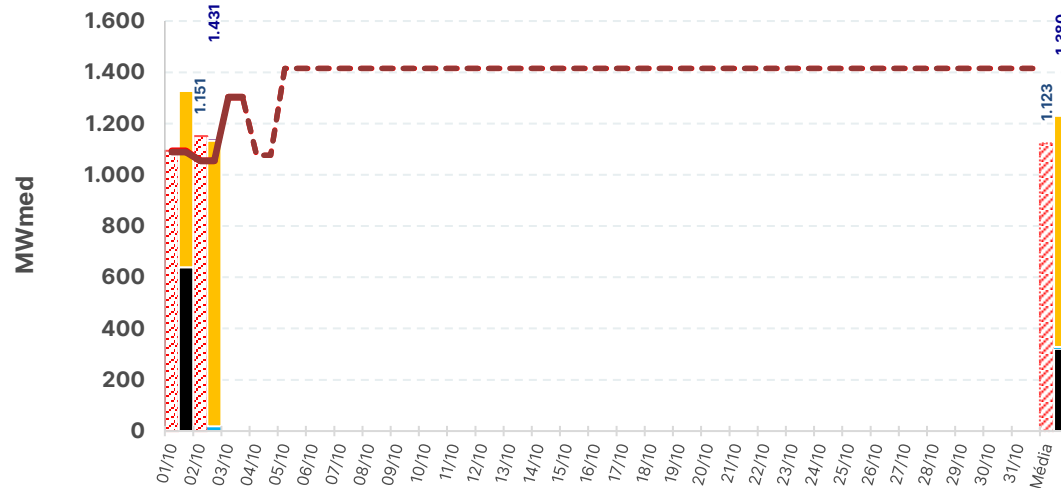

REGIÃO SUDESTE

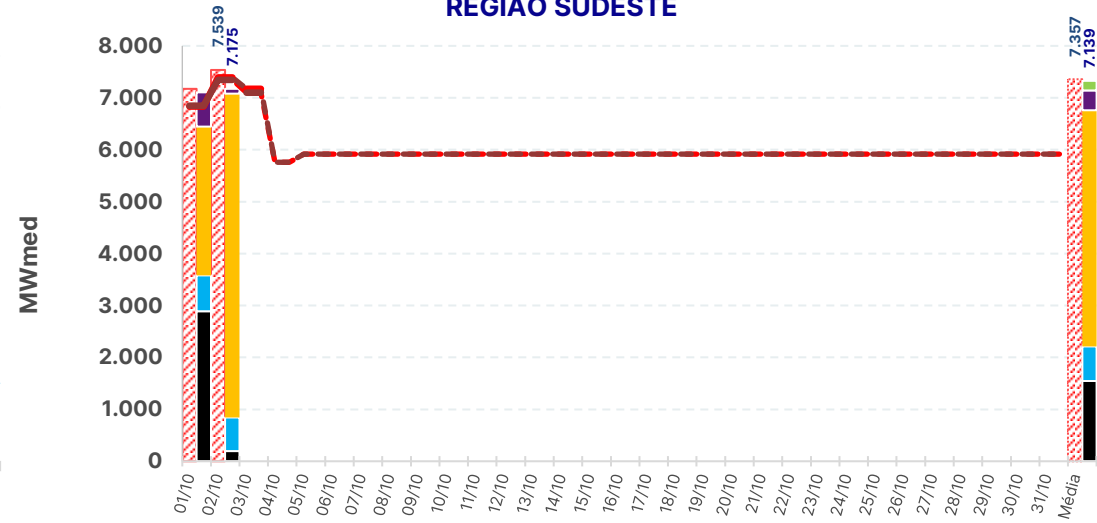

- Programado
- Inflexibilidade
- Unit Commitment
- Ordem de Mérito
- Restrição Elétrica
- Energia de Reposição
- Reserva Operativa
- Garantia Energética
- Exportação
- Capacidade Instalada
- DECOMP ONS
- DECOMP CCEE
- DESSEM ONS
- DESSEM CCEE

estimativa preliminar de encargos de serviço do sistema – ESS

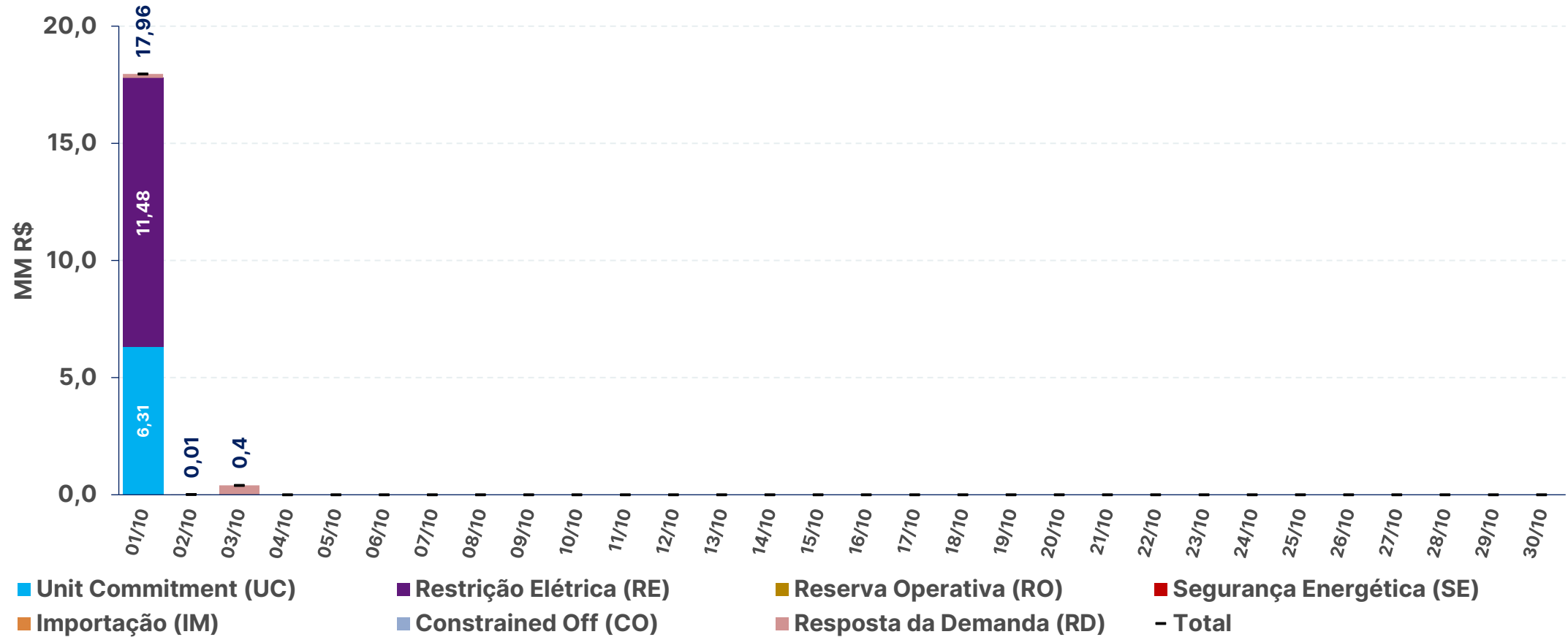

	1/10	2/10	3/10	4/10	5/10	6/10	7/10	8/10	9/10	10/10	11/10	12/10	13/10	14/10	15/10	16/10	17/10	18/10	19/10	20/10	21/10	22/10	23/10	24/10	25/10	26/10	27/10	28/10	29/10	30/10	Total	
RE	11,5	0,0	0,0	0,0	0,0	0,0	0,0	0,0	0,0	0,0	0,0	0,0	0,0	0,0	0,0	0,0	0,0	0,0	0,0	0,0	0,0	0,0	0,0	0,0	0,0	0,0	0,0	0,0	0,0	0,0	11,5	
RO	0,0	0,0	0,0	0,0	0,0	0,0	0,0	0,0	0,0	0,0	0,0	0,0	0,0	0,0	0,0	0,0	0,0	0,0	0,0	0,0	0,0	0,0	0,0	0,0	0,0	0,0	0,0	0,0	0,0	0,0	0,0	0,0
SE	0,0	0,0	0,0	0,0	0,0	0,0	0,0	0,0	0,0	0,0	0,0	0,0	0,0	0,0	0,0	0,0	0,0	0,0	0,0	0,0	0,0	0,0	0,0	0,0	0,0	0,0	0,0	0,0	0,0	0,0	0,0	0,0
UC	6,3	0,0	0,0	0,0	0,0	0,0	0,0	0,0	0,0	0,0	0,0	0,0	0,0	0,0	0,0	0,0	0,0	0,0	0,0	0,0	0,0	0,0	0,0	0,0	0,0	0,0	0,0	0,0	0,0	0,0	0,0	6,3
RD	0,2	0,0	0,4	0,0	0,0	0,0	0,0	0,0	0,0	0,0	0,0	0,0	0,0	0,0	0,0	0,0	0,0	0,0	0,0	0,0	0,0	0,0	0,0	0,0	0,0	0,0	0,0	0,0	0,0	0,0	0,0	0,6
CO	0,0	0,0	0,0	0,0	0,0	0,0	0,0	0,0	0,0	0,0	0,0	0,0	0,0	0,0	0,0	0,0	0,0	0,0	0,0	0,0	0,0	0,0	0,0	0,0	0,0	0,0	0,0	0,0	0,0	0,0	0,0	0,0
IM	0,0	0,0	0,0	0,0	0,0	0,0	0,0	0,0	0,0	0,0	0,0	0,0	0,0	0,0	0,0	0,0	0,0	0,0	0,0	0,0	0,0	0,0	0,0	0,0	0,0	0,0	0,0	0,0	0,0	0,0	0,0	0,0

estimativa preliminar do custo de descolamento entre CMO e PLD

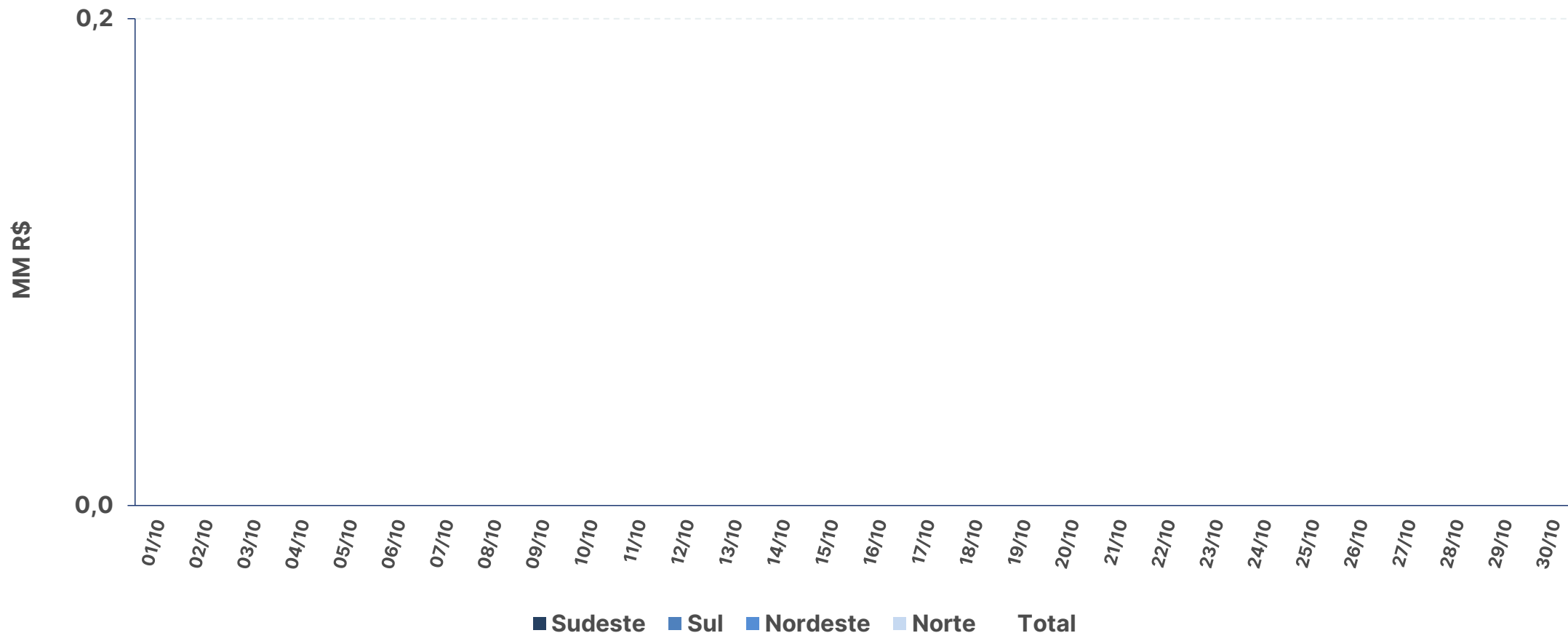

	1/10	2/10	3/10	4/10	5/10	6/10	7/10	8/10	9/10	10/10	11/10	12/10	13/10	14/10	15/10	16/10	17/10	18/10	19/10	20/10	21/10	22/10	23/10	24/10	25/10	26/10	27/10	28/10	29/10	30/10	Total	
Sudeste	0,0	0,0	0,0	0,0	0,0	0,0	0,0	0,0	0,0	0,0	0,0	0,0	0,0	0,0	0,0	0,0	0,0	0,0	0,0	0,0	0,0	0,0	0,0	0,0	0,0	0,0	0,0	0,0	0,0	0,0	0,0	
Sul	0,0	0,0	0,0	0,0	0,0	0,0	0,0	0,0	0,0	0,0	0,0	0,0	0,0	0,0	0,0	0,0	0,0	0,0	0,0	0,0	0,0	0,0	0,0	0,0	0,0	0,0	0,0	0,0	0,0	0,0	0,0	0,0
Nordeste	0,0	0,0	0,0	0,0	0,0	0,0	0,0	0,0	0,0	0,0	0,0	0,0	0,0	0,0	0,0	0,0	0,0	0,0	0,0	0,0	0,0	0,0	0,0	0,0	0,0	0,0	0,0	0,0	0,0	0,0	0,0	0,0
Norte	0,0	0,0	0,0	0,0	0,0	0,0	0,0	0,0	0,0	0,0	0,0	0,0	0,0	0,0	0,0	0,0	0,0	0,0	0,0	0,0	0,0	0,0	0,0	0,0	0,0	0,0	0,0	0,0	0,0	0,0	0,0	0,0

GERAÇÃO EÓLICA

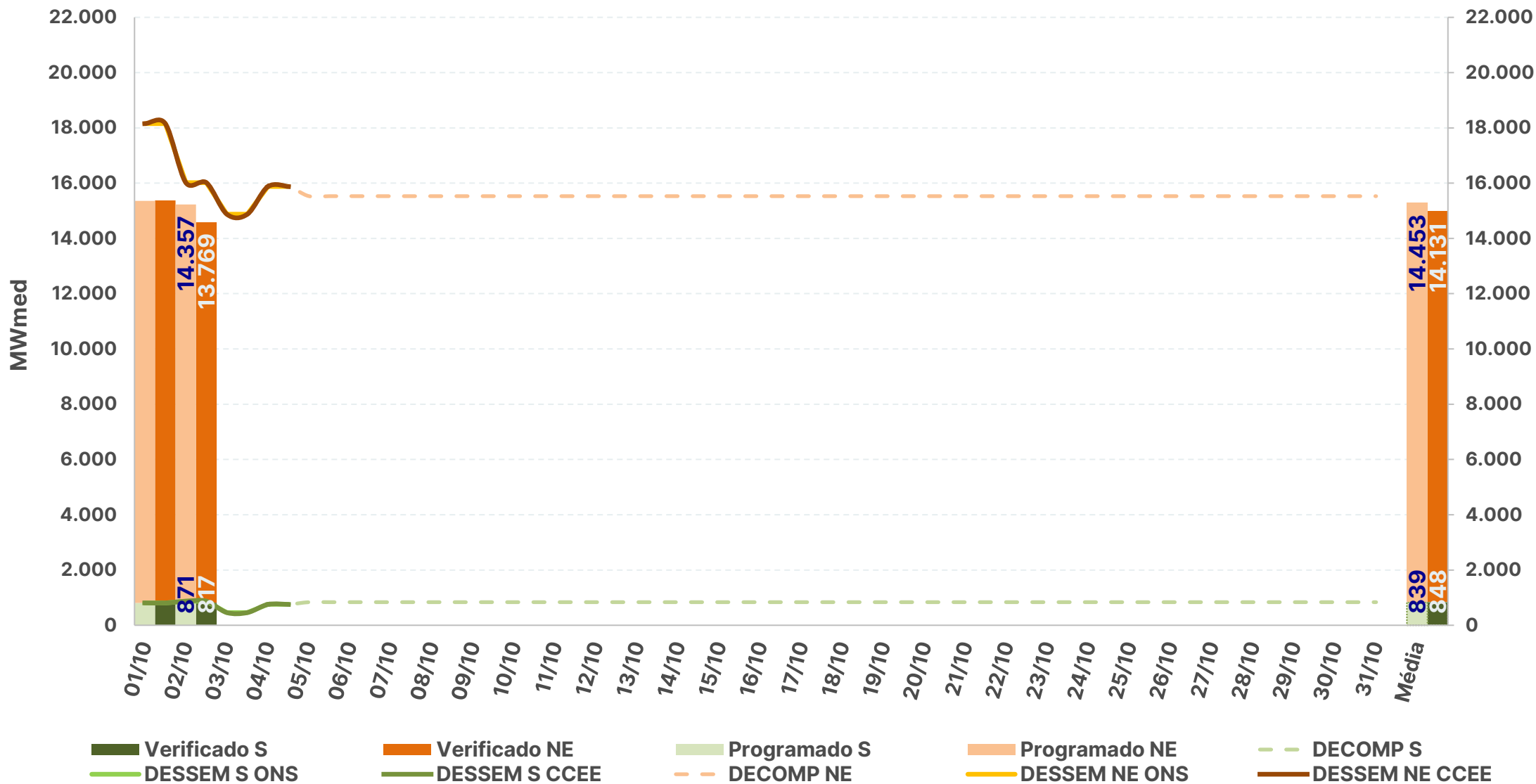

GERAÇÃO FOTOVOLTAICA

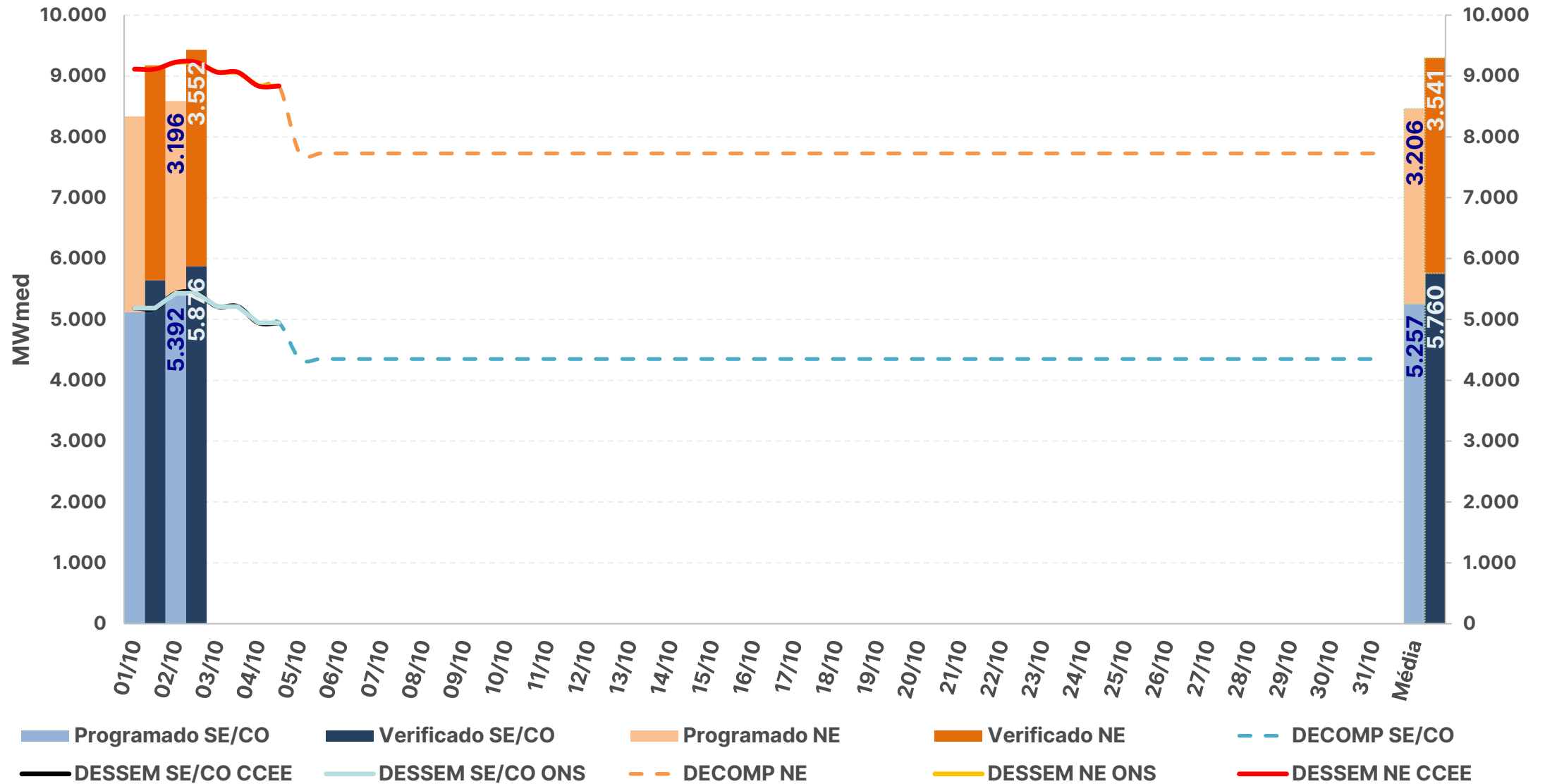

* Valores dos modelos DECOMP e DESSEM consideram a parcela de MMGD: Previsão de geração solar = Prev. UFV + Prev. MMGD

Fontes: BDO/IPDO (ONS), DECOMP e DESSEM (CCEE/ONS)

acompanhamento do intercâmbio entre subsistemas

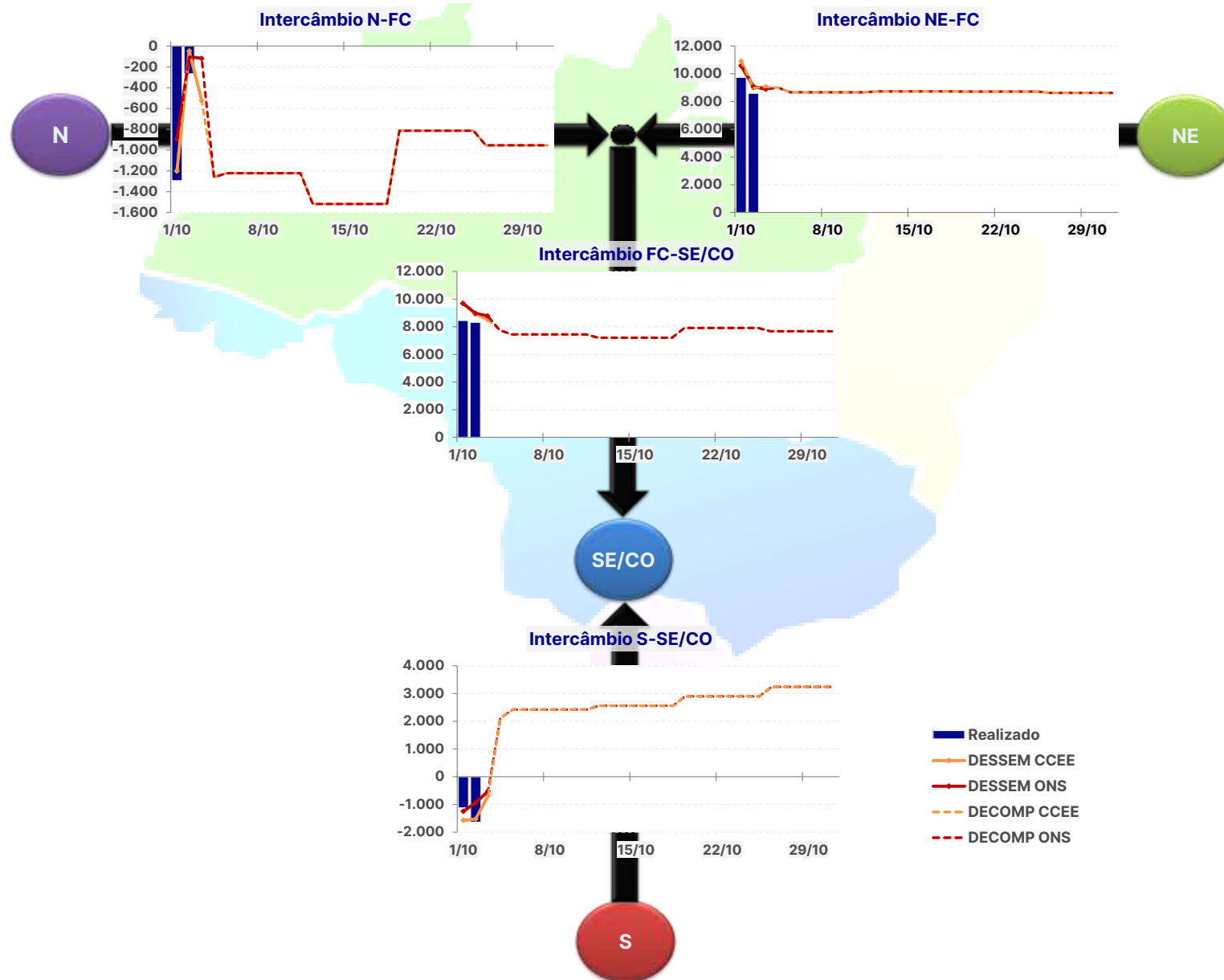

INTERCÂMBIO INTERNACIONAL

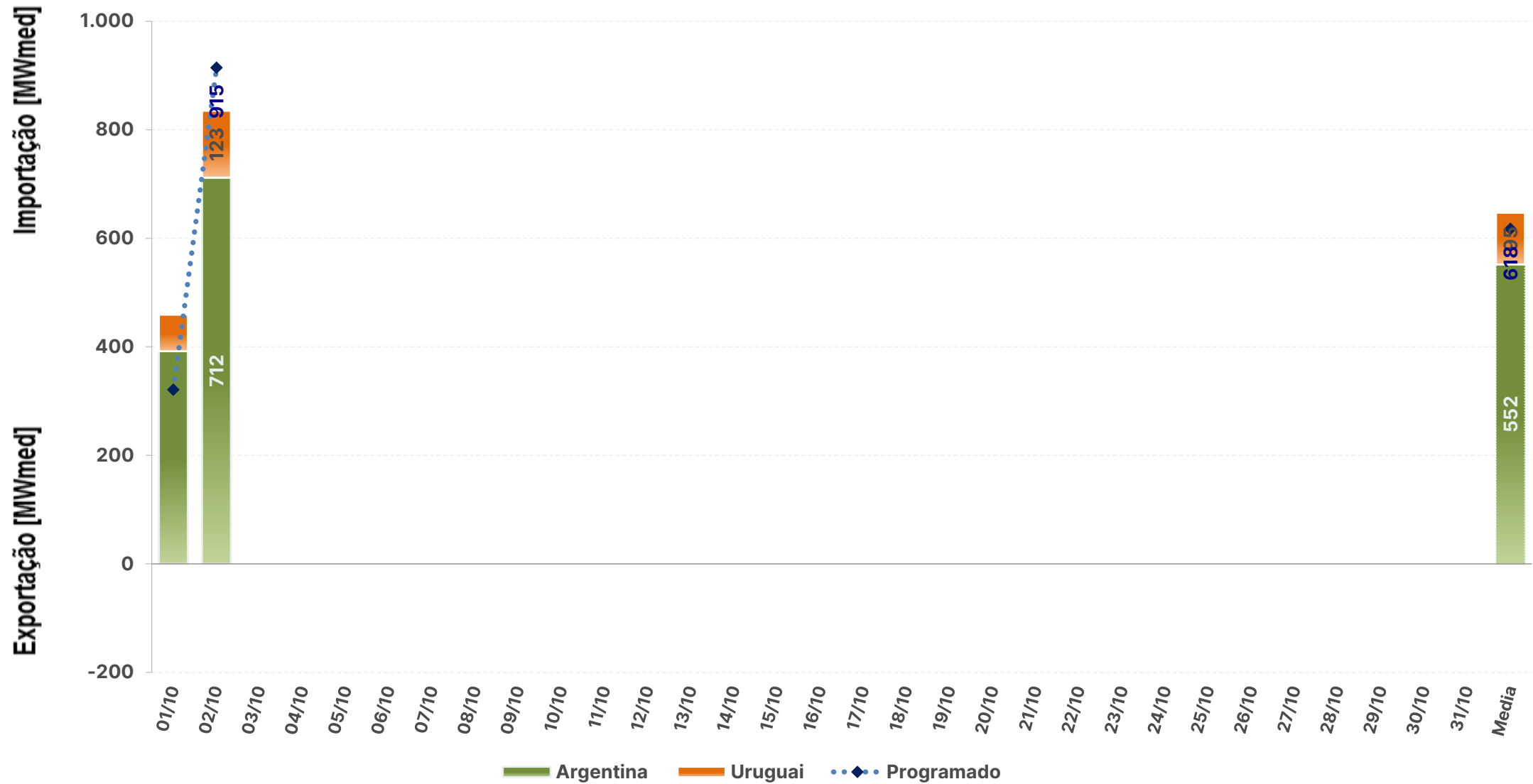

EXPORTAÇÃO

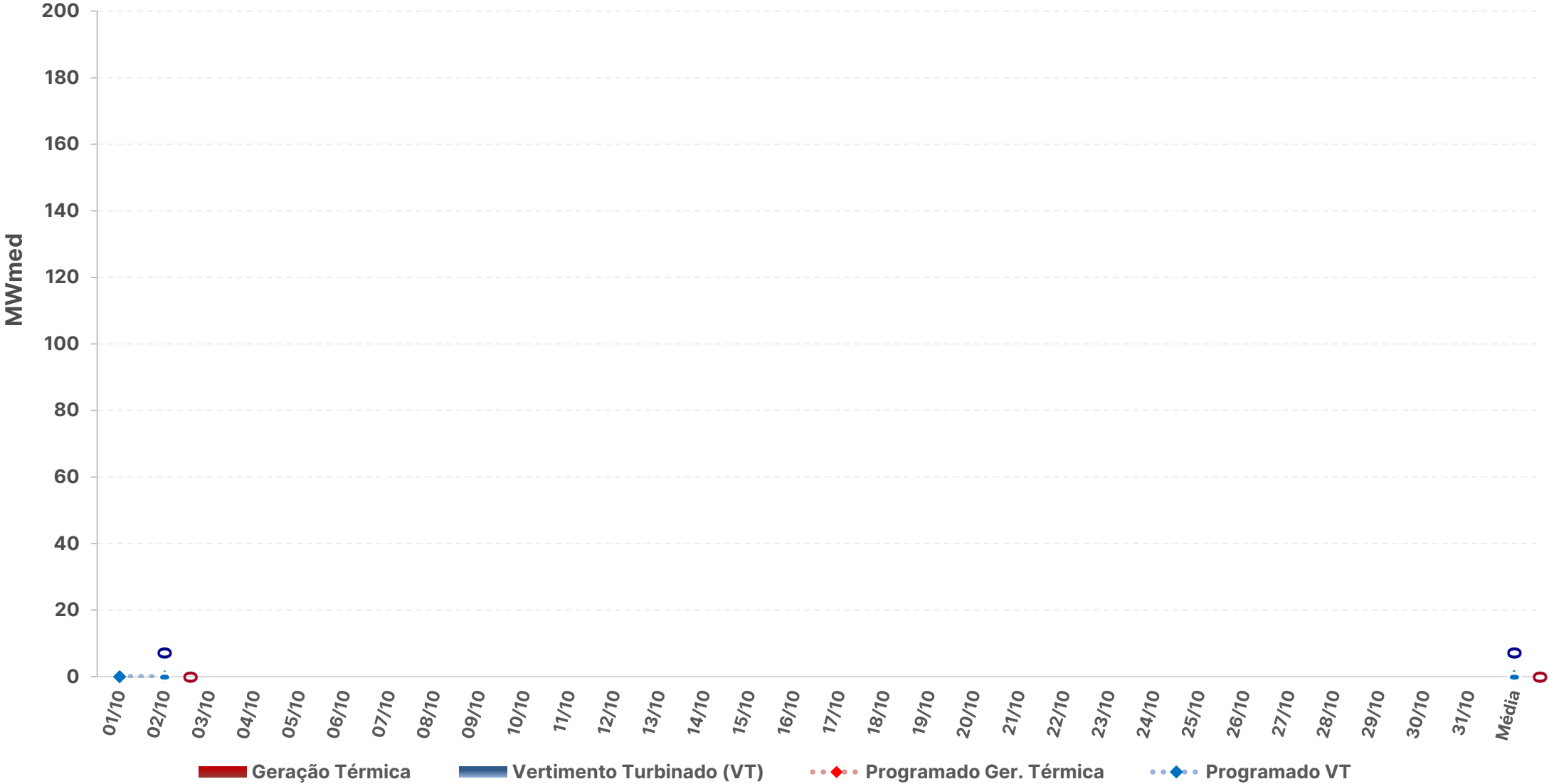

SISTEMA INTERLIGADO NACIONAL

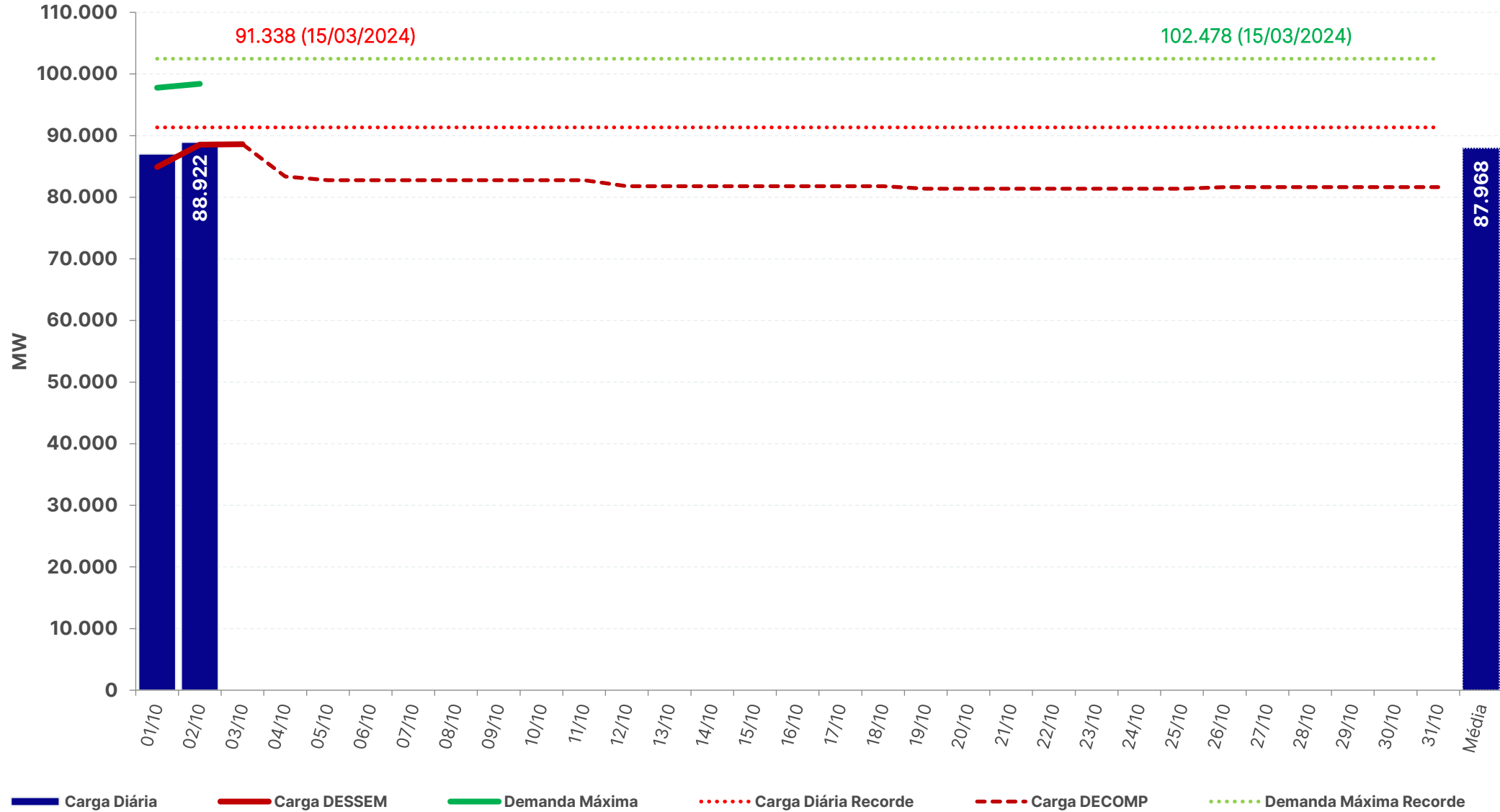

carga e demanda instantânea máxima

REGIÃO NORTE

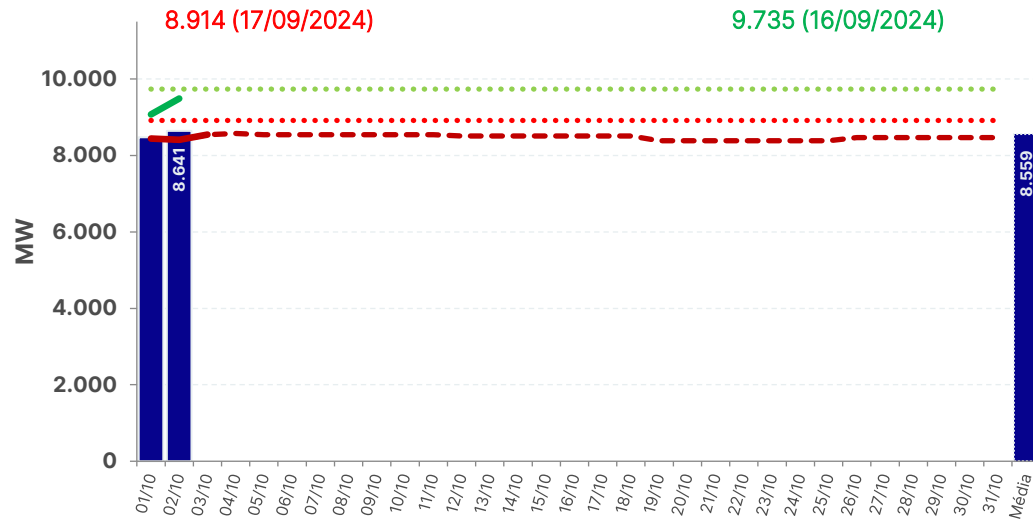

REGIÃO NORDESTE

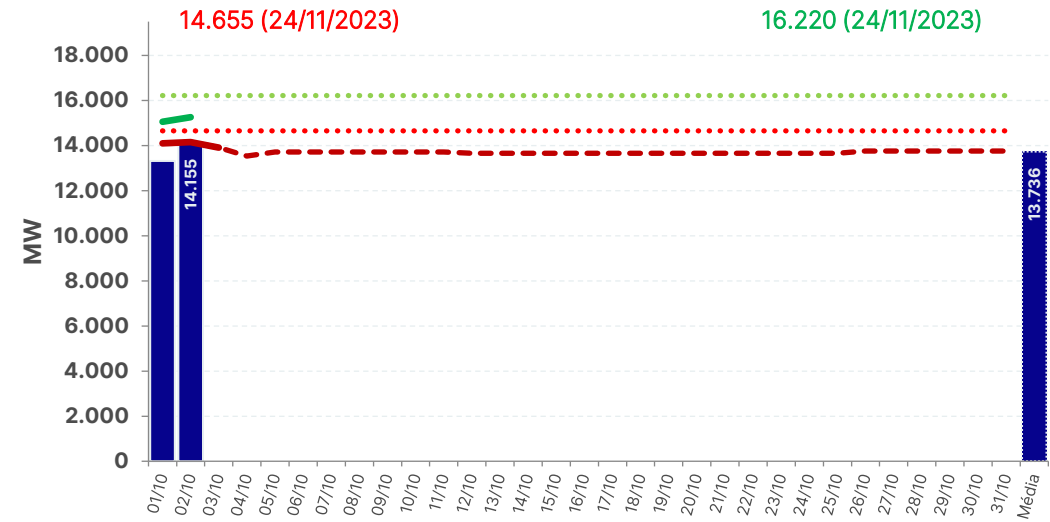

REGIÃO SUL

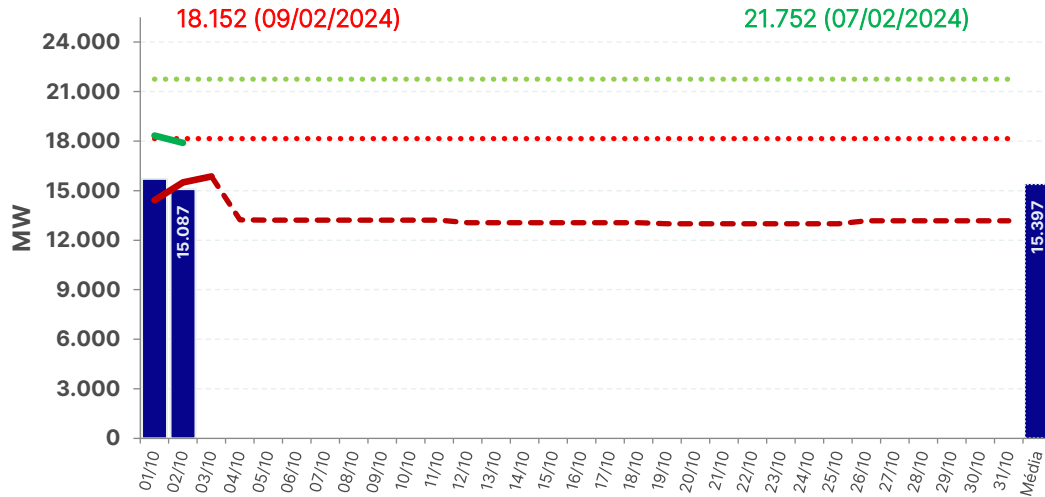

REGIÃO SUDESTE

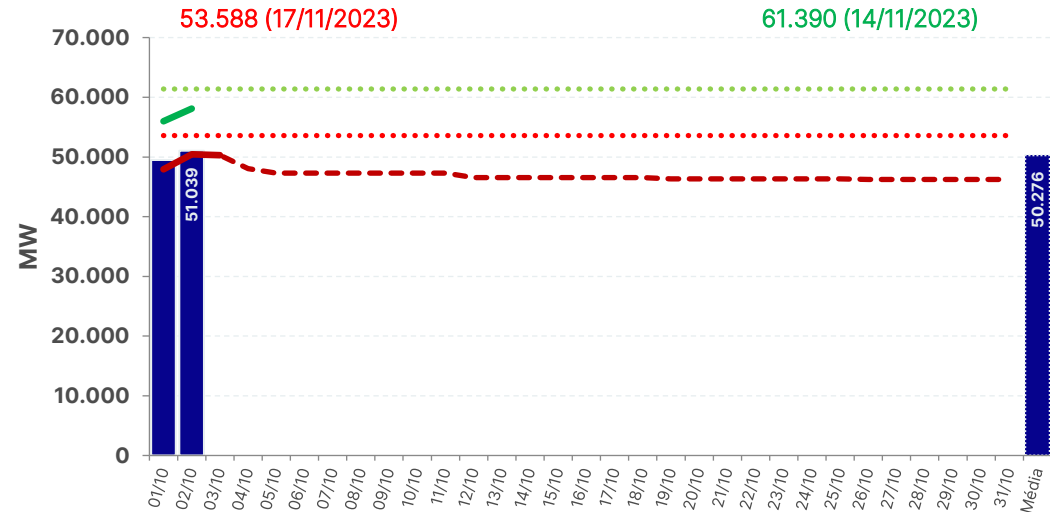

■ Carga Diária
 ●●●● Carga Diária Recorde
 — Carga DESSEM
 - - - Carga DECOMP
 — Demanda Máxima
 ●●●● Demanda Máxima Recorde

Chuva diária na semana operativa passada – 21/09 a 27/09

21/09

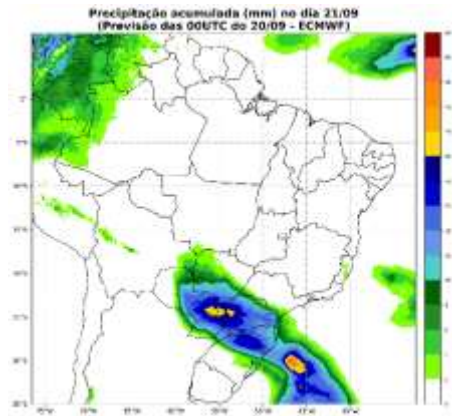

22/09

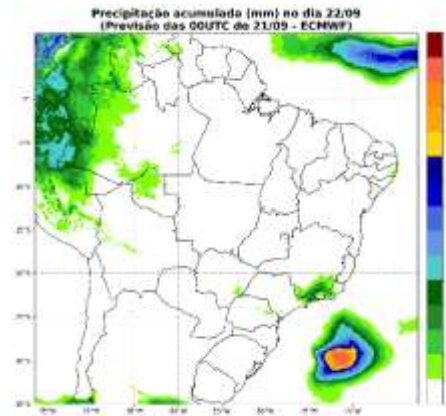

23/09

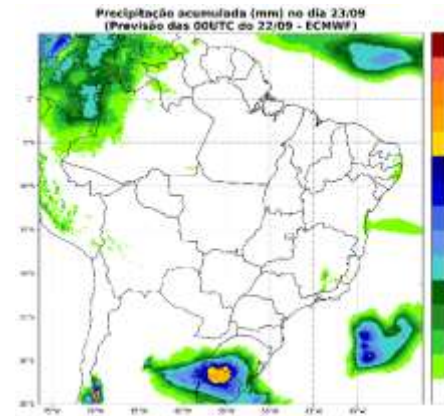

24/09

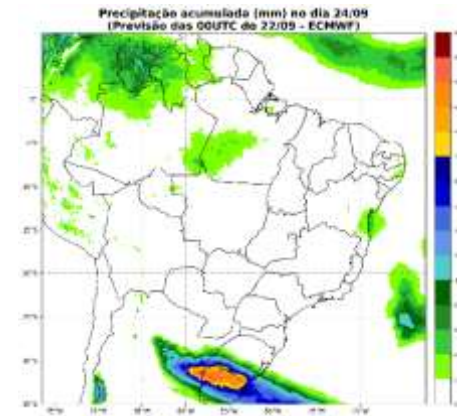

25/09

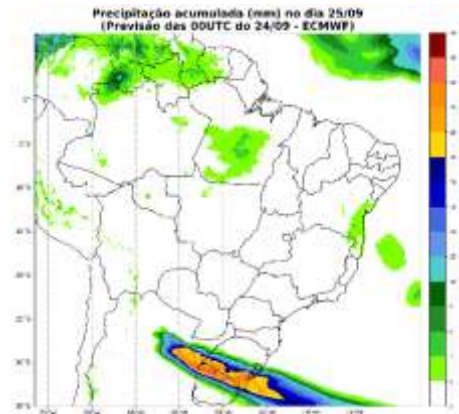

26/09

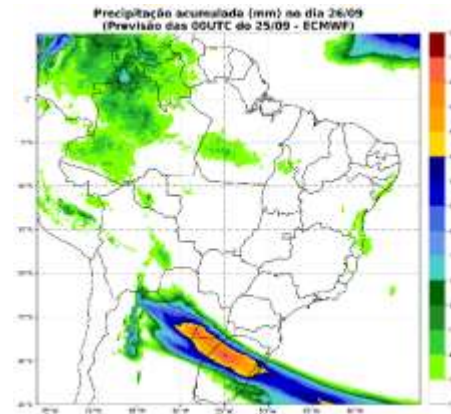

27/09

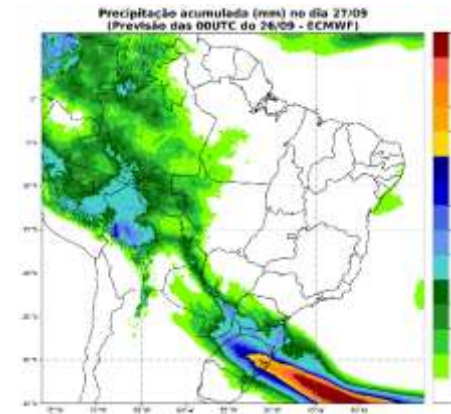

Chuva diária prevista na semana operativa corrente – 28/09 a 04/10

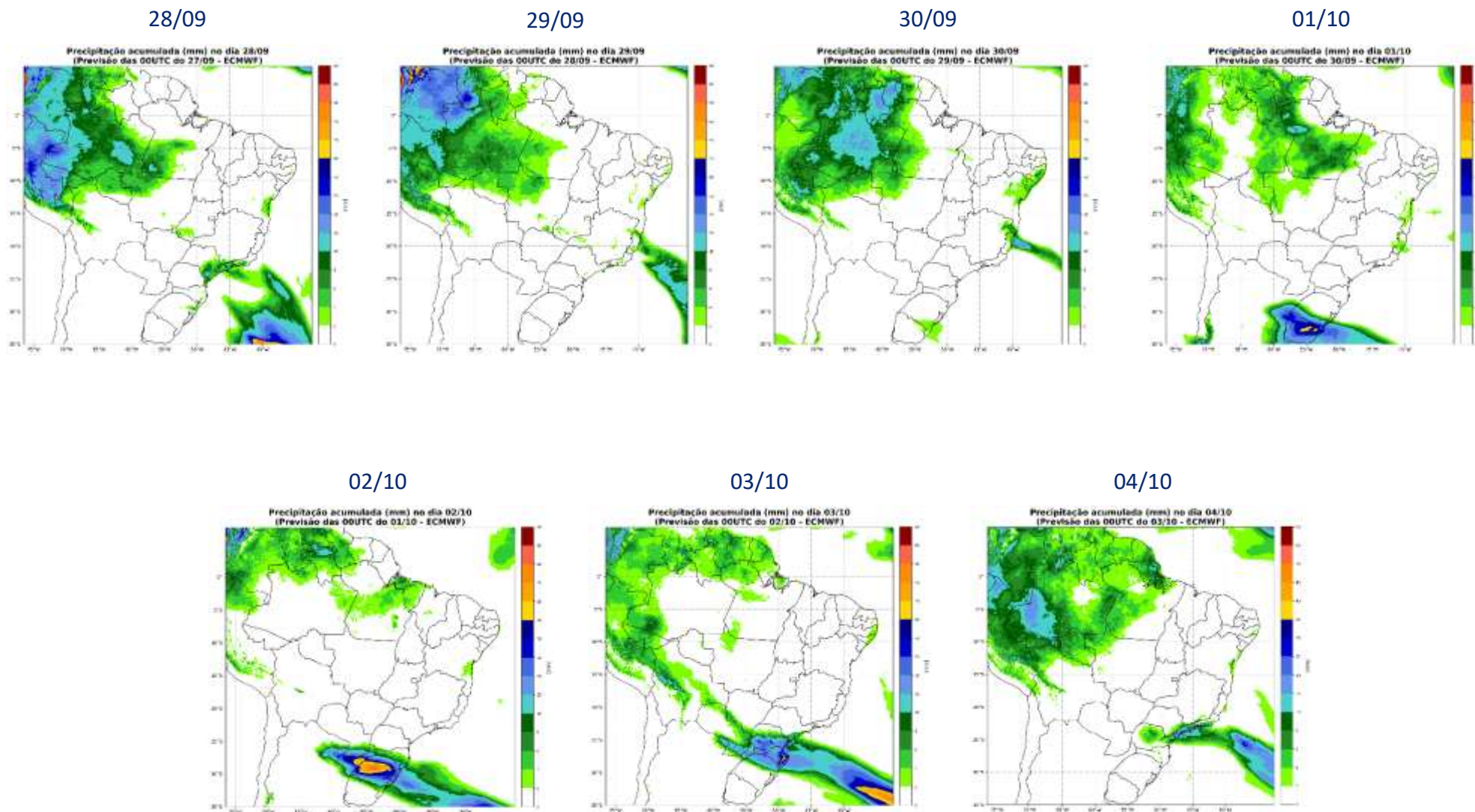

Chuva diária prevista na próxima semana operativa – 05/10 a 11/10

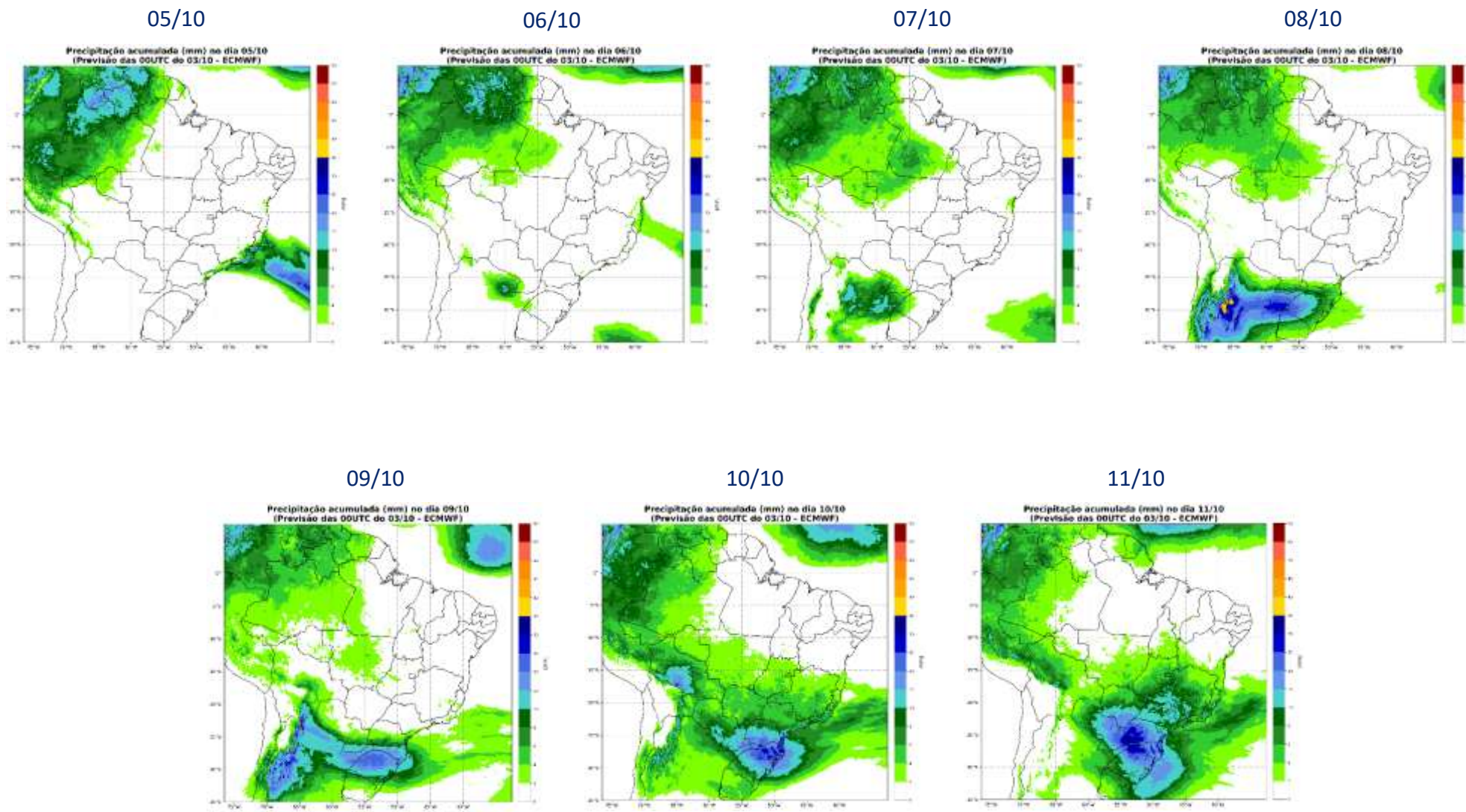

Precipitação acumulada prevista na próxima semana operativa – 05/10 a 11/10

Precipitação acumulada (mm) entre os dias: 05/10 e 11/10 (semana 2)
(Previsão das 00UTC do 03/10 - ECMWF)

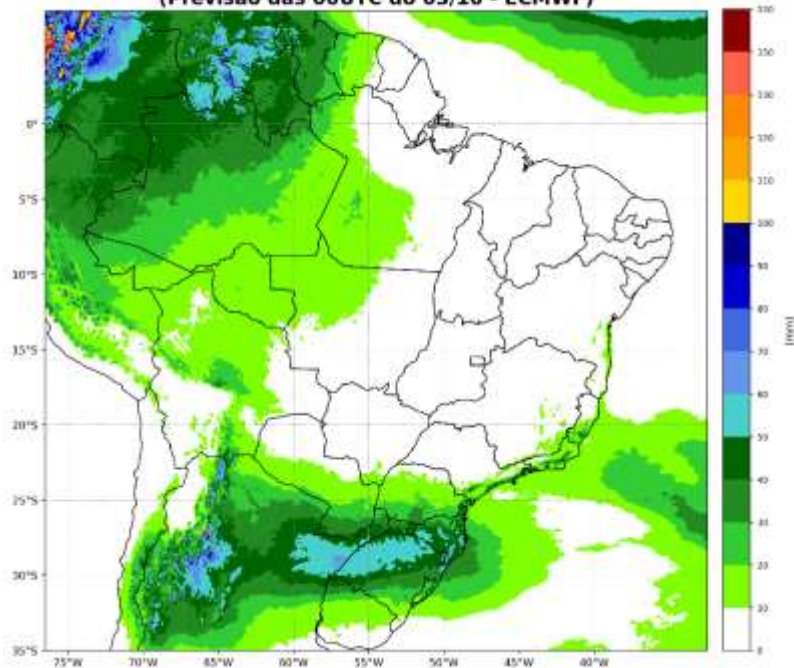

Fonte: ECMWF

Inicialização: 20241003 – 00UTC

Precipitação acumulada (mm) entre os dias: 05/10 e 11/10 (semana 2)
(Previsão das 00UTC do 03/10 - GEFS)

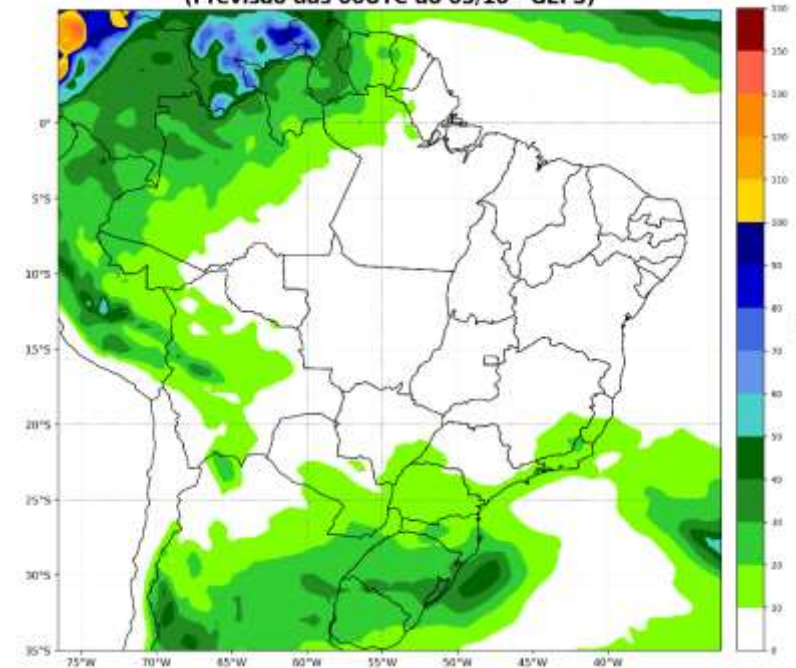

Fonte: GEFS

Inicialização: 20241003 – 00UTC

Chuva diária prevista na próxima semana operativa – 12/10 a 18/10

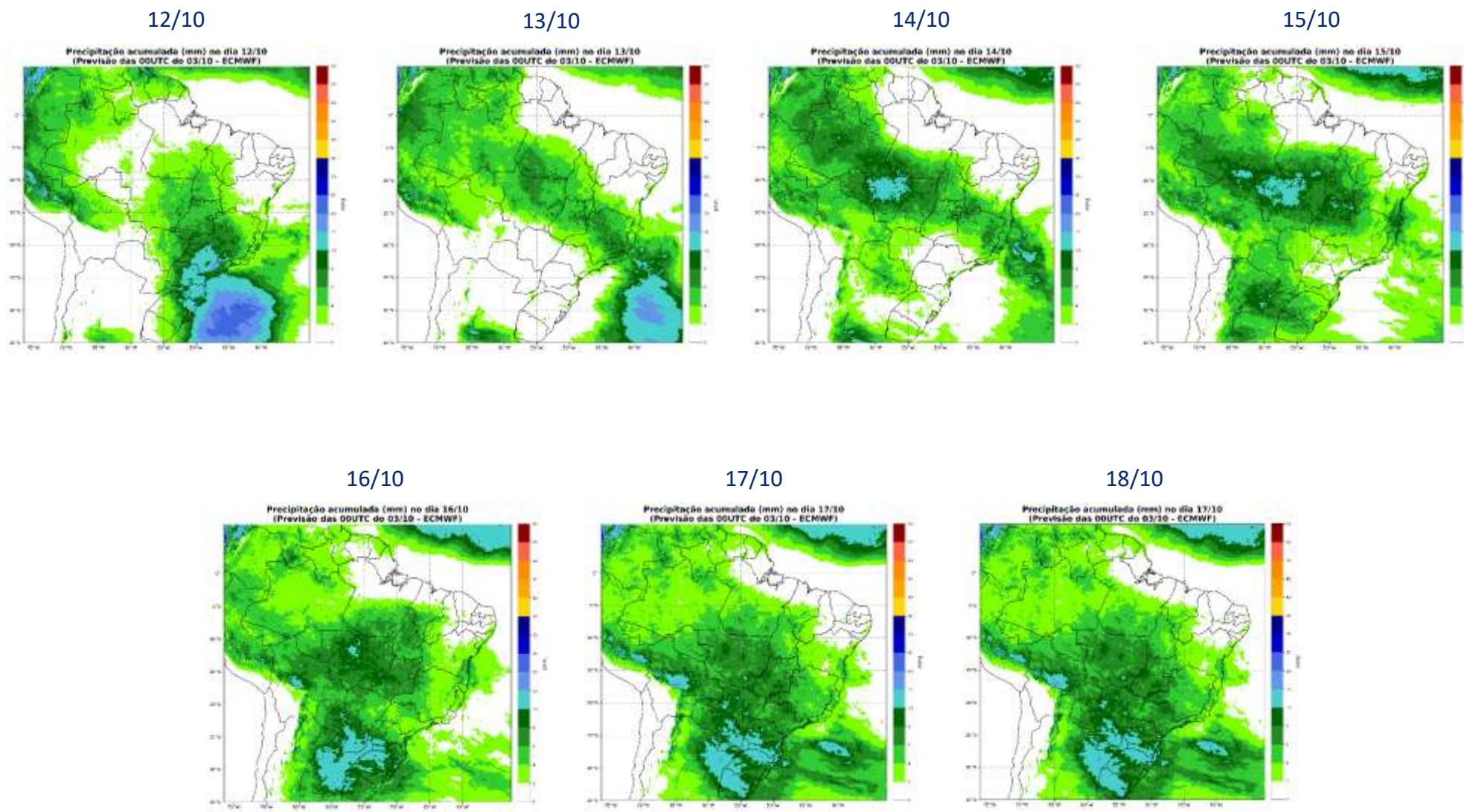

Precipitação acumulada prevista na próxima semana operativa – 12/10 a 18/10

Precipitação acumulada (mm) entre os dias: 12/10 e 18/10 (semana 3)
(Previsão das 00UTC do 03/10 - ECMWF)

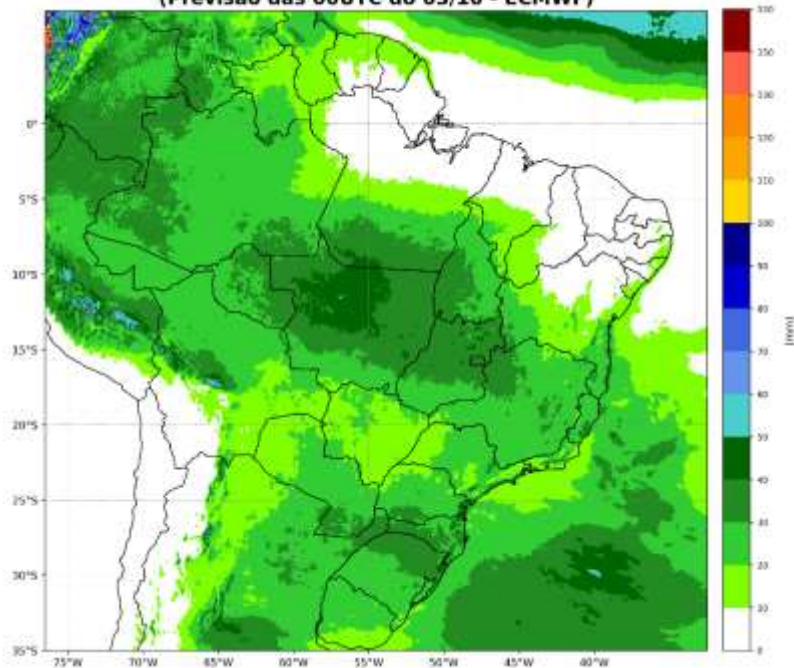

Fonte: ECMWF

Inicialização: 20241003 – 00UTC

Precipitação acumulada (mm) entre os dias: 12/10 e 18/10 (semana 3)
(Previsão das 00UTC do 03/10 - GEFS)

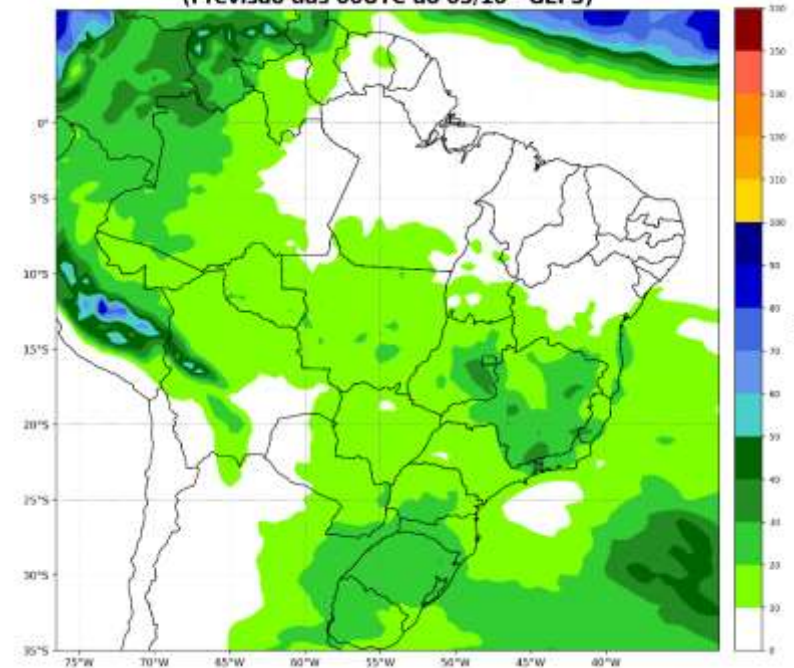

Fonte: GEFS

Inicialização: 20241003 – 00UTC

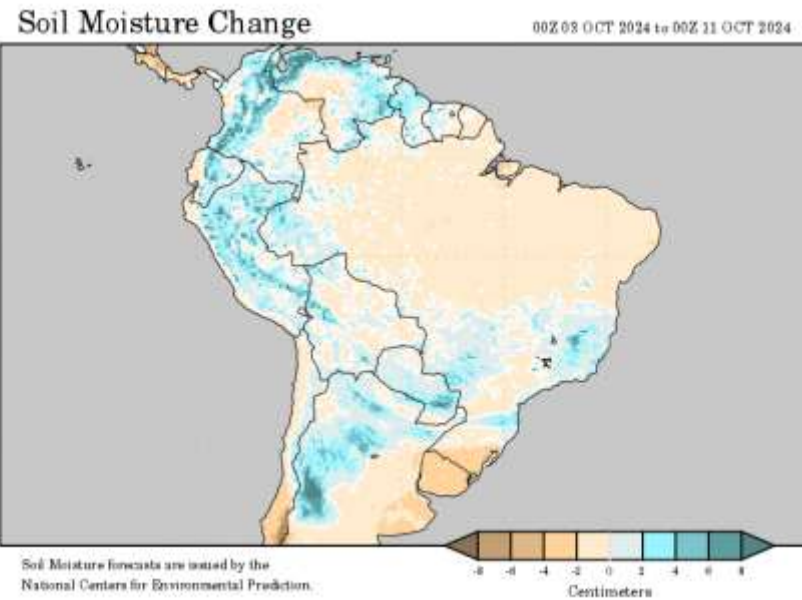
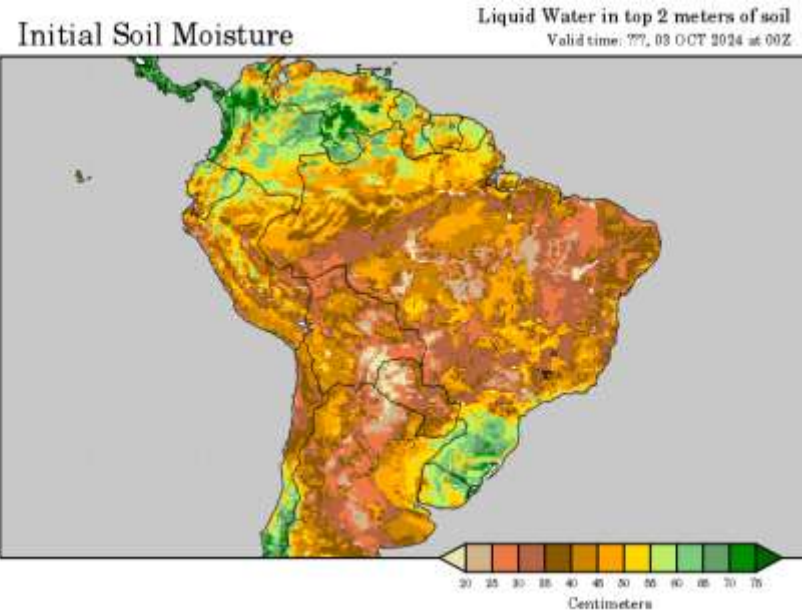

Soil Moisture forecasts are issued by the National Centers for Environmental Prediction.

MANAUS

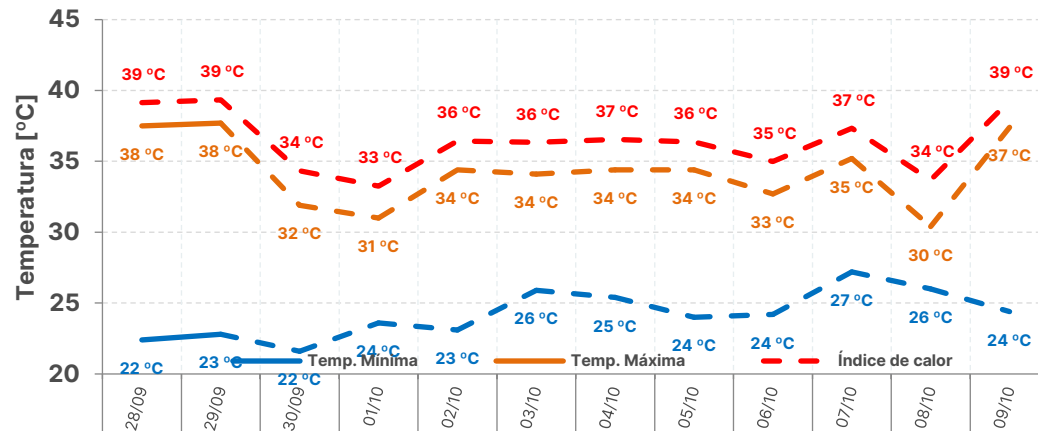

Temp. Média	Semana Operativa	Próx. Semana Operativa
Máx	34 °C	35 °C
Min	24 °C	26 °C

RECIFE

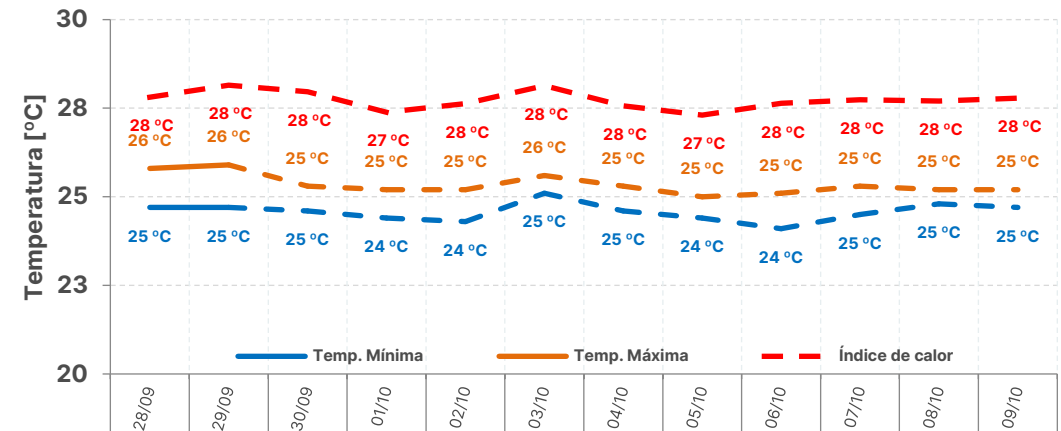

Temp. Média	Semana Operativa	Próx. Semana Operativa
Máx	25 °C	25 °C
Min	25 °C	25 °C

PORTO ALEGRE

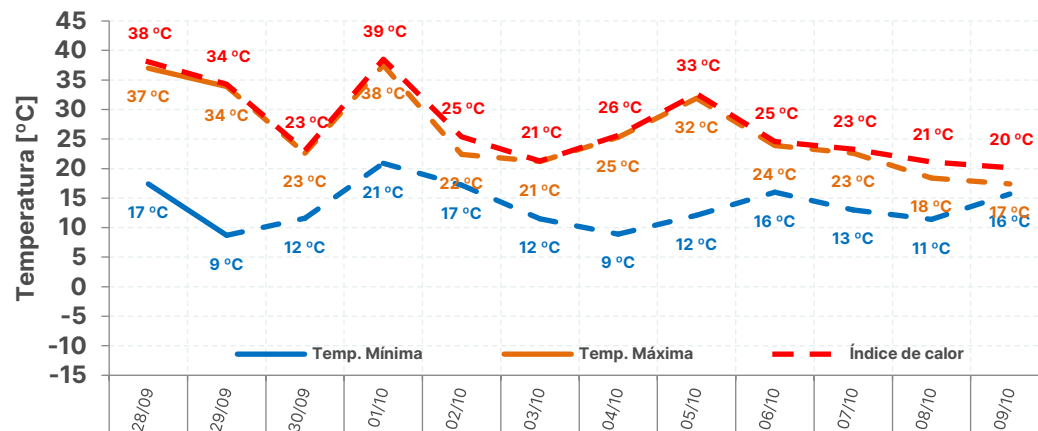

Temp. Média	Semana Operativa	Próx. Semana Operativa
Máx	29 °C	23 °C
Min	14 °C	14 °C

SÃO PAULO

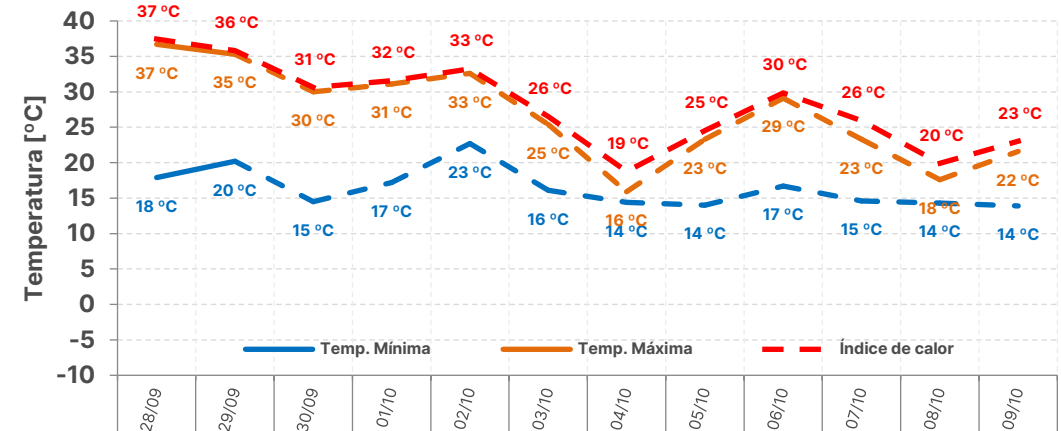

Temp. Média	Semana Operativa	Próx. Semana Operativa
Máx	30 °C	23 °C
Min	18 °C	15 °C

sensibilidade de realização da ENA

gerência executiva de preços, modelos e estudos energéticos

- A CCEE alerta e ressalta que é de responsabilidade exclusiva dos agentes de mercado e demais interessados a obtenção de outros dados e informações, a realização de análises, estudos e avaliações para fins de tomada de decisões, definição de estratégias de atuação e comerciais, assunção de compromissos e obrigações e quaisquer outras finalidades, em qualquer tempo e sob qualquer condição. Assim, **não cabe atribuir a CCEE qualquer responsabilidade pela tomada de decisões administrativas e empresariais relacionadas ao tema.** É proibida a reprodução ou utilização total ou parcial do presente sem a identificação da fonte.

- **projeção do PLD:**
 - projeção de ENA via redes neurais (log da ENA)
- **sensibilidade 1:**
 - projeção de ENA via SMAP estendido considerando a precipitação observada de novembro de 2022 a novembro de 2023 (similaridade climatológica)
- **sensibilidade 2:**
 - projeção de ENA via SMAP estendido considerando a precipitação observada de novembro de 2017 a novembro de 2018 (similaridade climatológica)
- **sensibilidade 3:**
 - projeção de ENA via SMAP estendido considerando a precipitação do modelo CFS de novembro até março de 2024 (média do ensemble de vazões)
- **sensibilidade 4:**
 - projeção de ENA via SMAP estendido considerando a precipitação do modelo CFS de novembro até março de 2024 (limite inferior do ensemble de vazões)
- **todos os casos consideram:**
 - simulação encadeada Newave e Decomp
 - despacho térmico por ordem de mérito
 - método de representação de diretrizes operativas

projeção do PLD – SE/CO

projeção do PLD

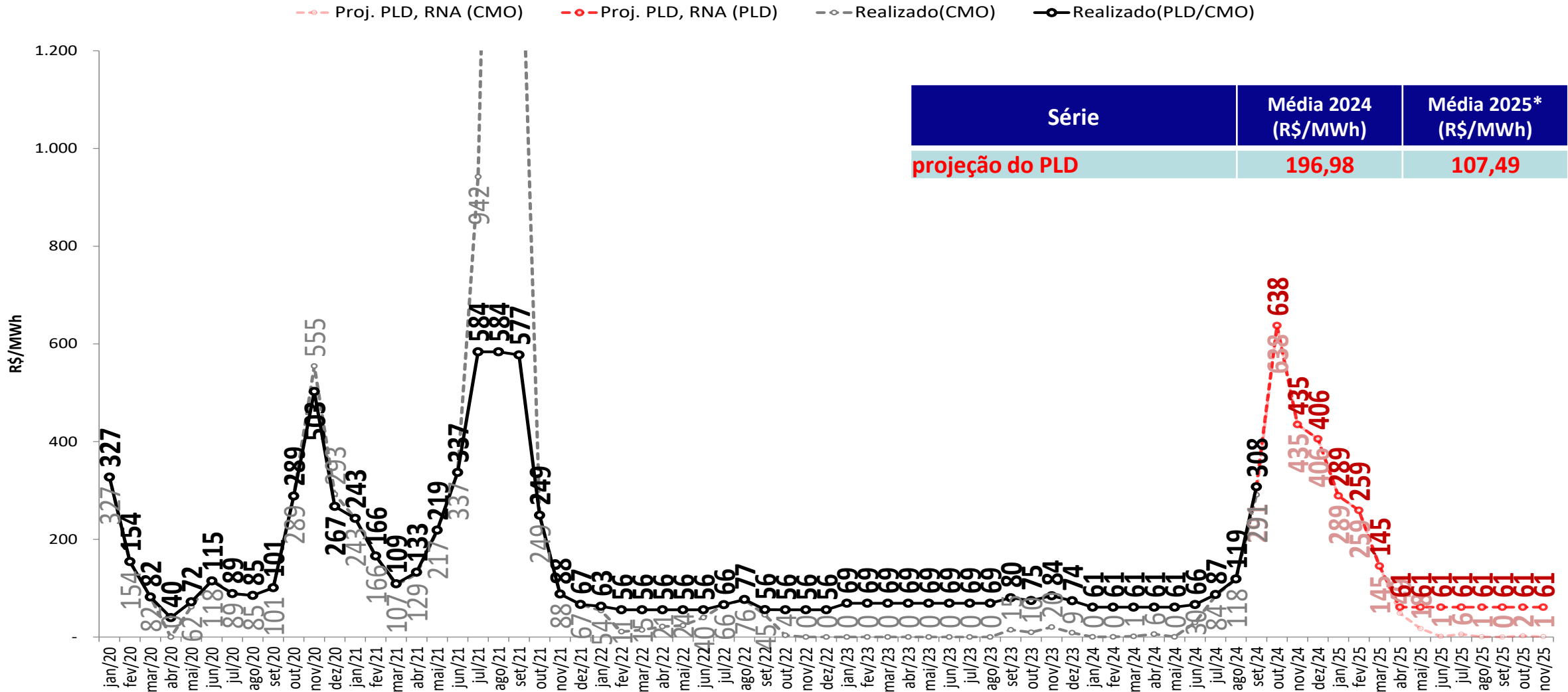

- Foram considerados:
 - 2024 e 2025: $PLD_{MAX} = R\$ 716,80/MWh$, $PLD_{MIN} = R\$$

61,07/MWh

* Média 2025: Média das meses de janeiro a novembro de 2025

projeção do PLD – SE/CO

sensibilidade 1: proj. PLD, SMAP - Prec. 2022/2023

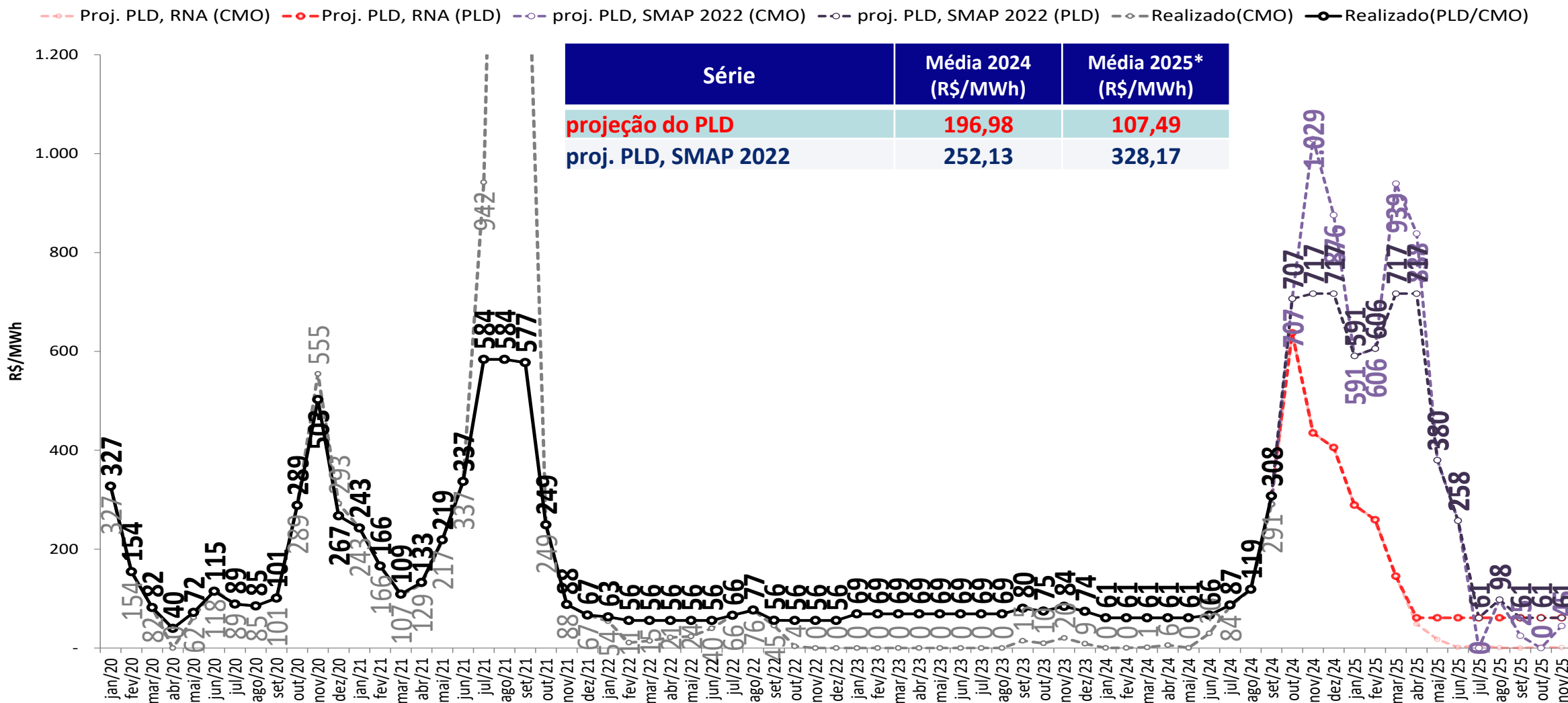

- Foram considerados:
 - 2024 e 2025: $PLD_{MAX} = R\$ 716,80/MWh$, $PLD_{MIN} = R\$$

61,07/MWh

* Média 2025: Média das meses de janeiro a novembro de 2025

projeção do PLD – SE/CO

sensibilidade 2: proj. PLD, SMAP - Prec. 2017/2018

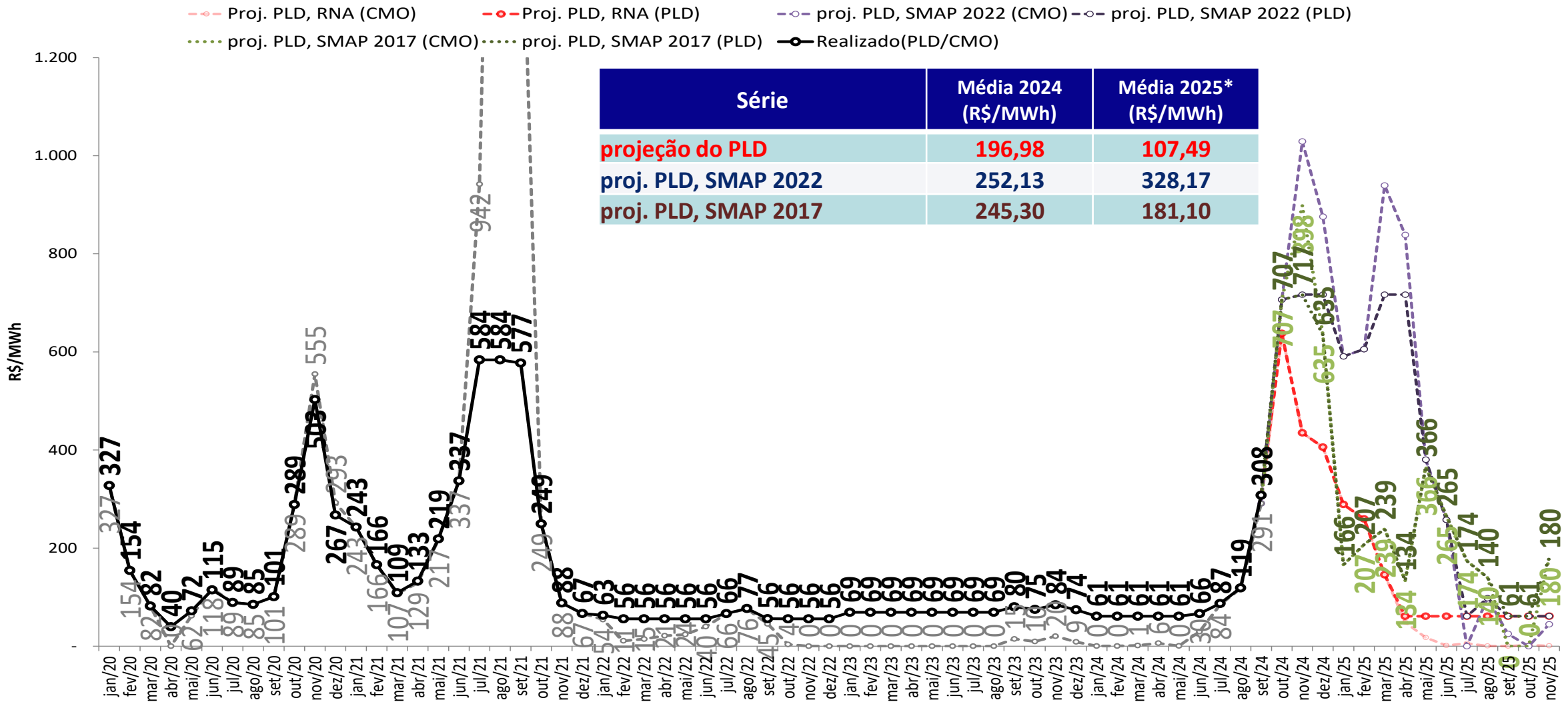

- Foram considerados:
 - 2024 e 2025: $PLD_{MAX} = R\$ 716,80/MWh$, $PLD_{MIN} = R\$ 61,07/MWh$

* Média 2025: Média das meses de janeiro a novembro de 2025

projeção do PLD – SE/CO

sensibilidade 3: proj. PLD, SMAP - Prec. CFS VE

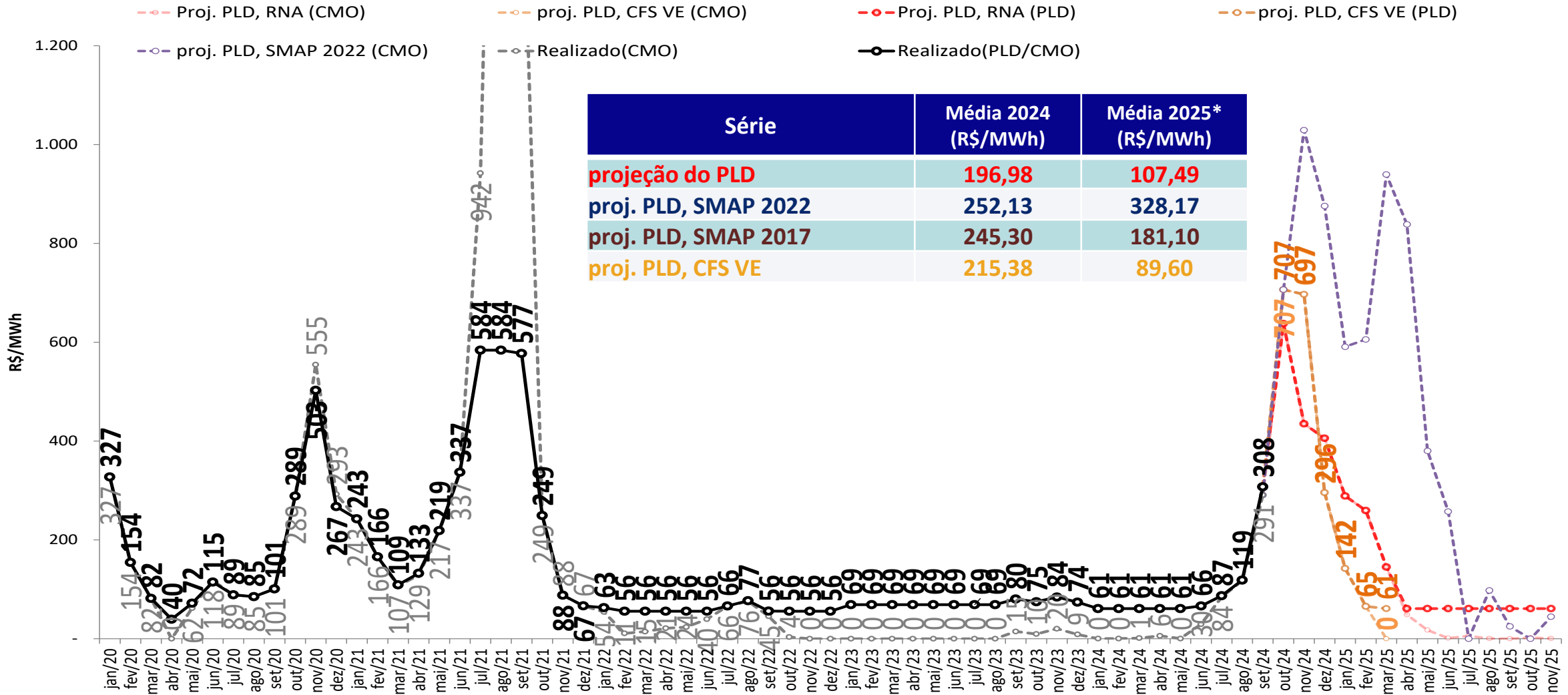

- Foram considerados:
 - 2024 e 2025: $PLD_{MAX} = R\$ 716,80/MWh$, $PLD_{MIN} = R\$$

61,07/MWh

* Média 2025: Média das meses de janeiro a novembro de 2025

projeção do PLD – SE/CO

sensibilidade 4: proj. PLD, SMAP - Prec. CFS LI

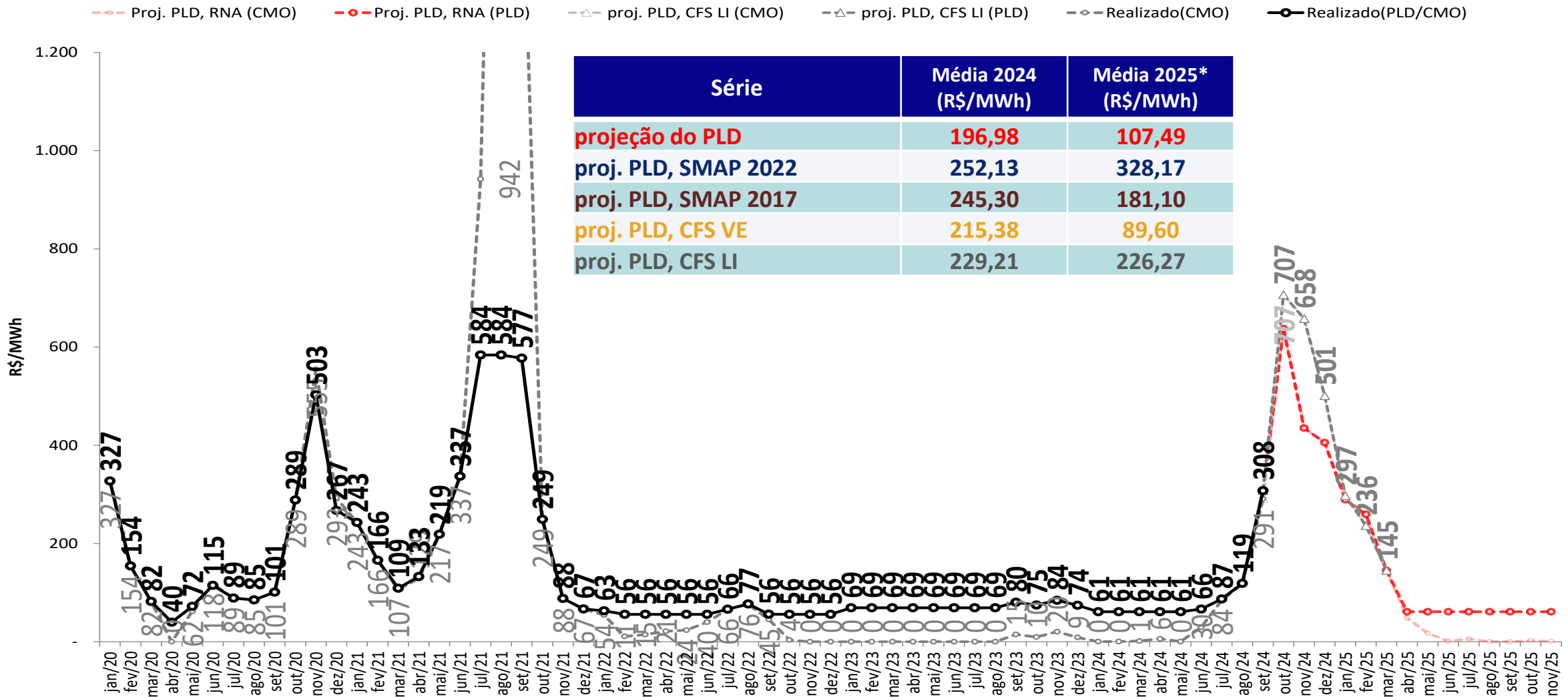

- Foram considerados:
 - 2024 e 2025: $PLD_{MAX} = R\$ 716,80/MWh$, $PLD_{MIN} = R\$$

61,07/MWh

* Média 2025: Média das meses de janeiro a novembro de 2025

projeção do PLD – Sul

projeção do PLD

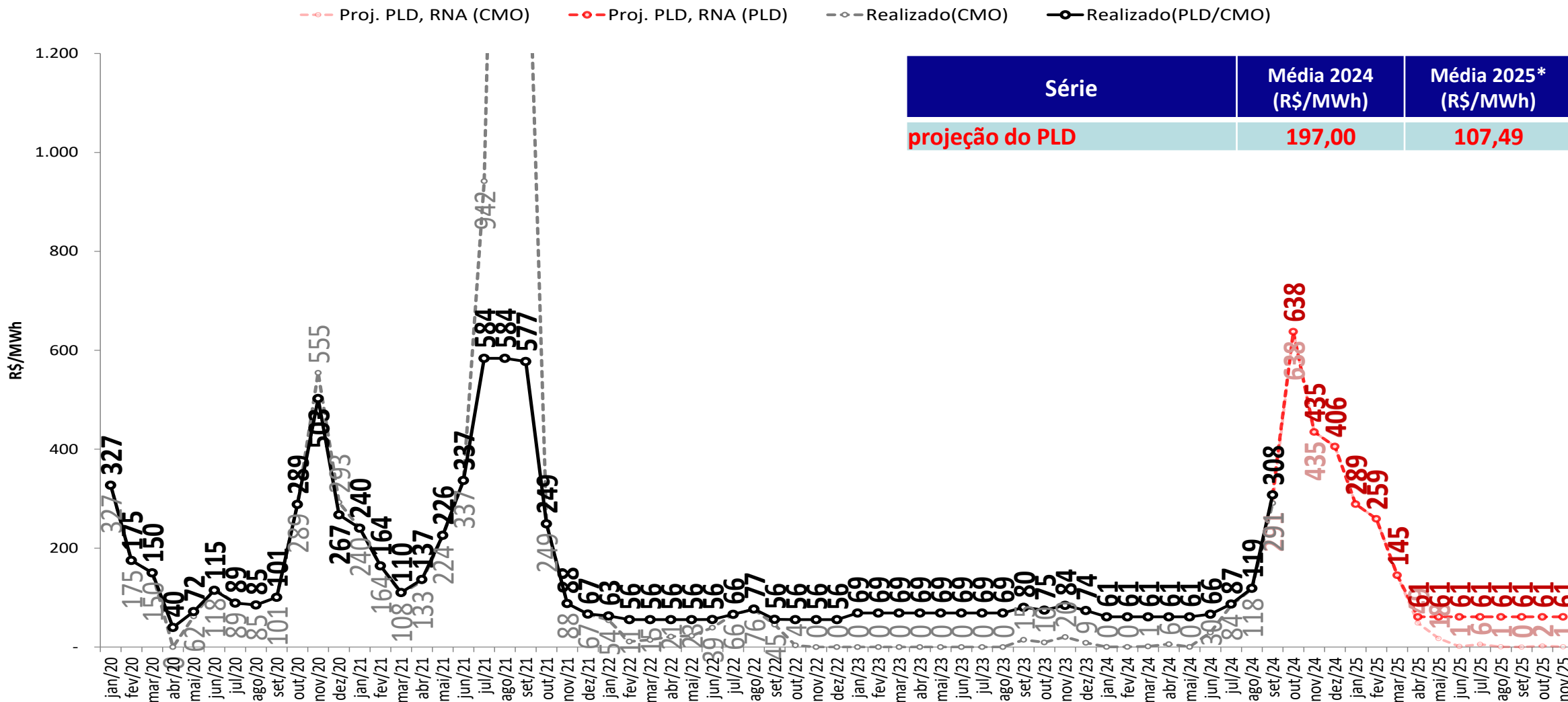

- Foram considerados:
 - 2024 e 2025: $PLD_{MAX} = R\$ 716,80/MWh$, $PLD_{MIN} = R\$$

61,07/MWh

* Média 2025: Média das meses de janeiro a novembro de 2025

projeção do PLD – Sul

sensibilidade 1: proj. PLD, SMAP - Prec. 2022/2023

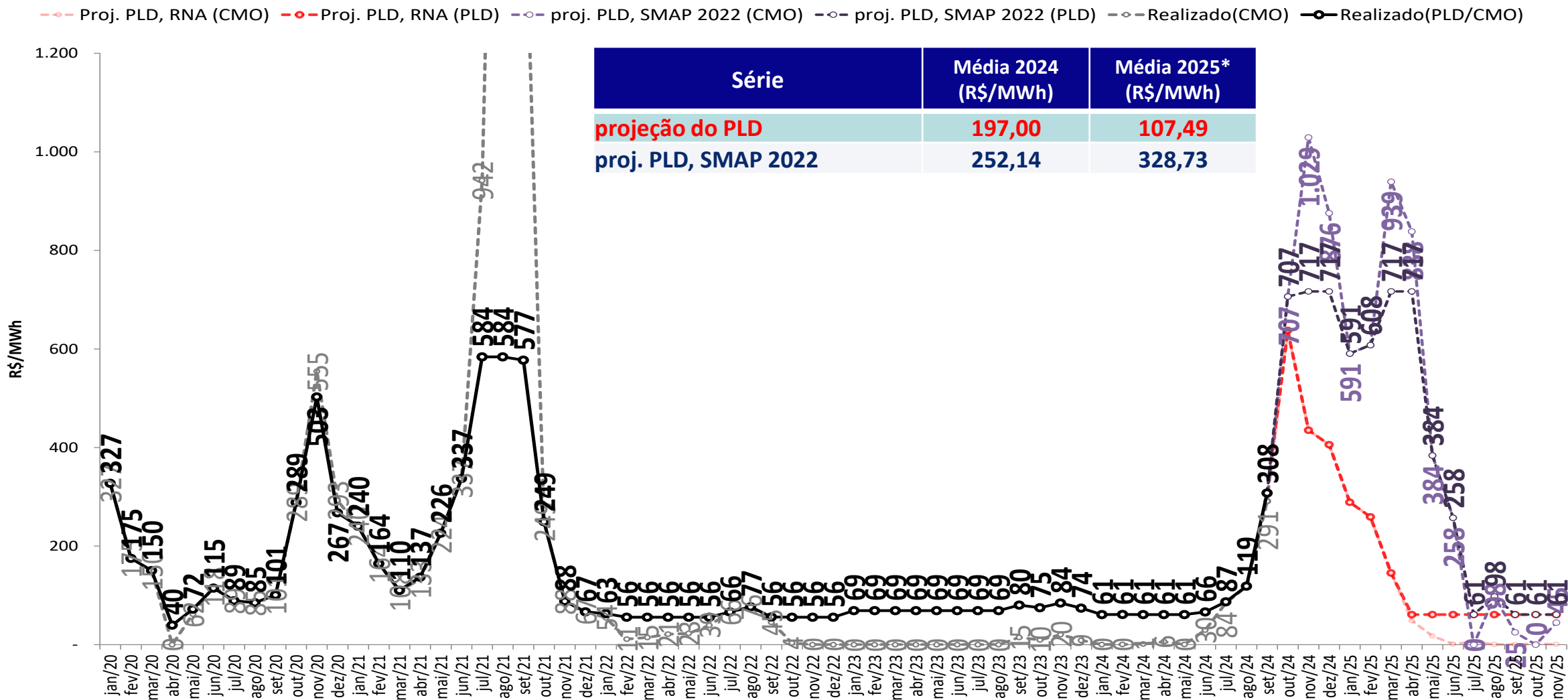

- Foram considerados:
 - 2024 e 2025: $PLD_{MAX} = R\$ 716,80/MWh$, $PLD_{MIN} = R\$$

61,07/MWh

* Média 2025: Média das meses de janeiro a novembro de 2025

projeção do PLD – Sul

sensibilidade 2: proj. PLD, SMAP - Prec. 2017/2018

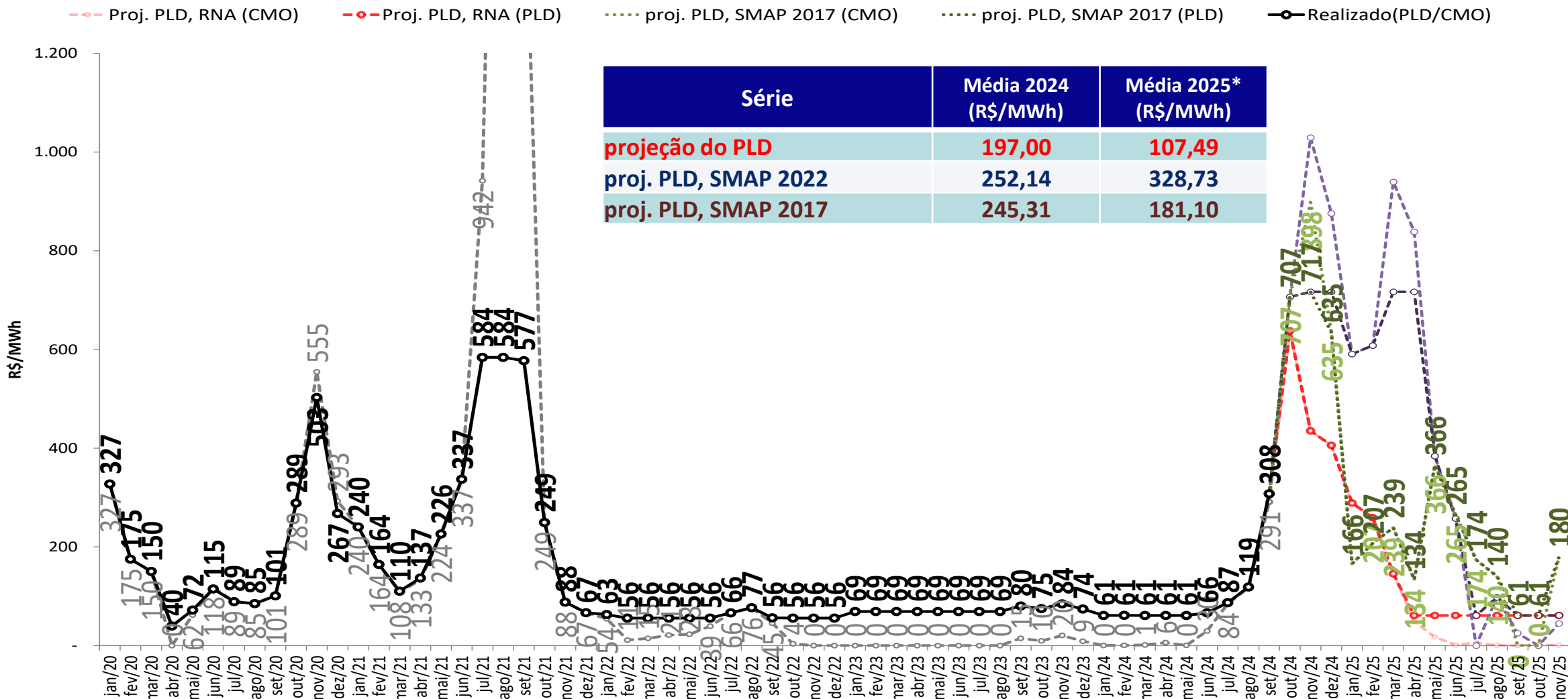

- Foram considerados:
 - 2024 e 2025: $PLD_{MAX} = R\$ 716,80/MWh$, $PLD_{MIN} = R\$$

61,07/MWh

* Média 2025: Média das meses de janeiro a novembro de 2025

projeção do PLD – Sul

sensibilidade 3: proj. PLD, SMAP - Prec. CFS VE

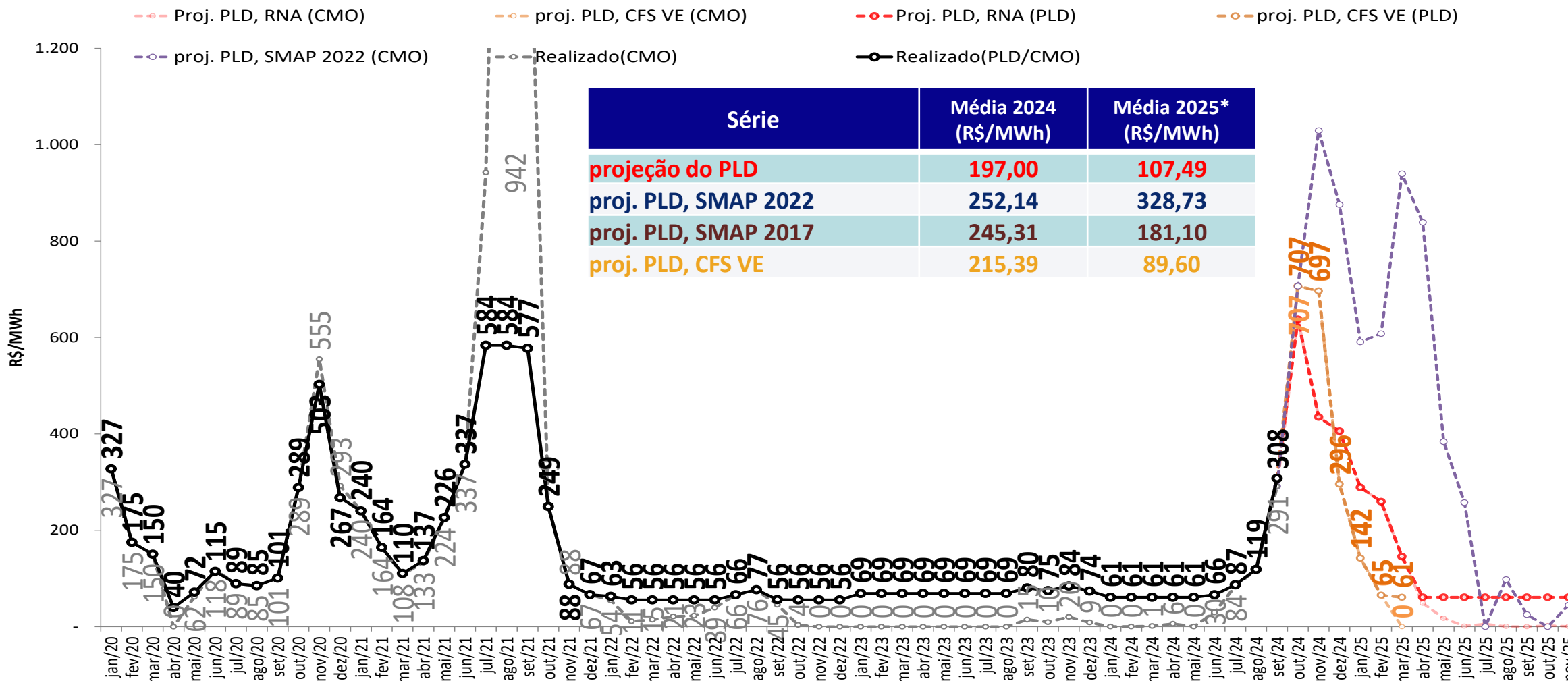

- Foram considerados:
 - 2024 e 2025: $PLD_{MAX} = R\$ 716,80/MWh$, $PLD_{MIN} = R\$$

61,07/MWh

* Média 2025: Média das meses de janeiro a novembro de 2025

projeção do PLD – Sul

sensibilidade 4: proj. PLD, SMAP - Prec. CFS LI

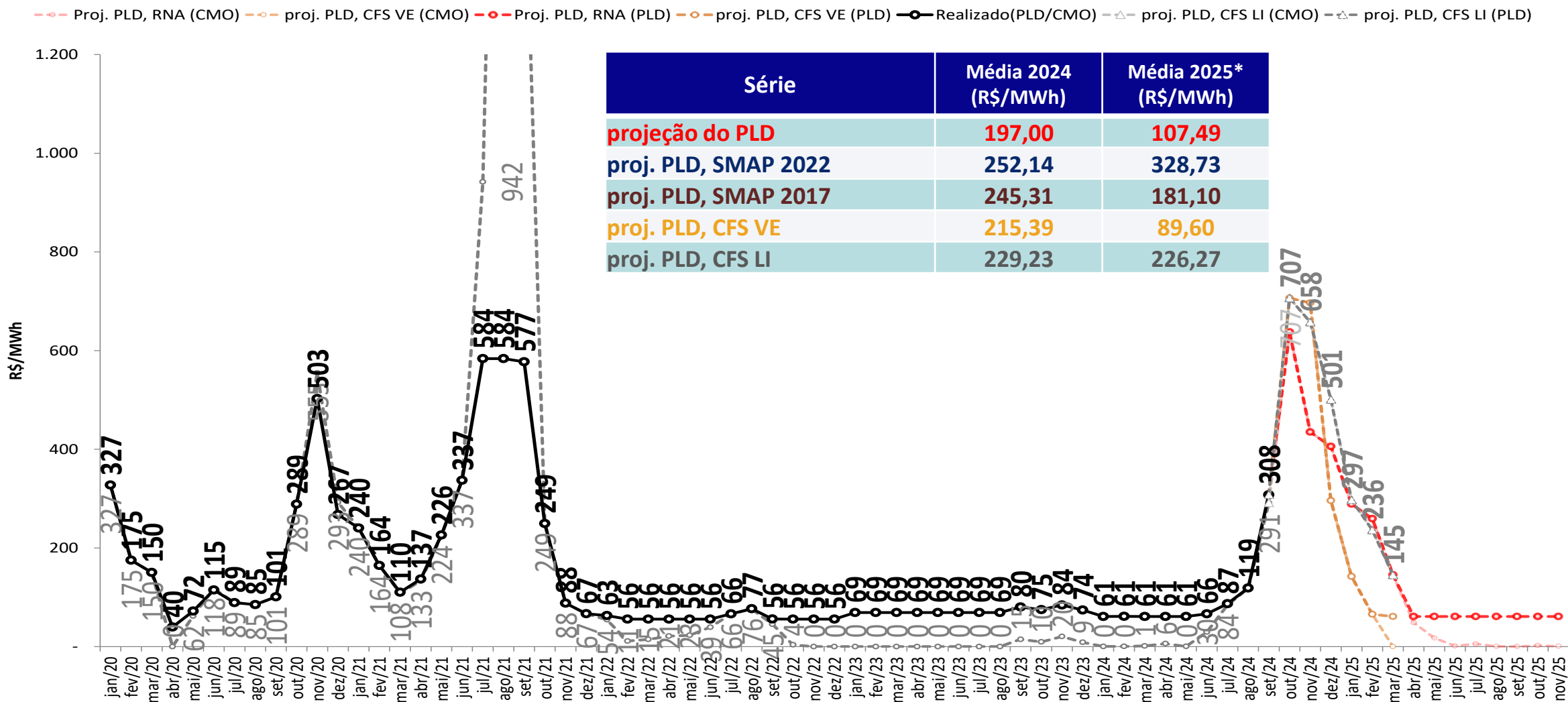

- Foram considerados:
 - 2024 e 2025: $PLD_{MAX} = R\$ 716,80/MWh$, $PLD_{MIN} = R\$$

61,07/MWh

* Média 2025: Média das meses de janeiro a novembro de 2025

projeção do PLD – Nordeste

projeção do PLD

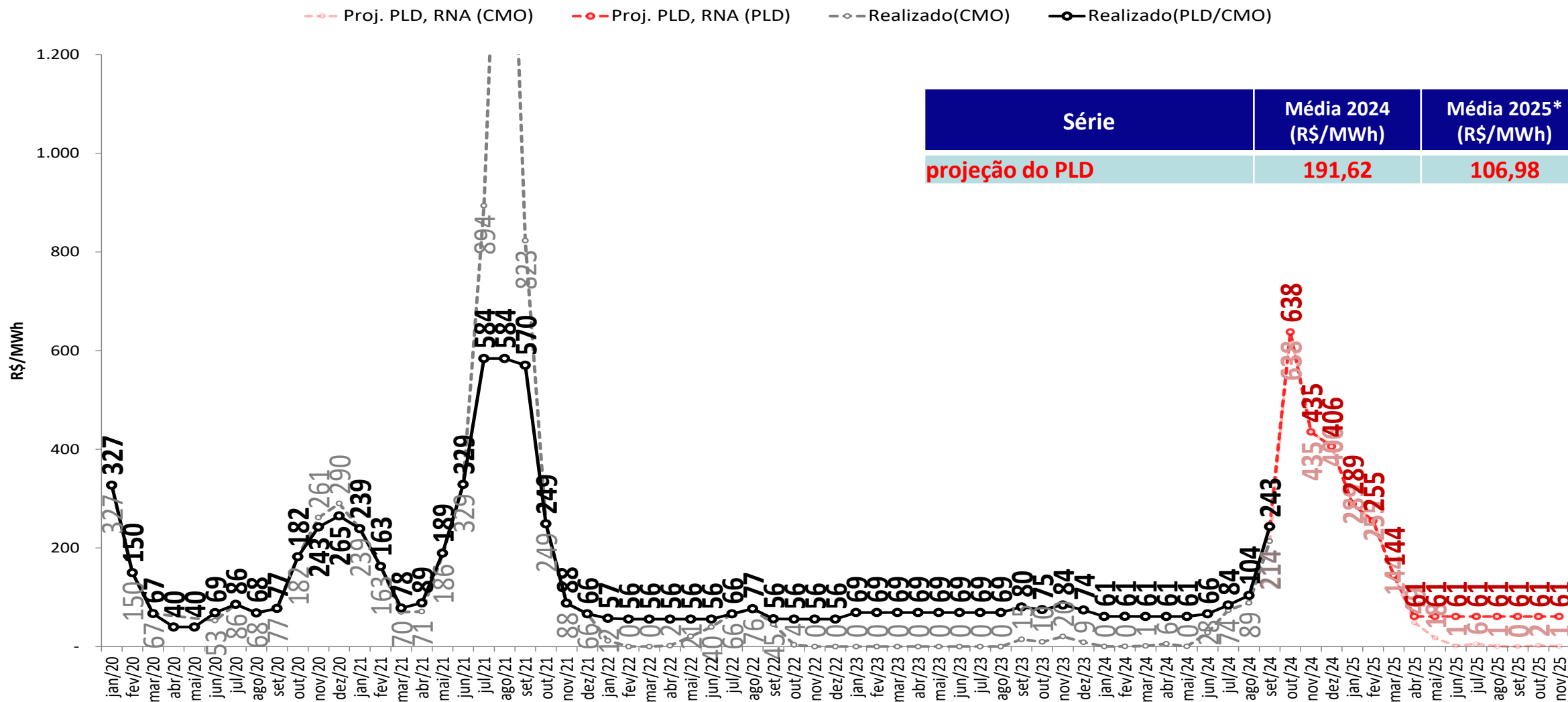

- Foram considerados:
 - 2024 e 2025: $PLD_{MAX} = R\$ 716,80/MWh$, $PLD_{MIN} = R\$$

61,07/MWh

* Média 2025: Média das meses de janeiro a novembro de 2025

projeção do PLD – Nordeste

sensibilidade 1: proj. PLD, SMAP - Prec. 2022/2023

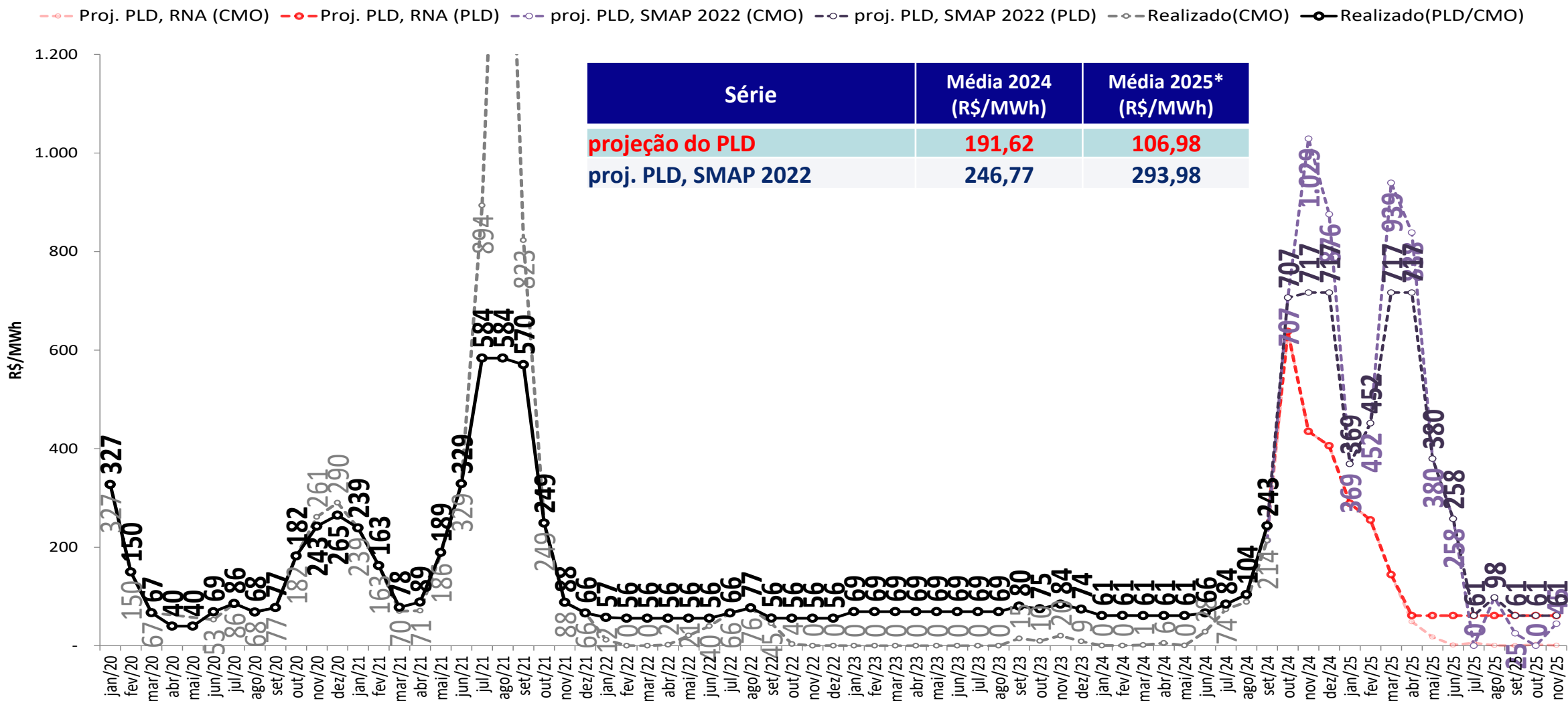

- Foram considerados:
 - 2024 e 2025: $PLD_{MAX} = R\$ 716,80/MWh$, $PLD_{MIN} = R\$$

61,07/MWh

* Média 2025: Média das meses de janeiro a novembro de 2025

projeção do PLD – Nordeste

sensibilidade 2: proj. PLD, SMAP - Prec. 2017/2018

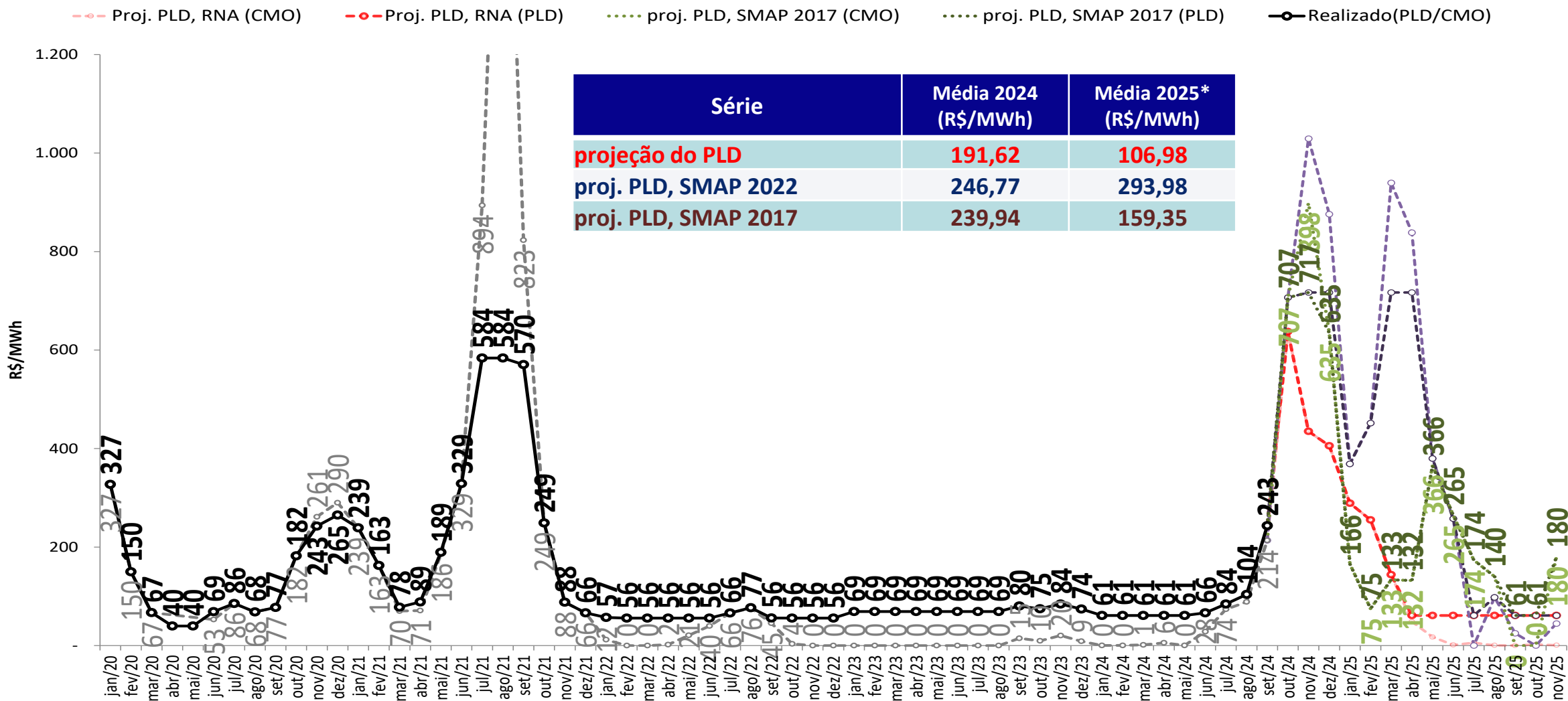

- Foram considerados:
 - 2024 e 2025: $PLD_{MAX} = R\$ 716,80/MWh$, $PLD_{MIN} = R\$$

61,07/MWh

* Média 2025: Média das meses de janeiro a novembro de 2025

projeção do PLD – Nordeste

sensibilidade 3: proj. PLD, SMAP - Prec. CFS VE

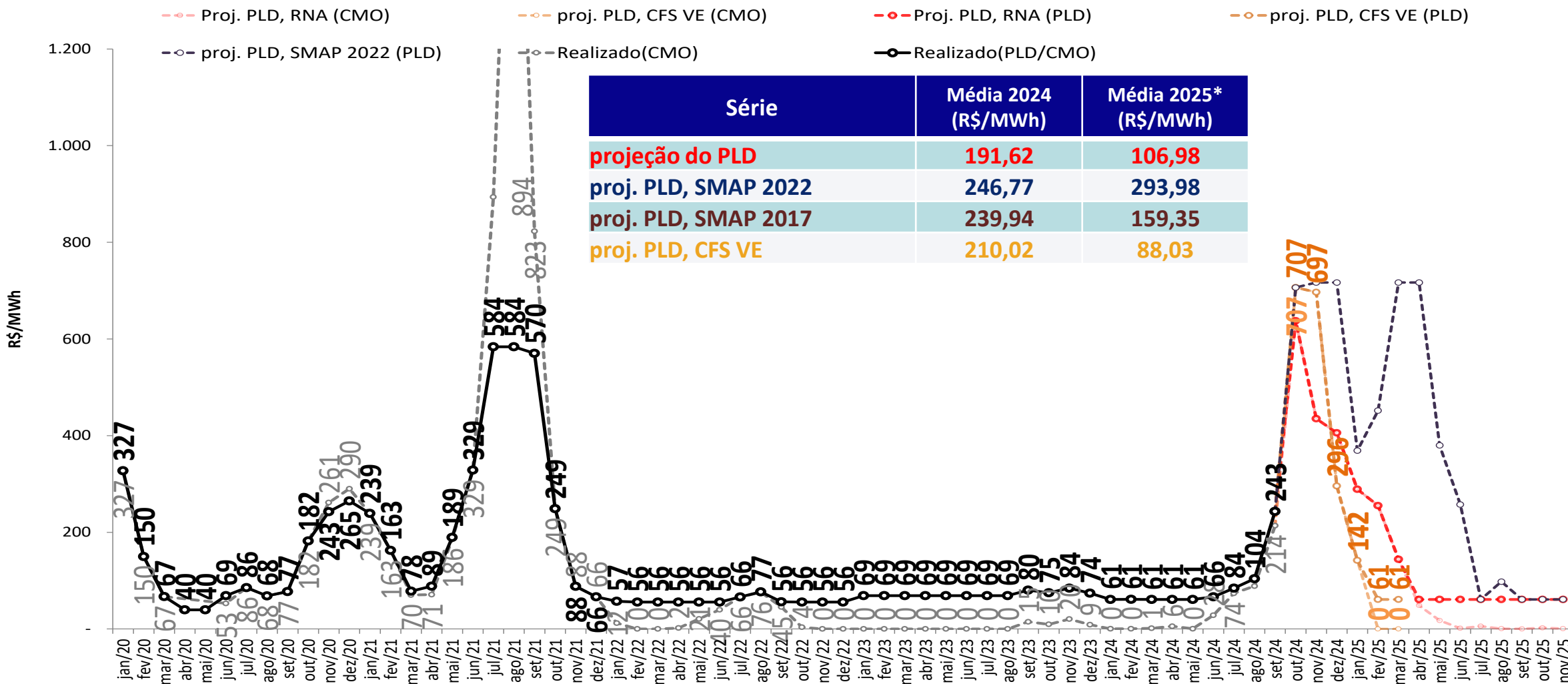

- Foram considerados:
 - 2024 e 2025: $PLD_{MAX} = R\$ 716,80/MWh$, $PLD_{MIN} = R\$$

61,07/MWh

* Média 2025: Média das meses de janeiro a novembro de 2025

projeção do PLD – Nordeste

sensibilidade 4: proj. PLD, SMAP - Prec. CFS LI

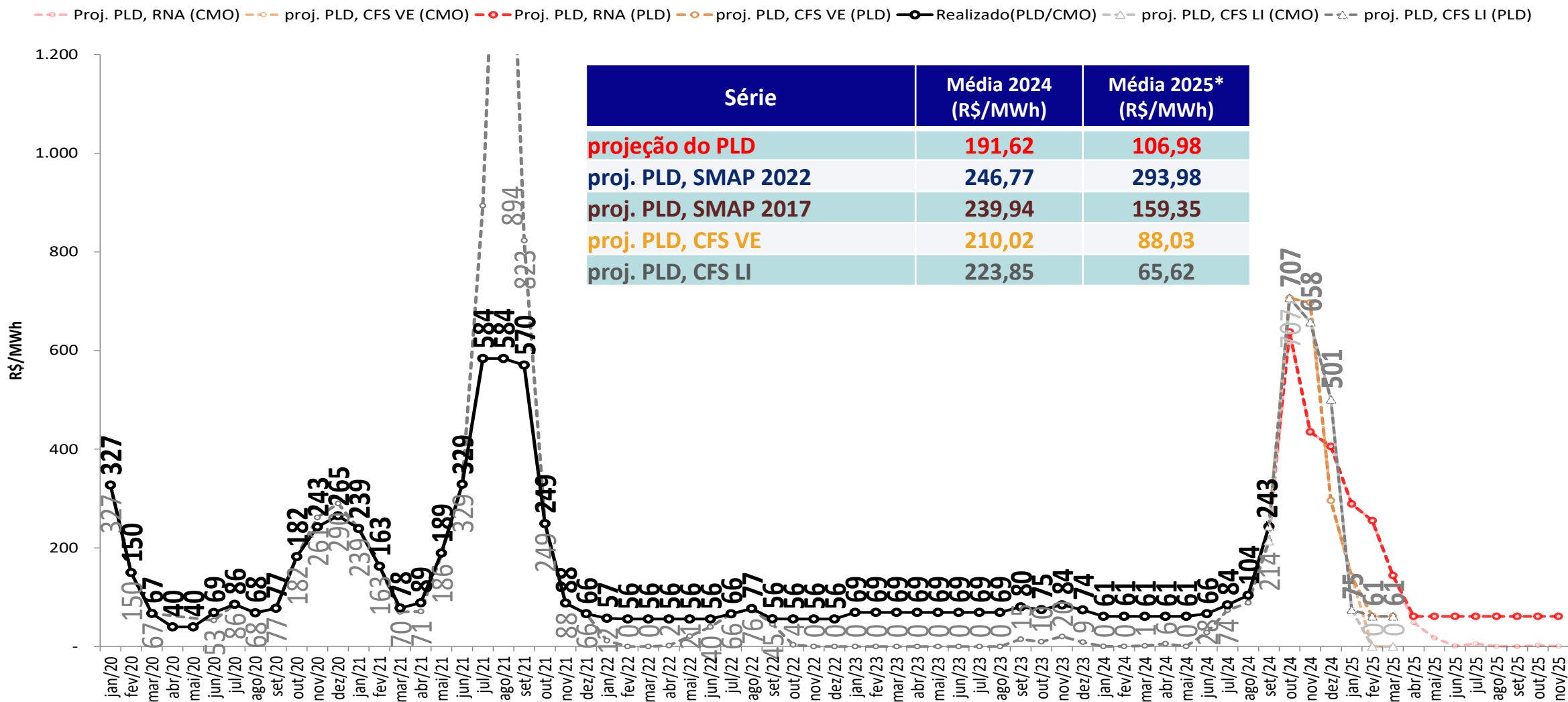

- Foram considerados:
 - 2024 e 2025: $PLD_{MAX} = R\$ 716,80/MWh$, $PLD_{MIN} = R\$$

61,07/MWh

* Média 2025: Média das meses de janeiro a novembro de 2025

projeção do PLD – Norte

projeção do PLD

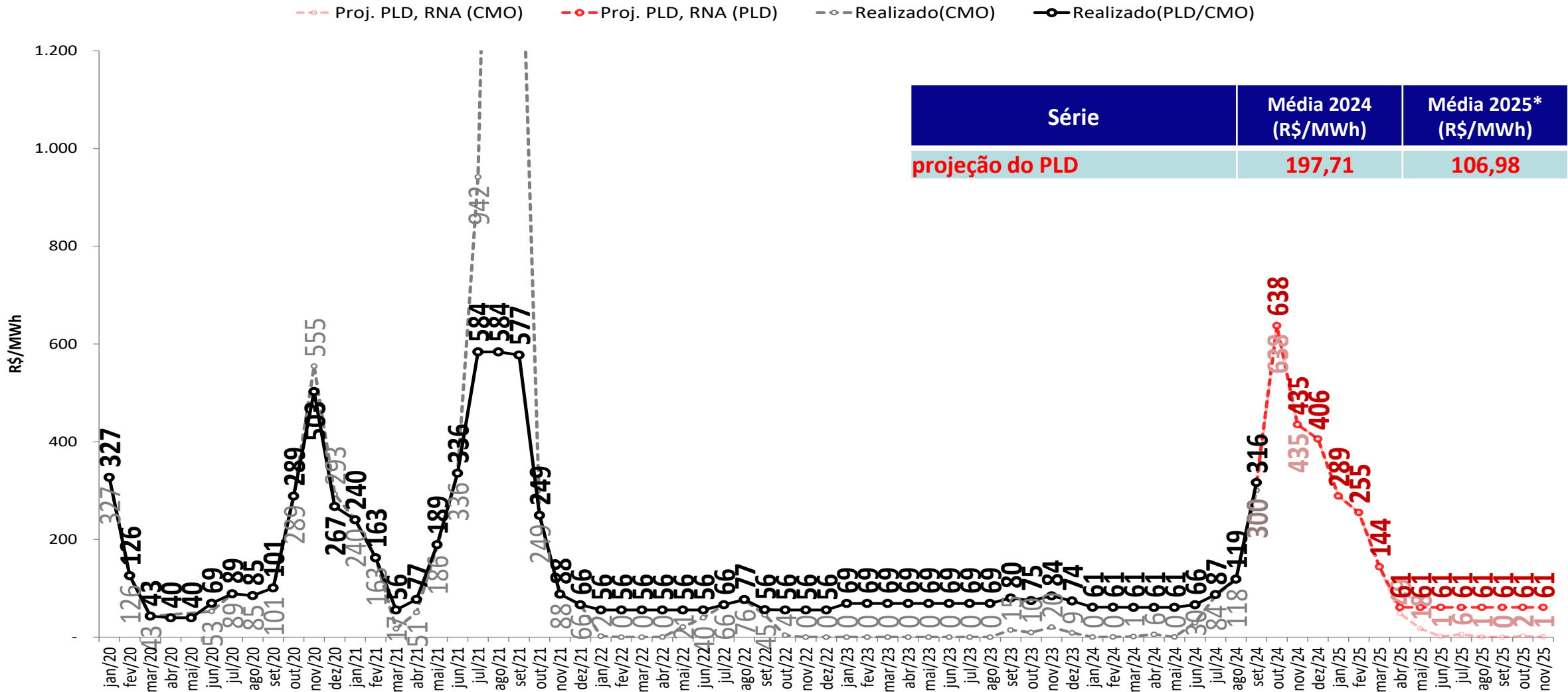

- Foram considerados:
 - 2024 e 2025: $PLD_{MAX} = R\$ 716,80/MWh$, $PLD_{MIN} = R\$$

61,07/MWh

* Média 2025: Média das meses de janeiro a novembro de 2025

projeção do PLD – Norte

sensibilidade 1: proj. PLD, SMAP - Prec. 2022/2023



Proj. PLD, RNA (CMO) Proj. PLD, RNA (PLD) proj. PLD, SMAP 2022 (CMO) proj. PLD, SMAP 2022 (PLD) Realizado(CMO) Realizado(PLD/CMO)

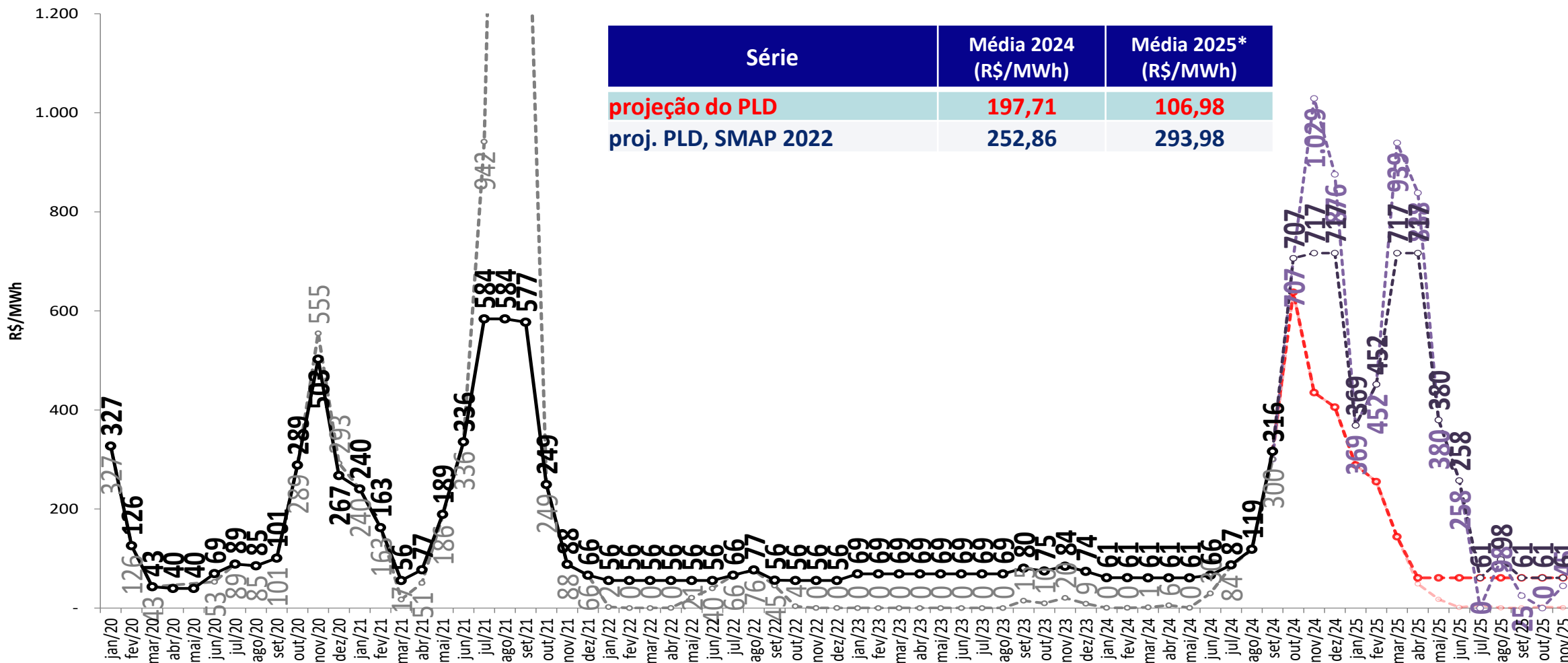

- Foram considerados:
 - 2024 e 2025: $PLD_{MAX} = R\$ 716,80/MWh$, $PLD_{MIN} = R\$$

61,07/MWh

* Média 2025: Média das meses de janeiro a novembro de 2025

projeção do PLD – Norte

sensibilidade 2: proj. PLD, SMAP - Prec. 2017/2018

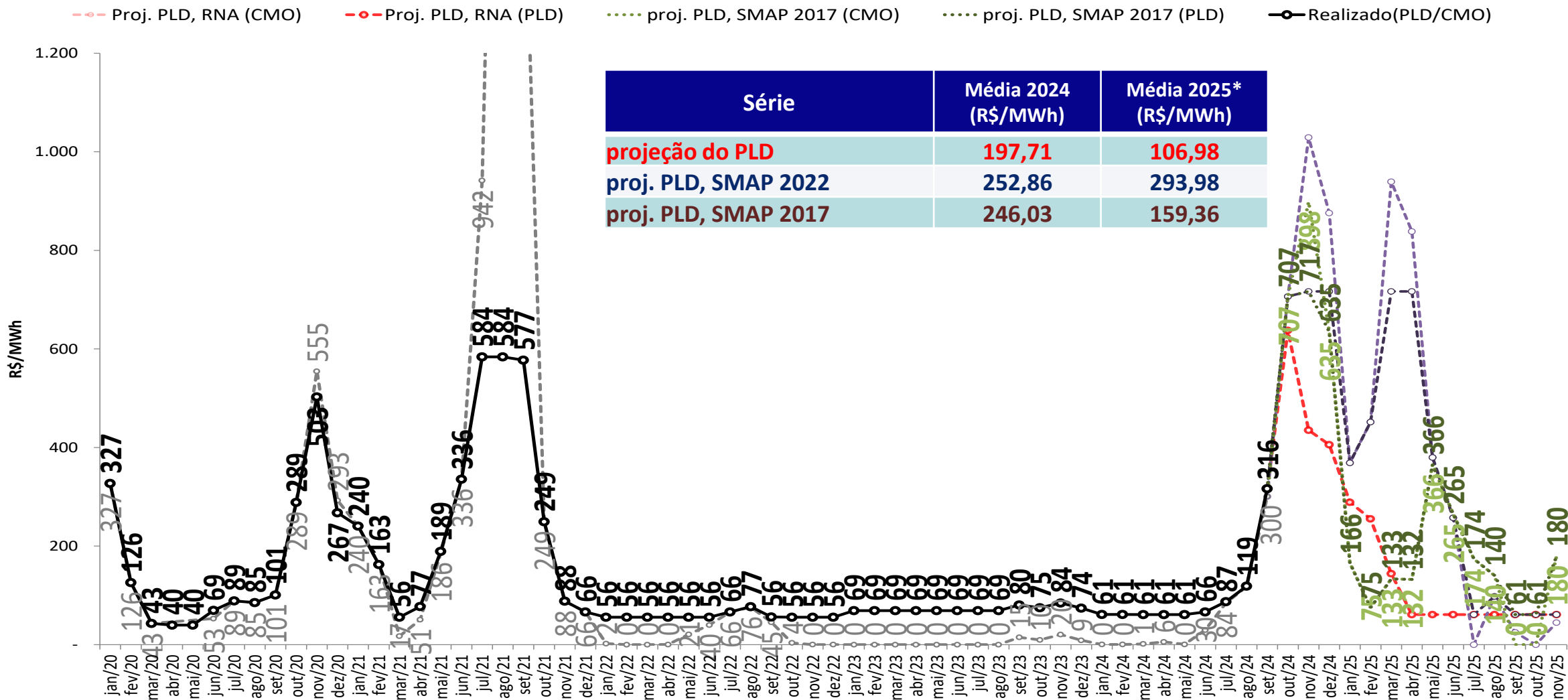

- Foram considerados:
 - 2024 e 2025: $PLD_{MAX} = R\$ 716,80/MWh$, $PLD_{MIN} = R\$$

61,07/MWh

* Média 2025: Média das meses de janeiro a novembro de 2025

projeção do PLD – Norte

sensibilidade 3: proj. PLD, SMAP - Prec. CFS VE

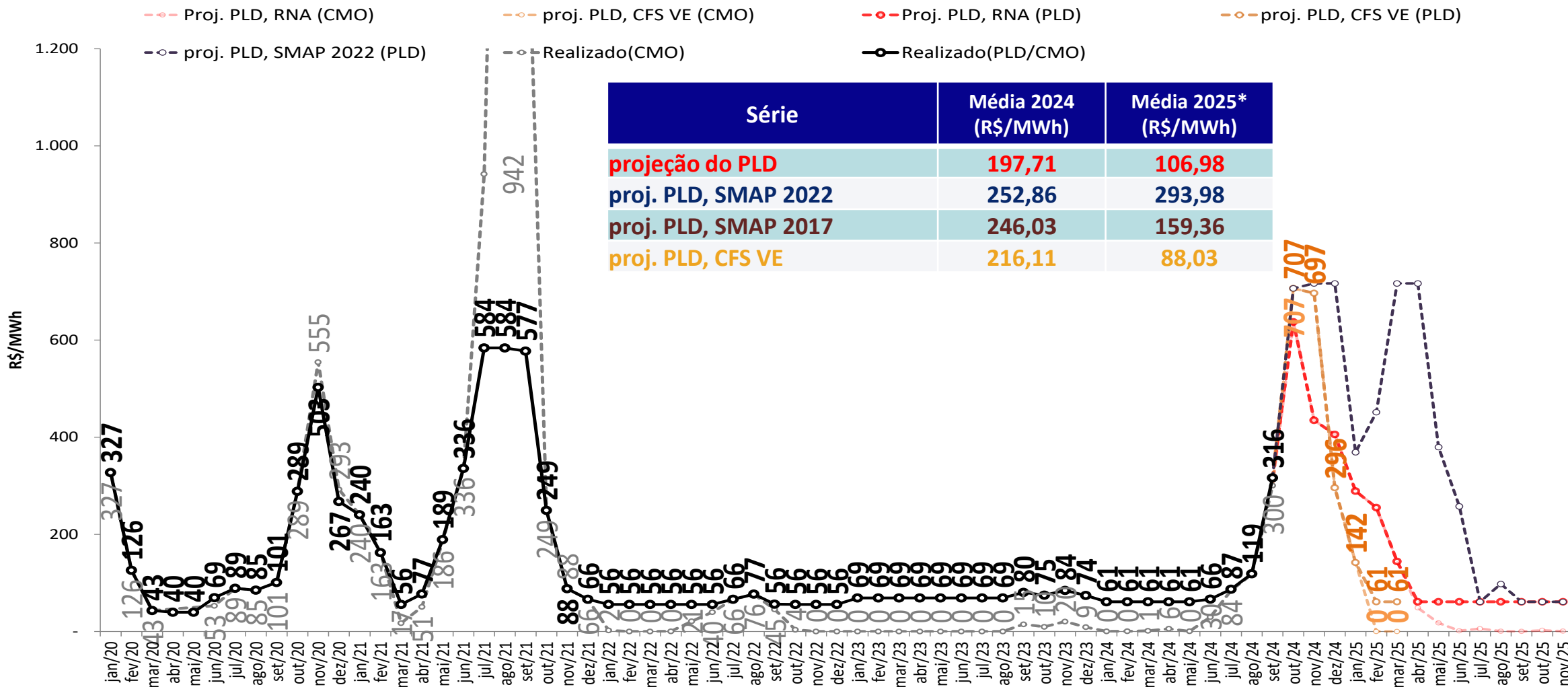

- Foram considerados:
 - 2024 e 2025: $PLD_{MAX} = R\$ 716,80/MWh$, $PLD_{MIN} = R\$$

61,07/MWh

* Média 2025: Média das meses de janeiro a novembro de 2025

projeção do PLD – Norte

sensibilidade 4: proj. PLD, SMAP - Prec. CFS LI



Proj. PLD, RNA (CMO) - Proj. PLD, CFS VE (CMO) - Proj. PLD, RNA (PLD) - Proj. PLD, CFS VE (PLD) - Realizado(PLD/CMO) - Proj. PLD, CFS LI (CMO) - Proj. PLD, CFS LI (PLD)

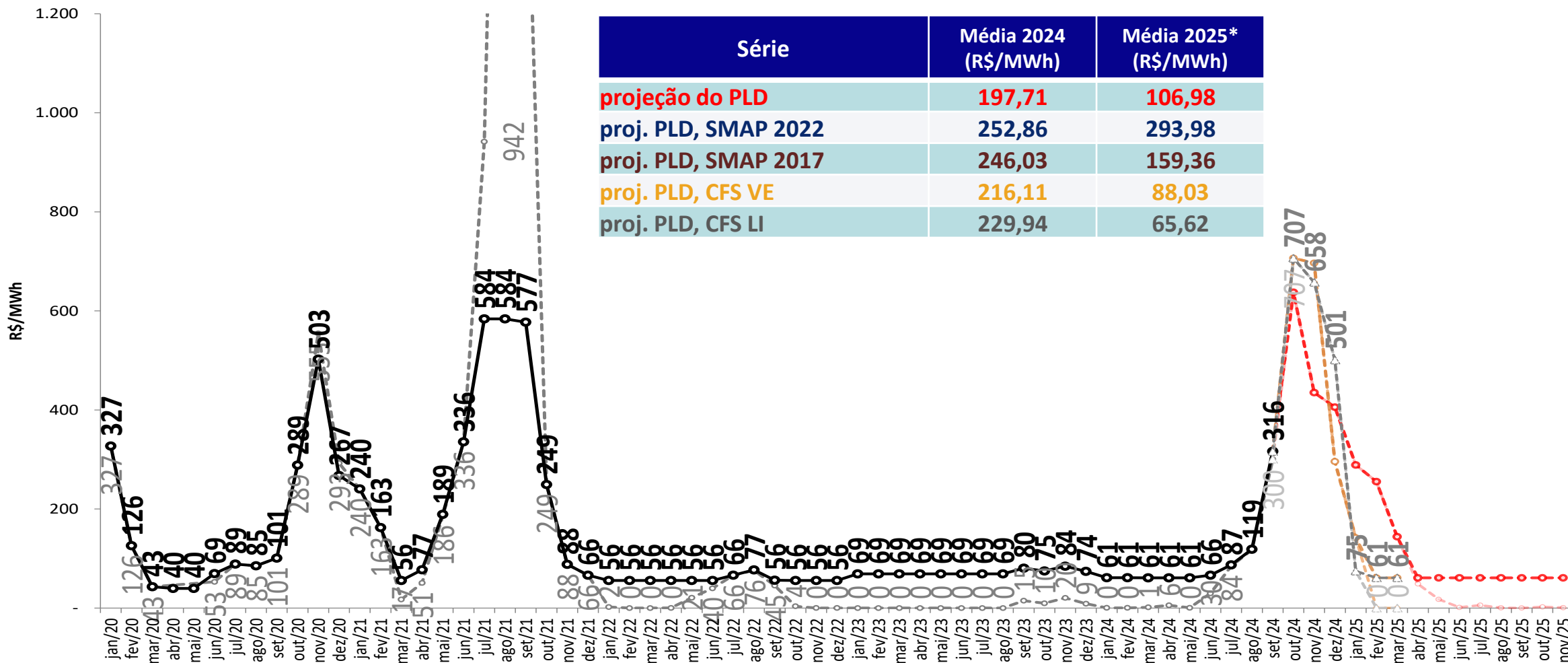

- Foram considerados:
 - 2024 e 2025: $PLD_{MAX} = R\$ 716,80/MWh$, $PLD_{MIN} = R\$$

61,07/MWh

* Média 2025: Média das meses de janeiro a novembro de 2025

tabela resumo da projeção do PLD



SE/CO	out/24	nov/24	dez/24	jan/25	fev/25	mar/25	abr/25	mai/25	jun/25	jul/25	ago/25	set/25	out/25	nov/25
Proj. PLD, RNA	638	435	406	289	259	145	61	61	61	61	61	61	61	61
proj. PLD, SMAP 2022	707	717	717	591	606	717	717	380	258	61	98	61	61	61
proj. PLD, SMAP 2017	707	717	635	166	207	239	134	366	265	174	140	61	61	180
proj. PLD, CFS VE	707	697	296	142	65	61								
proj. PLD, CFS LI	707	658	501	297	236	145								

S	out/24	nov/24	dez/24	jan/25	fev/25	mar/25	abr/25	mai/25	jun/25	jul/25	ago/25	set/25	out/25	nov/25
Proj. PLD, RNA	638	435	406	289	259	145	61	61	61	61	61	61	61	61
proj. PLD, SMAP 2022	707	717	717	591	608	717	717	384	258	61	98	61	61	61
proj. PLD, SMAP 2017	707	717	635	166	207	239	134	366	265	174	140	61	61	180
proj. PLD, CFS VE	707	697	296	142	65	61								
proj. PLD, CFS LI	707	658	501	297	236	145								

NE	out/24	nov/24	dez/24	jan/25	fev/25	mar/25	abr/25	mai/25	jun/25	jul/25	ago/25	set/25	out/25	nov/25
Proj. PLD, RNA	638	435	406	289	255	144	61	61	61	61	61	61	61	61
proj. PLD, SMAP 2022	707	717	717	369	452	717	717	380	258	61	98	61	61	61
proj. PLD, SMAP 2017	707	717	635	166	75	133	132	366	265	174	140	61	61	180
proj. PLD, CFS VE	707	697	296	142	61	61								
proj. PLD, CFS LI	707	658	501	75	61	61								

N	out/24	nov/24	dez/24	jan/25	fev/25	mar/25	abr/25	mai/25	jun/25	jul/25	ago/25	set/25	out/25	nov/25
Proj. PLD, RNA	638	435	406	289	255	144	61	61	61	61	61	61	61	61
proj. PLD, SMAP 2022	707	717	717	369	452	717	717	380	258	61	98	61	61	61
proj. PLD, SMAP 2017	707	717	635	166	75	133	132	366	265	174	140	61	61	180
proj. PLD, CFS VE	707	697	296	142	61	61								
proj. PLD, CFS LI	707	658	501	75	61	61								

- Foram considerados:
 - 2024 e 2025: $PLD_{MAX} = R\$ 716,80/MWh$, $PLD_{MIN} = R\$ 61,07/MWh$

projeção de energia natural afluyente

projeção do PLD

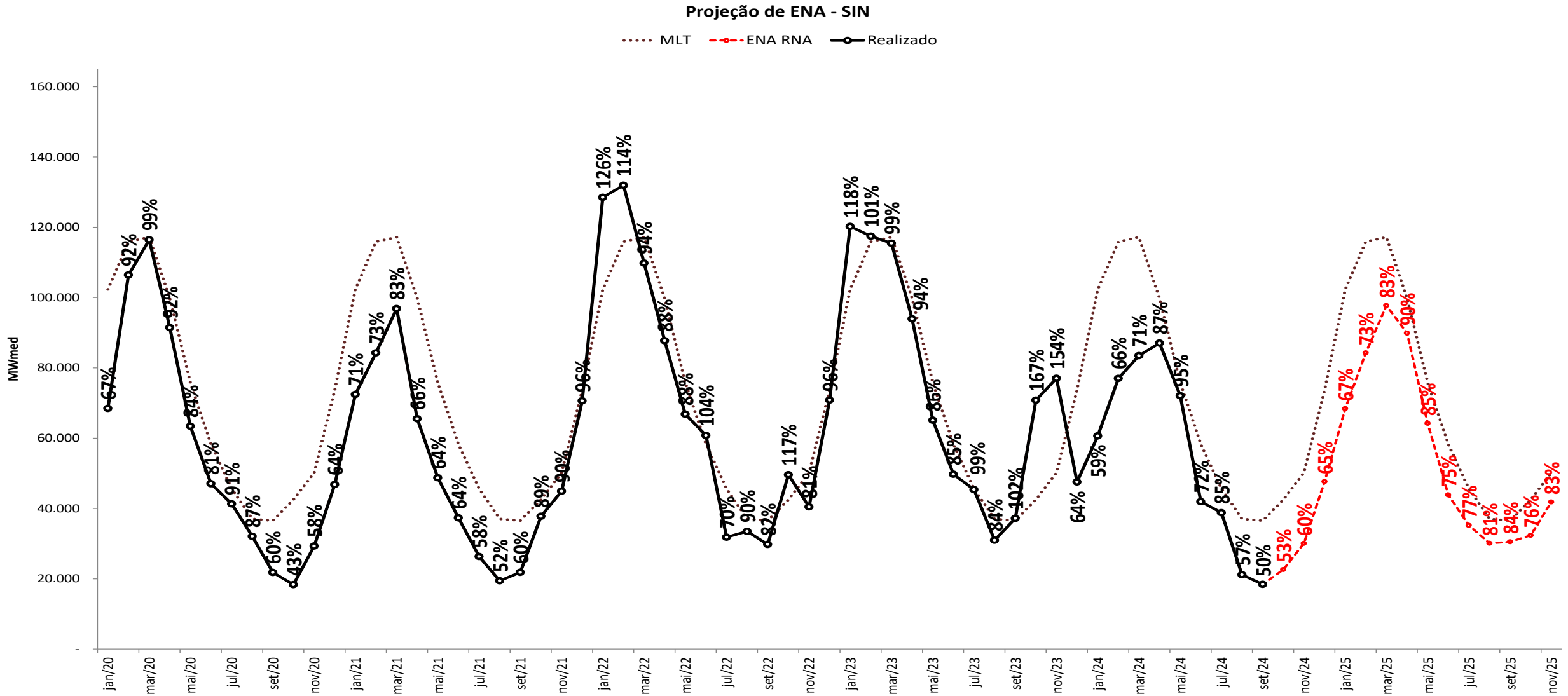

projeção de energia natural afluyente

sensibilidade 1: proj. PLD, SMAP - Prec. 2022/2023

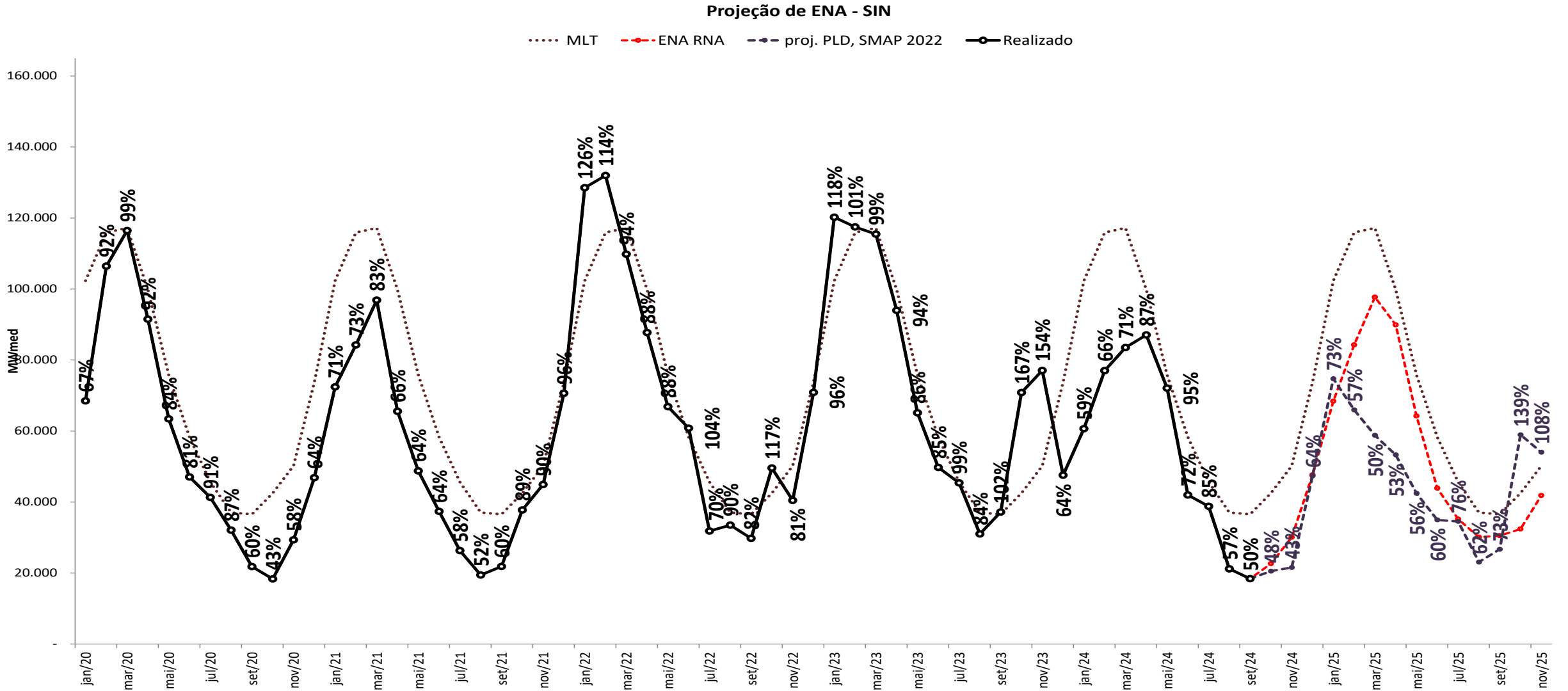

projeção de energia natural afluyente

sensibilidade 2: proj. PLD, SMAP - Prec. 2017/2018

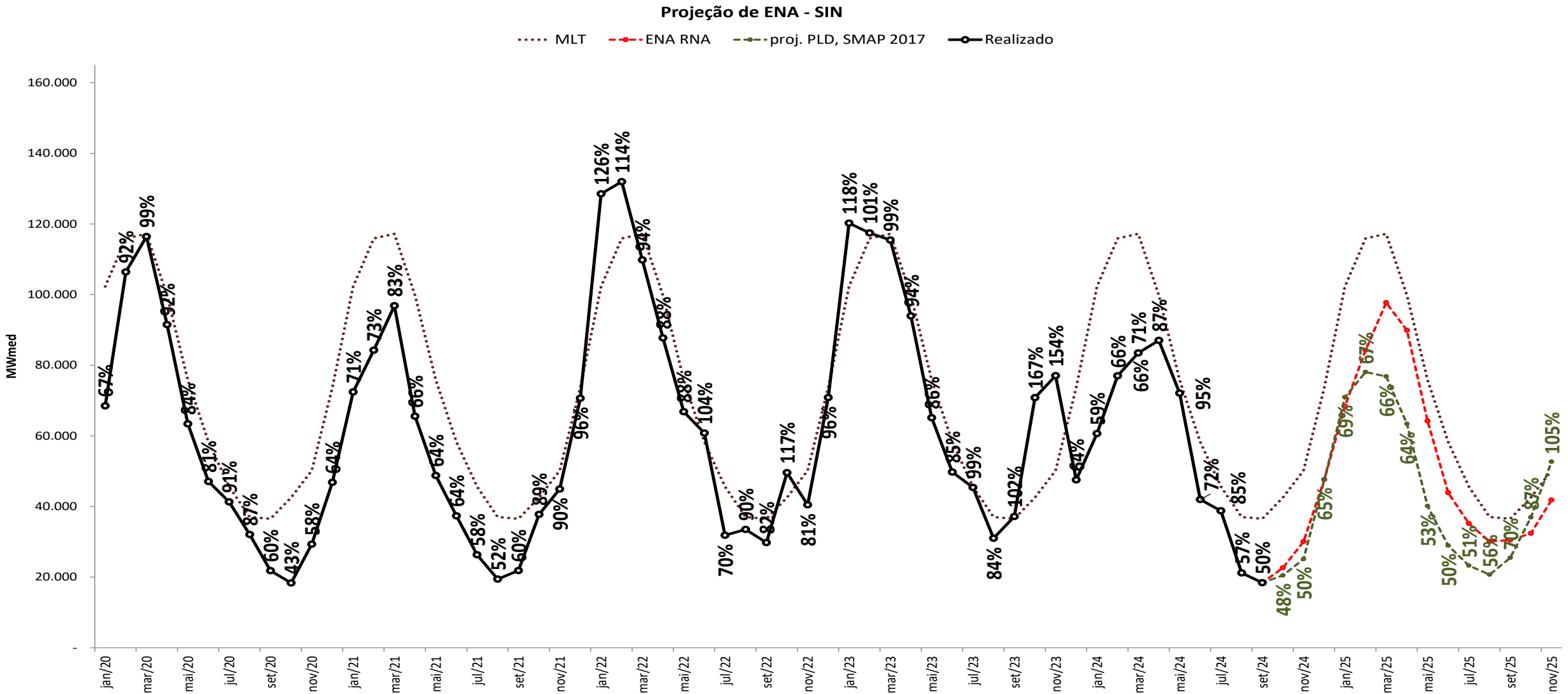

projeção de energia natural afluyente

sensibilidade 3: proj. PLD, SMAP - Prec. CFS VE

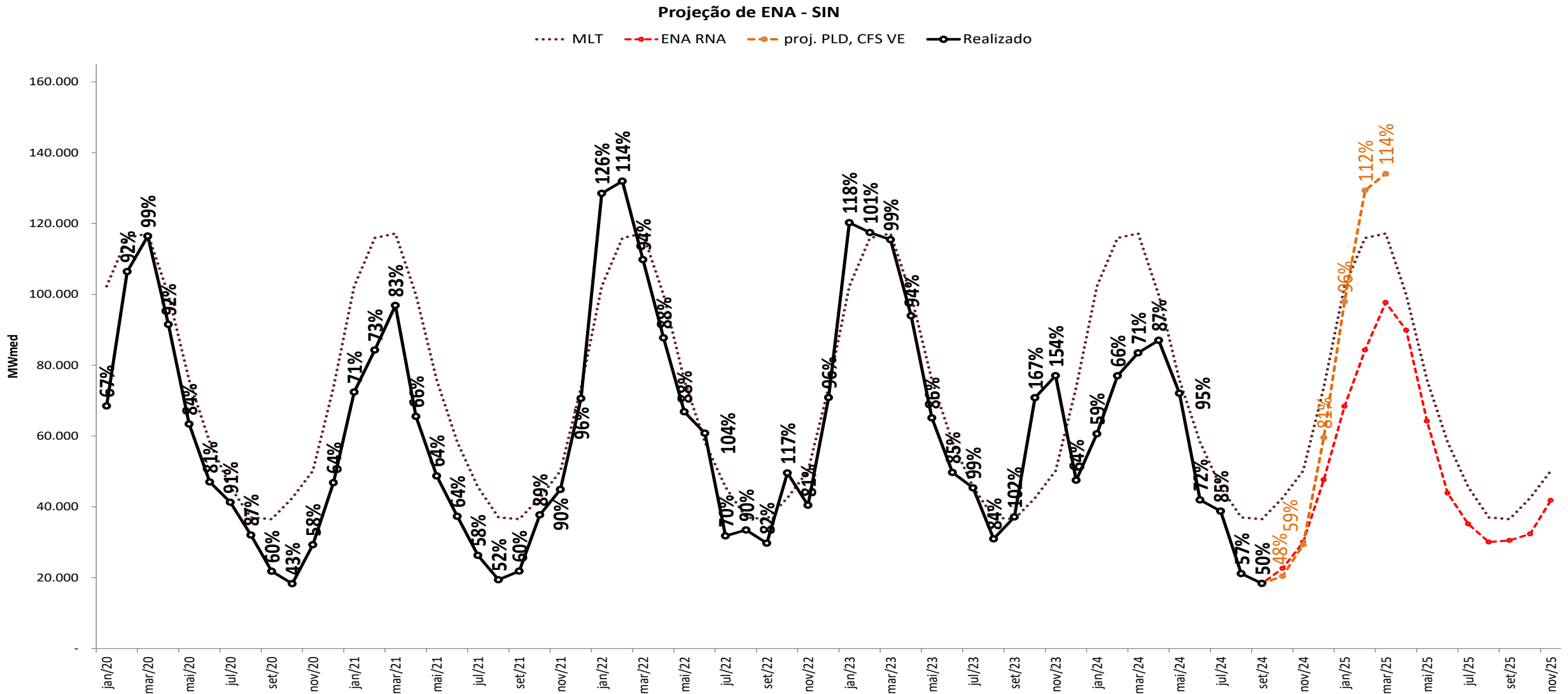

projeção de energia natural afluyente

sensibilidade 4: proj. PLD, SMAP - Prec. CFS LI

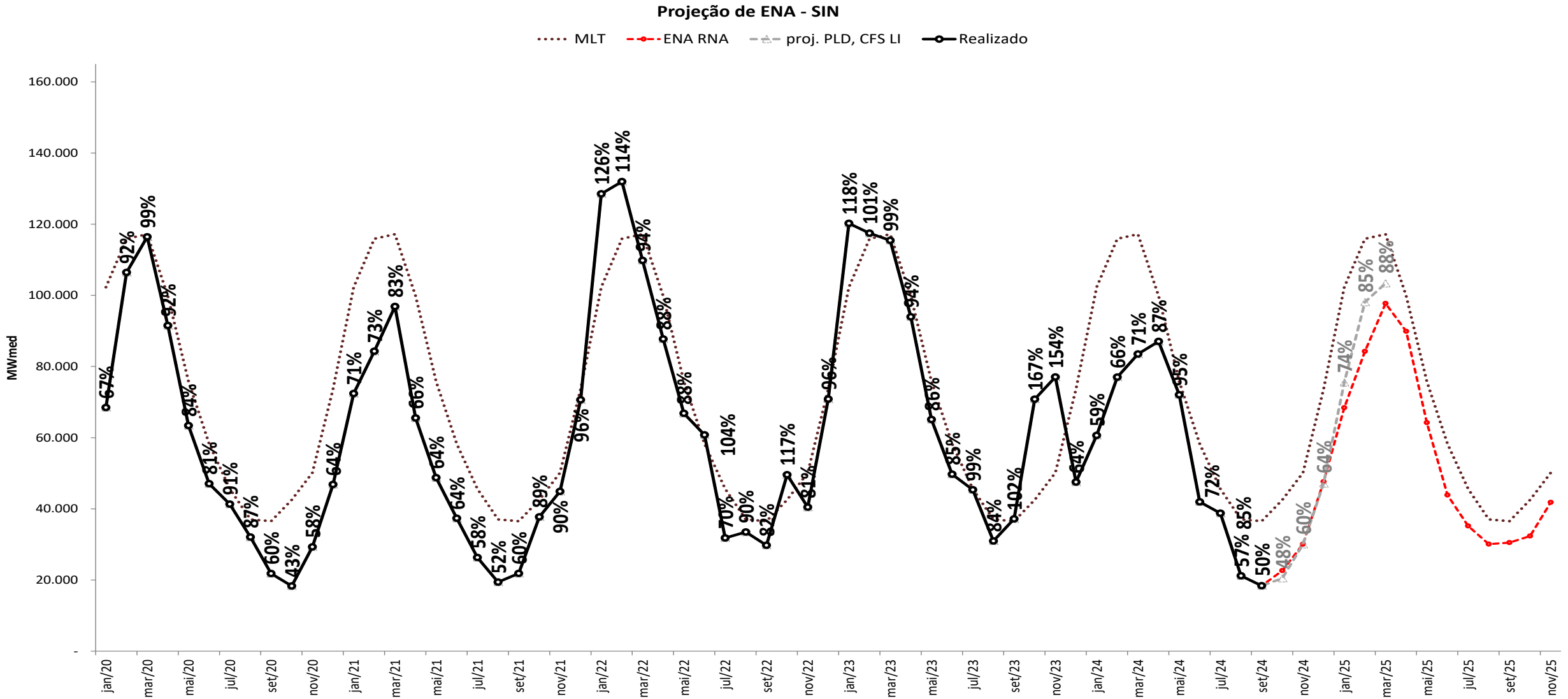

projeção de energia natural afluente

projeção do PLD

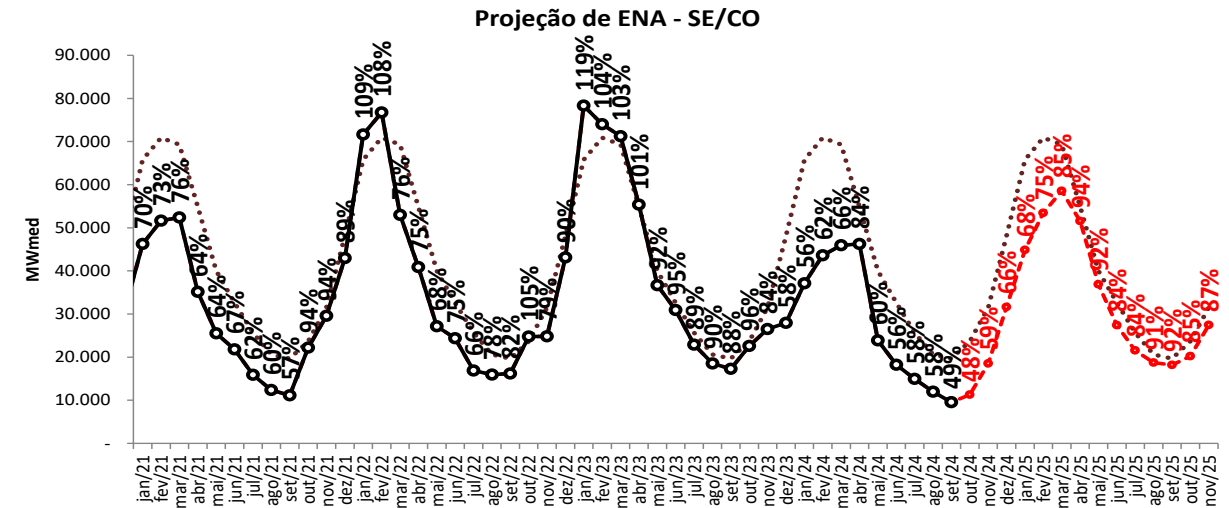
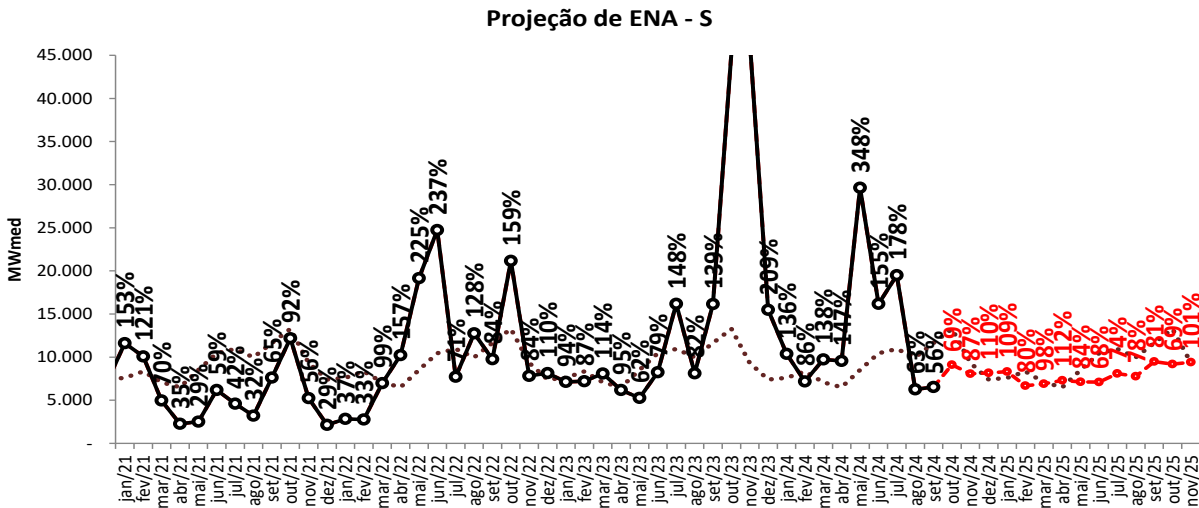
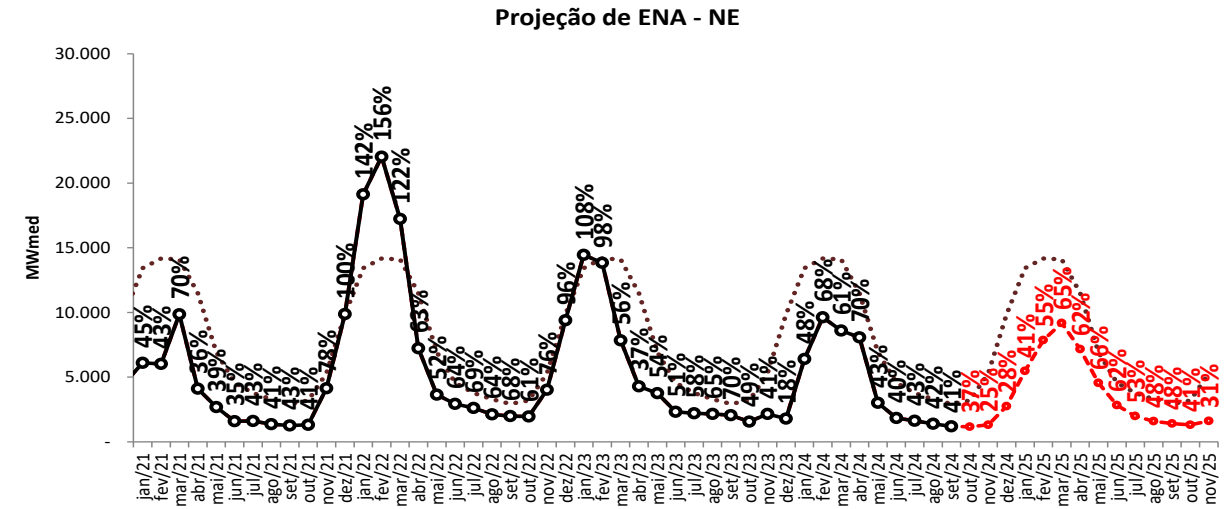
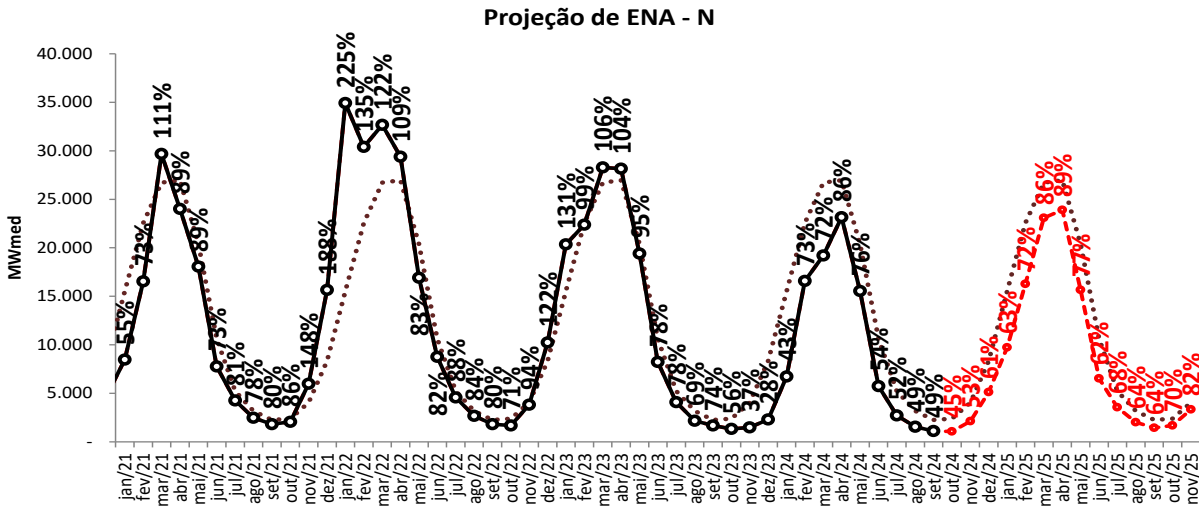

..... MLT

—●— Realizado

- - - ENA RNA

projeção de energia natural afluente

sensibilidade 1: proj. PLD, SMAP - Prec. 2022/2023

Projeção de ENA - N

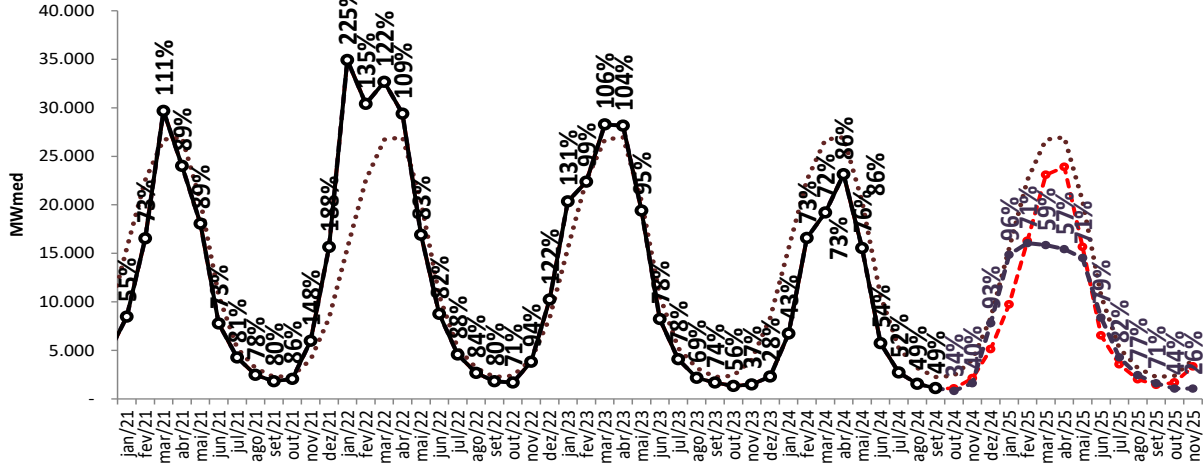

Projeção de ENA - NE

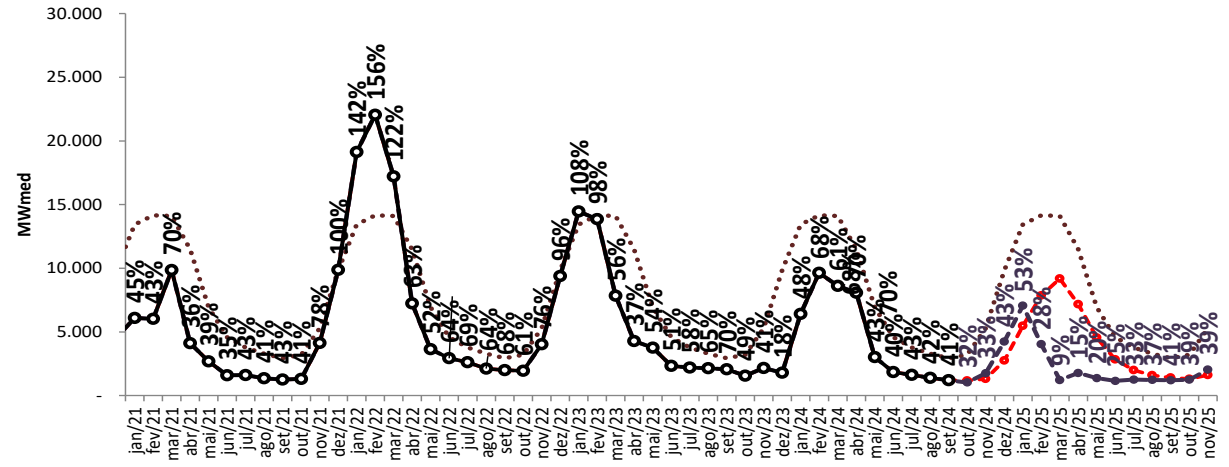

Projeção de ENA - S

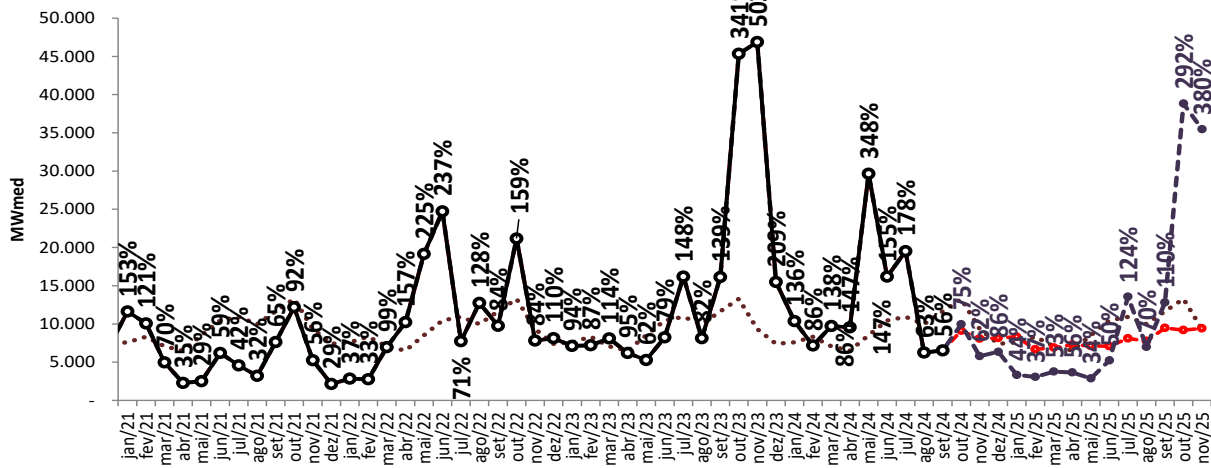

Projeção de ENA - SE/CO

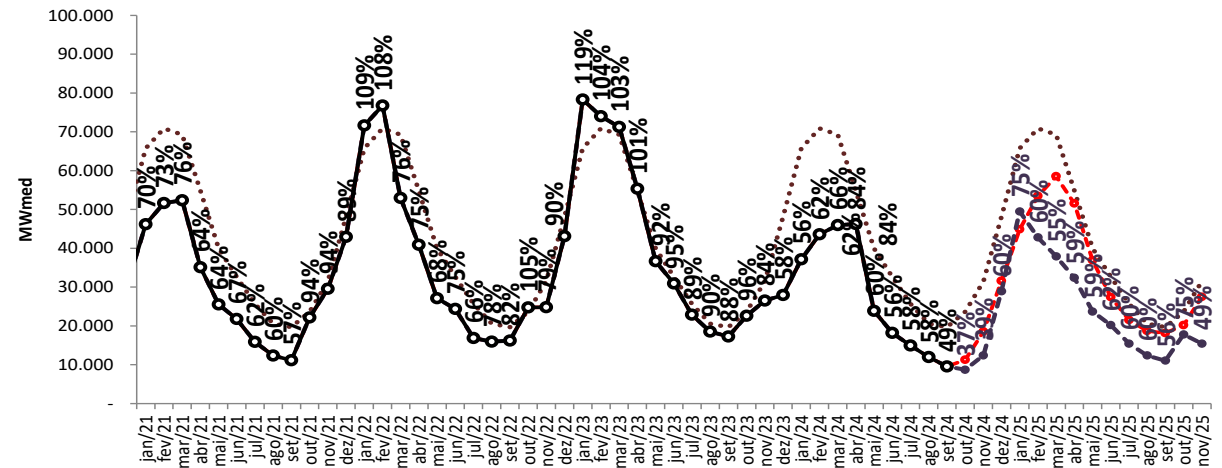

..... MLT

—○— Realizado

—●— ENA RNA

—●— proj. PLD, SMAP 2022

projeção de energia natural afluente

sensibilidade 2: proj. PLD, SMAP - Prec. 2017/2018

Projeção de ENA - N

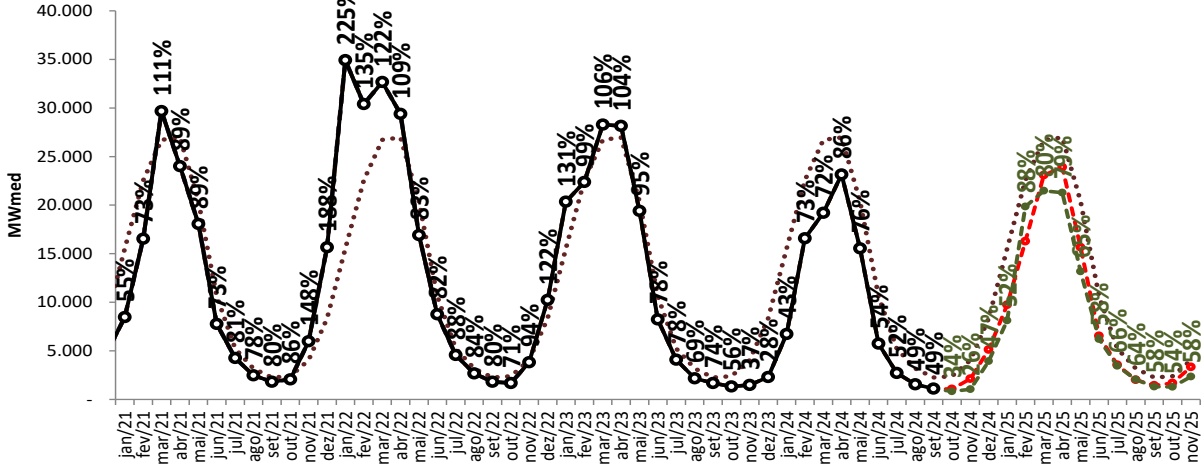

Projeção de ENA - NE

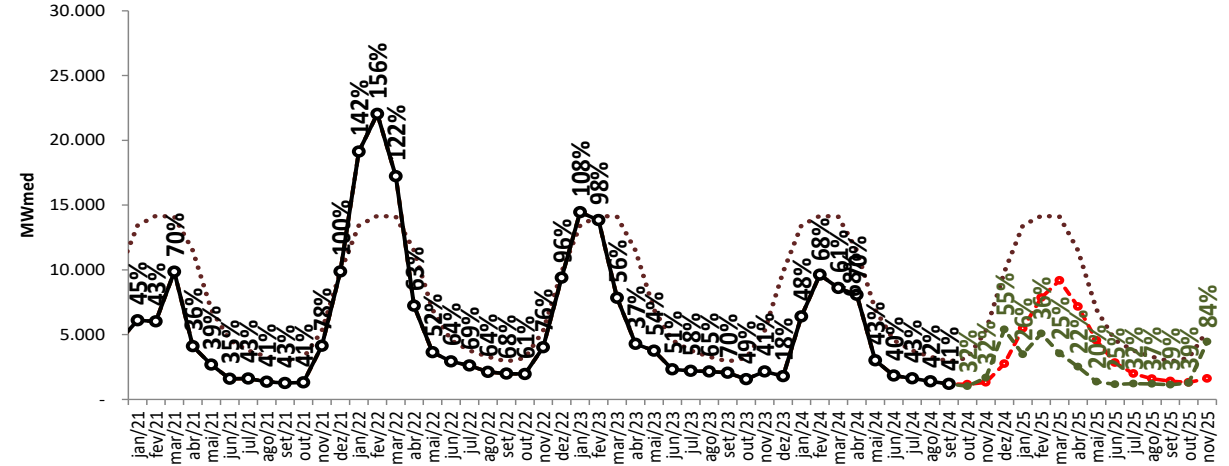

Projeção de ENA - S

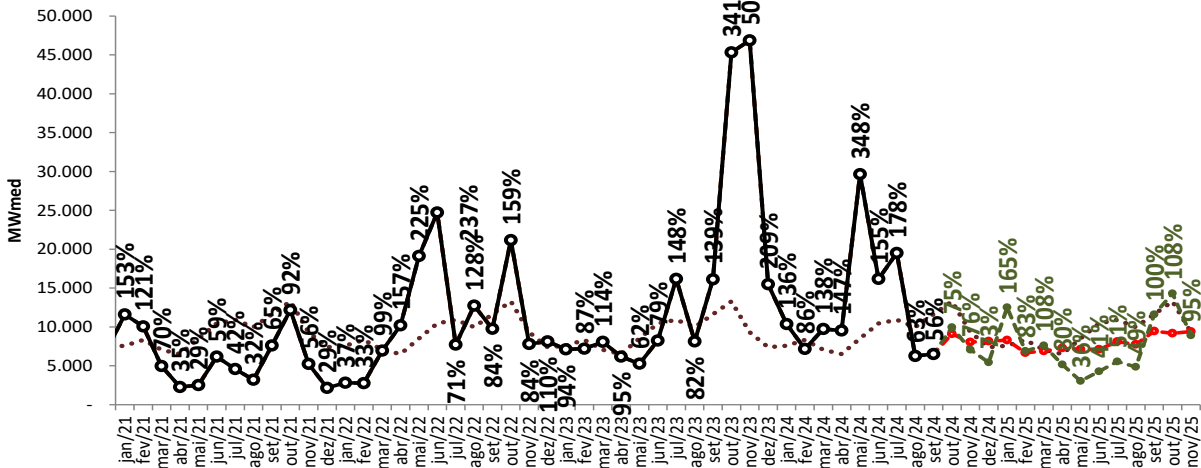

Projeção de ENA - SE/CO

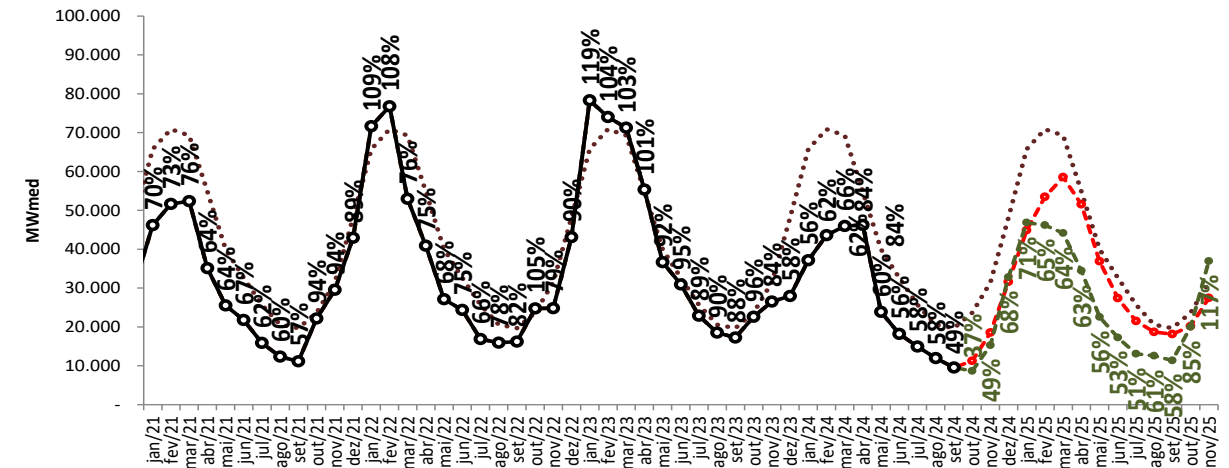

..... MLT

—○— Realizado

- - - ENA RNA

- - - proj. PLD, SMAP 2022

- - - proj. PLD, SMAP 2017

projeção de energia natural afluente

sensibilidade 3: proj. PLD, SMAP - Prec. CFS VE

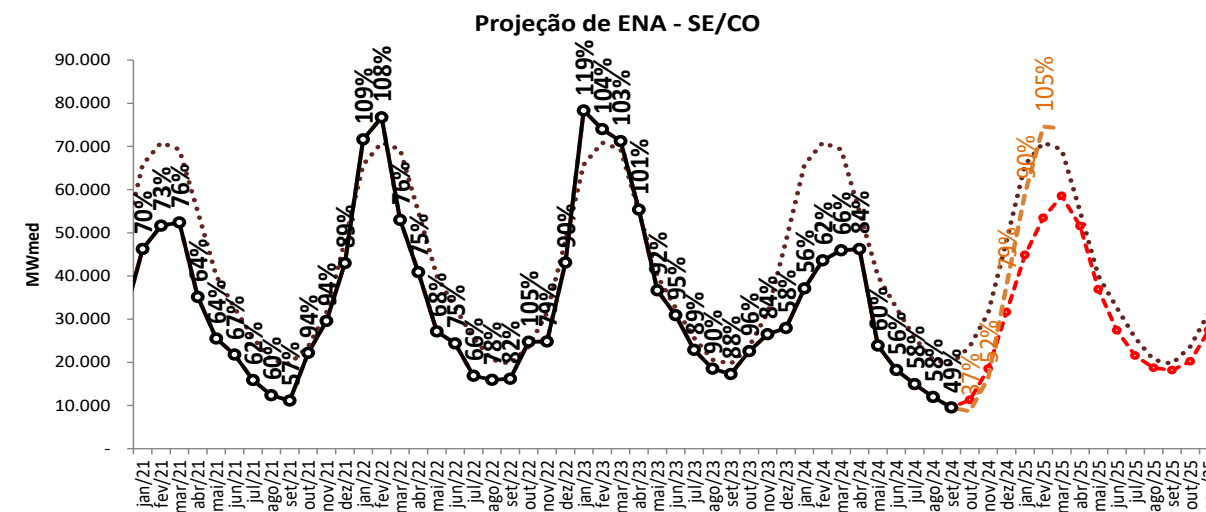
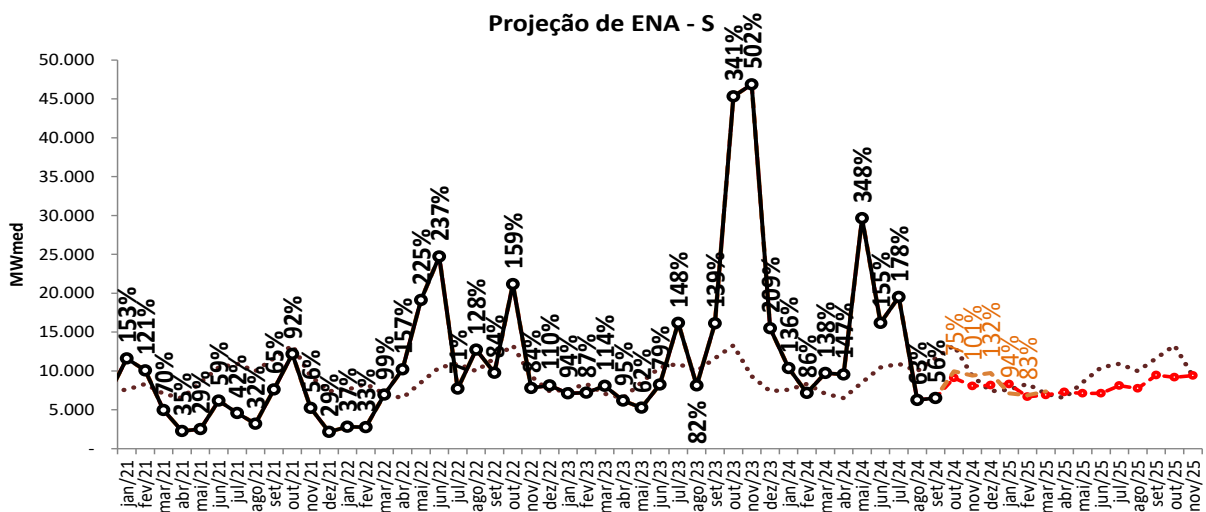
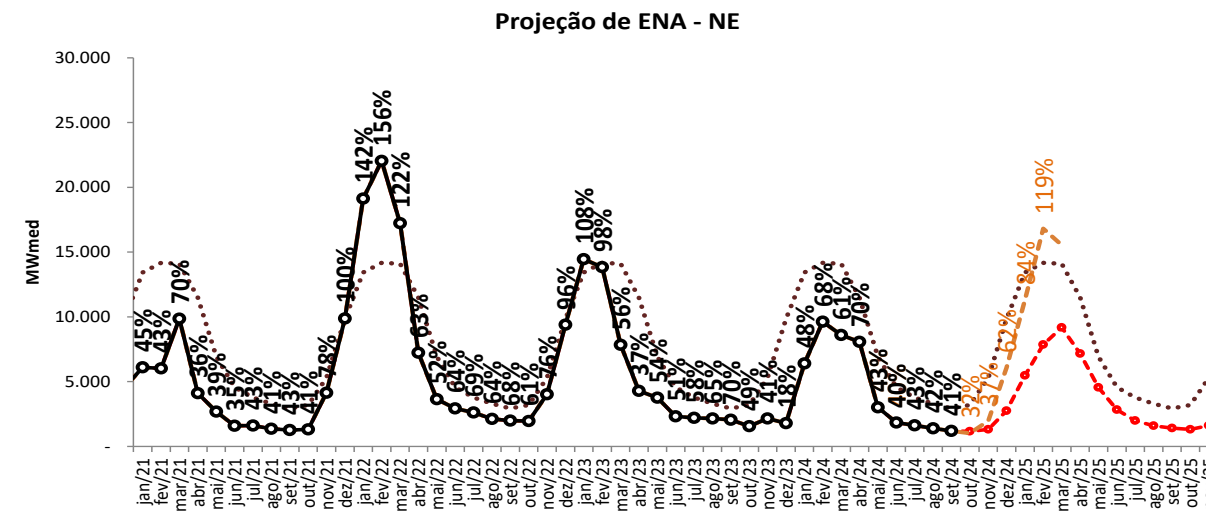
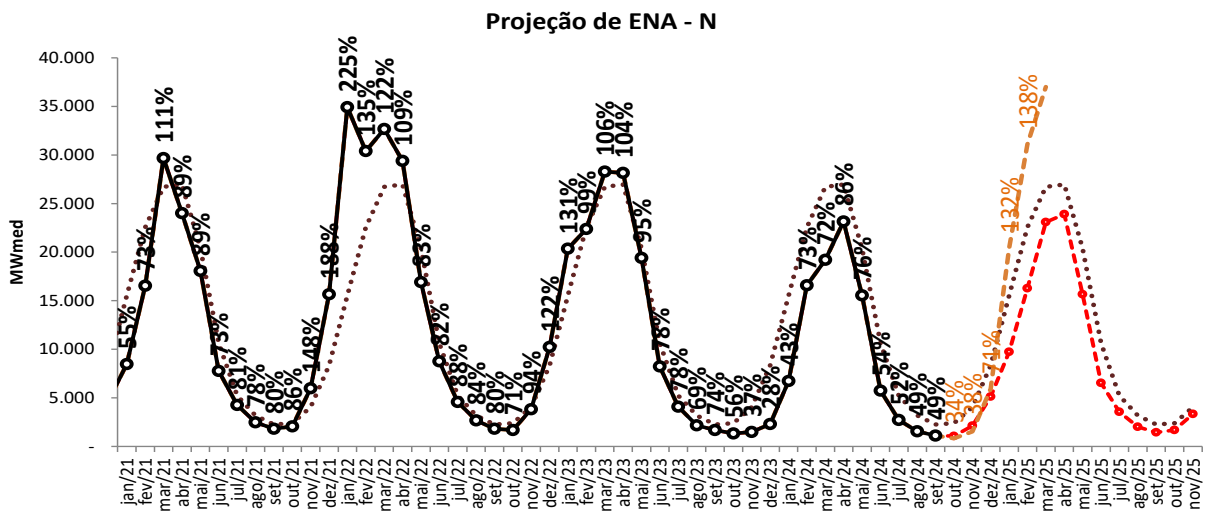

..... MLT
○ Realizado
-●- ENA RNA
-●- proj. PLD, SMAP 2022
-●- proj. PLD, CFS VE
-●- proj. PLD, SMAP 2017

projeção de energia natural afluente

sensibilidade 4: proj. PLD, SMAP - Prec. CFS LI

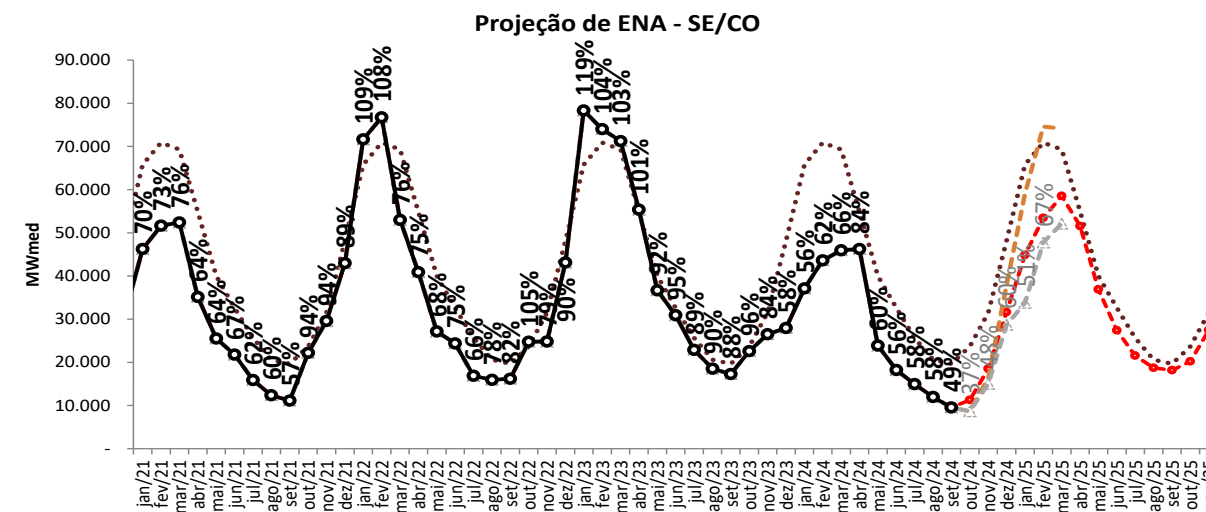
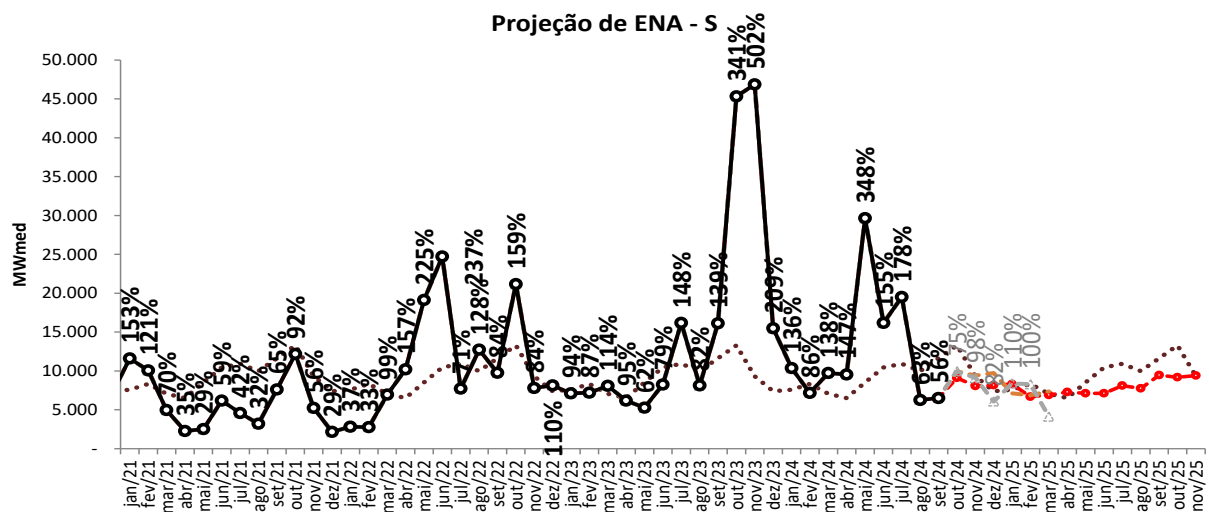
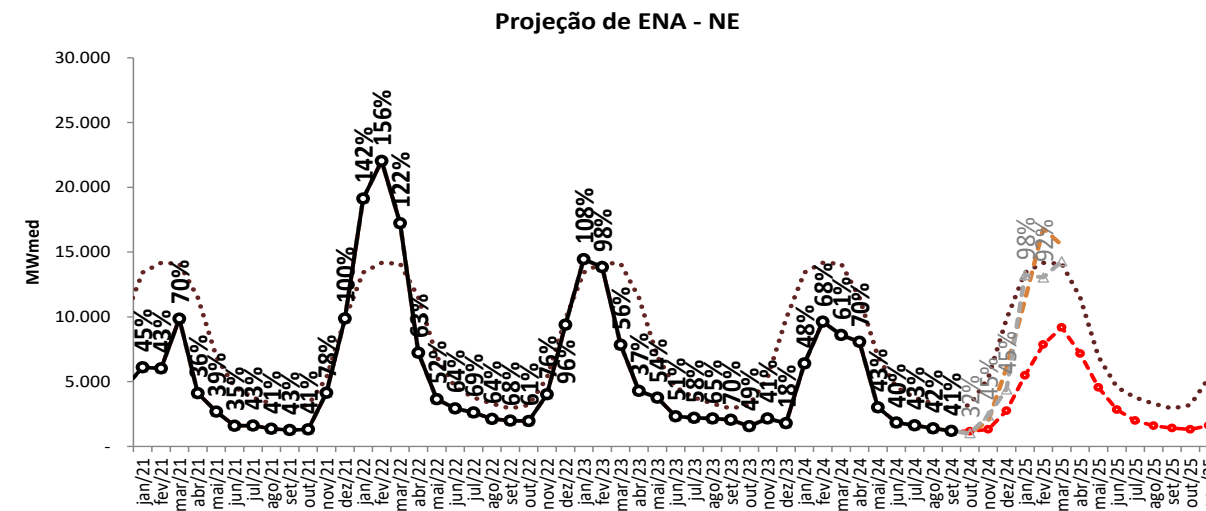
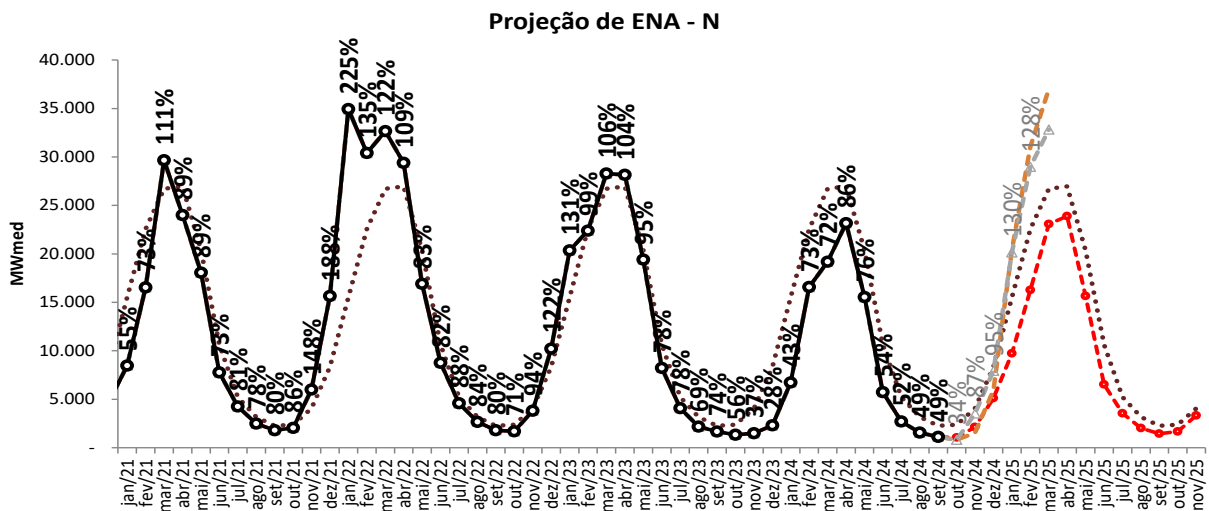

MLT

Realizado

ENA RNA

proj. PLD, CFS VE

proj. PLD, CFS LI

resumo da projeção da ENA



REE	ENA PREVISTA (MWmed)													
	out/24	nov/24	dez/24	dez/24	fev/25	mar/25	mar/25	mai/25	jun/25	jun/25	ago/25	set/25	set/25	nov/25
SUDESTE	1.687	1.727	3.177	6.260	8.239	8.344	7.832	5.828	3.811	2.612	2.022	1.652	1.695	3.425
MLT	2.502	3.175	5.115	8.393	10.336	10.520	9.981	7.442	4.685	3.596	2.957	2.502	2.477	5.115
% MLT	67%	54%	62%	75%	80%	79%	78%	78%	81%	73%	68%	66%	68%	67%
MADEIRA	1.372	1.094	1.989	3.475	6.067	8.343	9.590	10.297	8.020	5.214	3.323	2.300	1.668	3.033
MLT	2.390	2.121	3.351	5.476	8.187	10.611	12.199	11.672	8.876	6.101	3.873	2.390	1.794	3.351
% MLT	57%	52%	59%	63%	74%	79%	79%	88%	90%	85%	86%	96%	93%	91%
TPIRES	509	389	817	1.638	2.819	3.324	3.256	2.383	1.467	1.034	724	553	470	1.192
MLT	792	864	1.404	2.379	3.326	3.885	4.082	3.279	2.113	1.386	1.006	792	699	1.404
% MLT	64%	45%	58%	69%	85%	86%	80%	73%	69%	75%	72%	70%	67%	85%
ITAIPU	1.713	1.929	2.578	2.769	2.978	2.948	3.038	3.385	3.317	3.131	2.964	2.888	3.010	2.949
MLT	2.606	3.267	3.054	3.032	3.386	4.002	3.804	3.544	3.470	3.600	3.097	2.606	2.645	3.054
% MLT	66%	59%	84%	91%	88%	74%	80%	96%	96%	87%	96%	111%	114%	97%
PARANA	5.886	5.307	8.912	16.216	23.317	29.091	33.359	27.901	18.824	13.994	11.138	9.706	9.415	14.225
MLT	10.418	11.693	16.214	26.208	36.870	38.075	36.092	26.562	18.512	15.356	12.482	10.418	10.011	16.214
% MLT	56%	45%	55%	62%	63%	76%	92%	105%	102%	91%	89%	93%	94%	88%
PARANAPANEMA	789	840	1.070	1.258	1.445	1.400	1.486	1.743	1.443	1.404	1.359	1.596	1.921	2.645
MLT	1.869	2.532	2.355	2.620	3.655	3.765	3.137	2.352	2.328	2.577	2.267	1.869	2.047	2.355
% MLT	42%	33%	45%	48%	40%	37%	47%	74%	62%	54%	60%	85%	94%	112%

resumo da projeção da ENA



ENA PREVISTA (MWmed)

REE	out/24	nov/24	dez/24	dez/24	fev/25	mar/25	mar/25	mai/25	jun/25	jun/25	ago/25	set/25	set/25	nov/25
SUL	3.476	5.859	4.674	4.814	5.190	3.641	3.902	3.859	3.963	3.921	4.992	4.408	6.364	5.797
MLT	5.974	7.102	4.649	3.523	3.459	3.950	3.190	3.242	4.448	5.306	6.051	5.974	6.983	4.649
% MLT	58%	82%	101%	137%	150%	92%	122%	119%	89%	74%	83%	74%	91%	125%

IGUACU	2.791	3.255	3.395	3.346	3.127	3.047	2.993	3.437	3.171	3.187	3.112	3.358	3.111	3.615
MLT	4.001	6.177	4.679	3.884	4.141	4.382	3.877	3.263	4.070	5.139	4.883	4.001	4.665	4.679
% MLT	70%	53%	73%	86%	76%	70%	77%	105%	78%	62%	64%	84%	67%	77%

NORDESTE	1.393	1.172	1.314	2.746	5.483	7.861	9.185	7.165	4.552	2.839	1.994	1.592	1.410	1.617
MLT	3.293	3.203	5.290	9.837	13.431	14.165	14.113	11.492	6.940	4.578	3.775	3.293	2.940	5.290
% MLT	42%	37%	25%	28%	41%	55%	65%	62%	66%	62%	53%	48%	48%	31%

NORTE	993	816	1.701	3.442	5.580	8.689	12.155	10.381	5.651	2.376	1.503	963	893	2.123
MLT	1.830	1.694	2.863	5.579	9.417	12.746	14.899	14.563	9.263	4.400	2.583	1.830	1.473	2.863
% MLT	54%	48%	59%	62%	59%	68%	82%	71%	61%	54%	58%	53%	61%	74%

BMONTE	132	94	282	1.422	3.621	6.690	9.648	12.030	8.497	2.707	1.071	450	200	1.010
MLT	667	426	976	2.507	5.605	8.972	10.635	10.879	9.394	4.783	1.619	667	375	976
% MLT	20%	22%	29%	57%	65%	75%	91%	111%	90%	57%	66%	67%	53%	103%

MANAUS	437	152	149	260	537	892	1.282	1.484	1.504	1.457	980	614	354	202
MLT	684	266	211	266	496	845	1.188	1.525	1.708	1.449	1.033	684	421	211
% MLT	64%	57%	71%	98%	108%	105%	108%	97%	88%	101%	95%	90%	84%	96%

projeção de energia armazenada

projeção do PLD

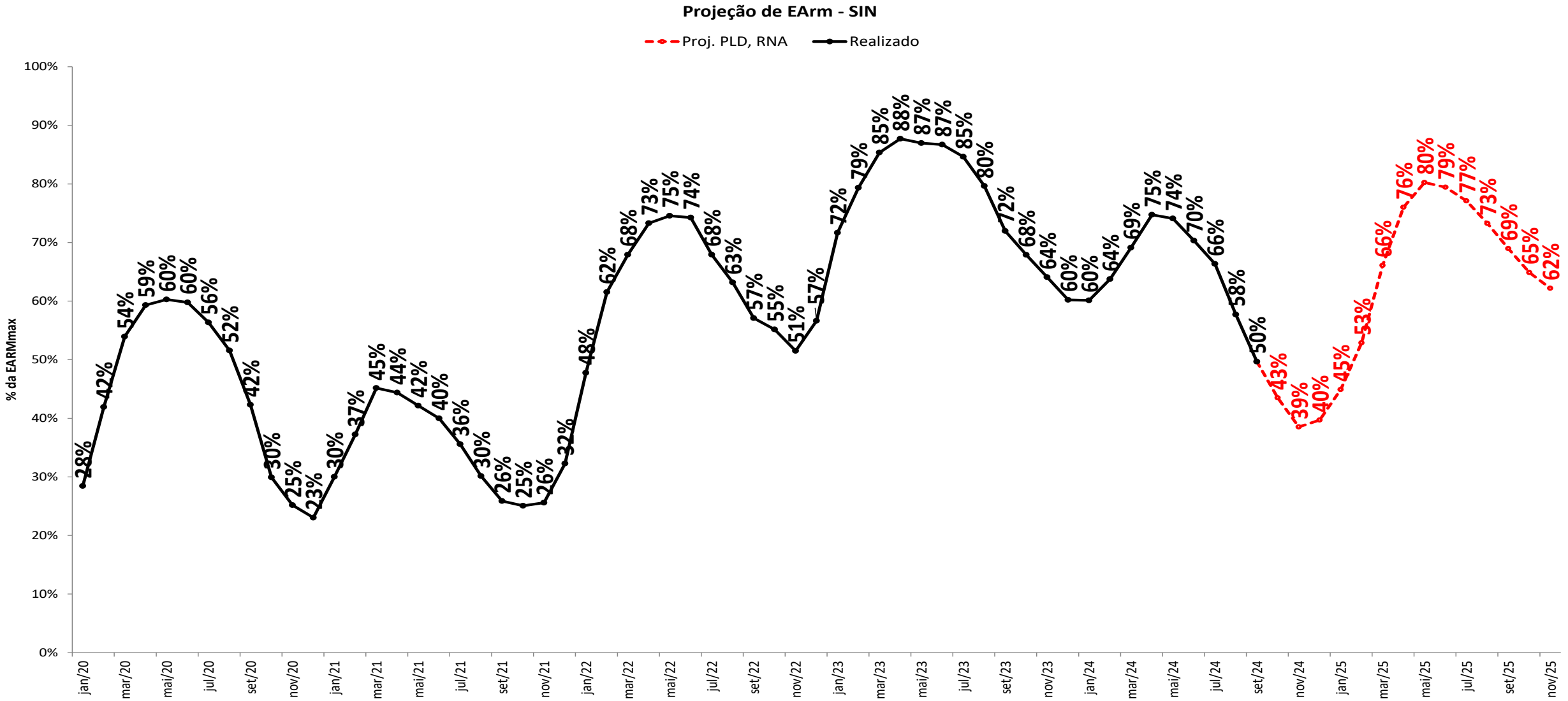

projeção de energia armazenada

sensibilidade 1: proj. PLD, SMAP - Prec. 2022/2023

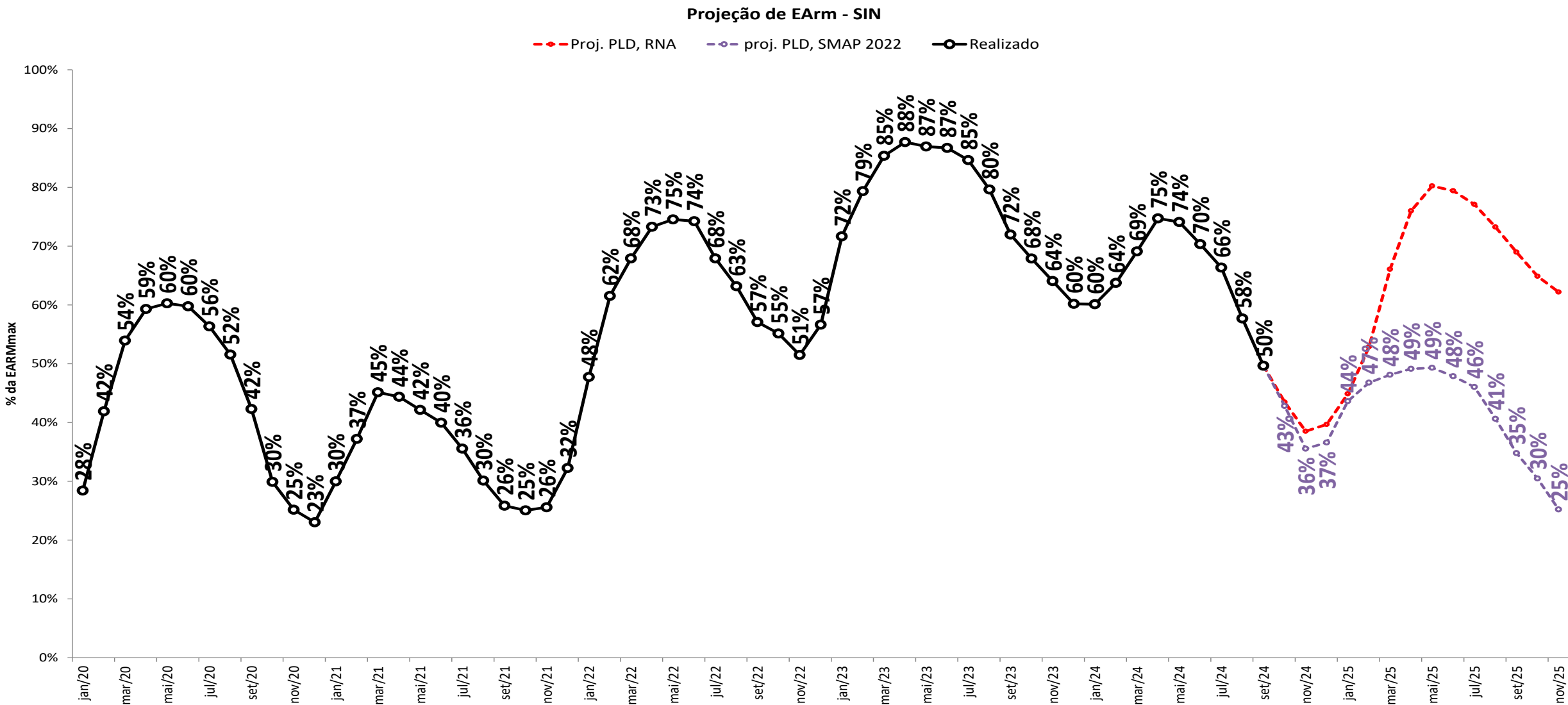

projeção de energia armazenada

sensibilidade 2: proj. PLD, SMAP - Prec. 2017/2018

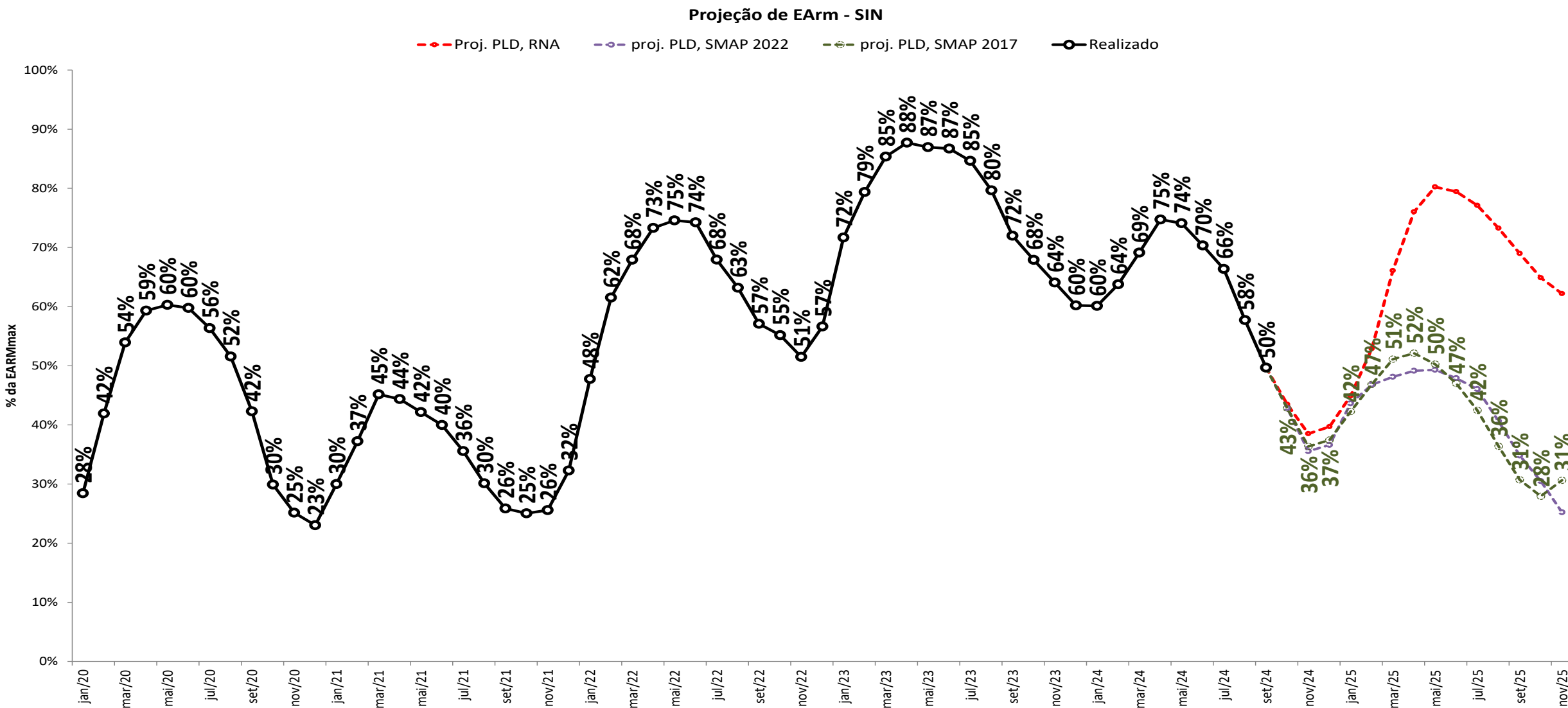

projeção de energia armazenada

sensibilidade 3: proj. PLD, SMAP - Prec. CFS VE

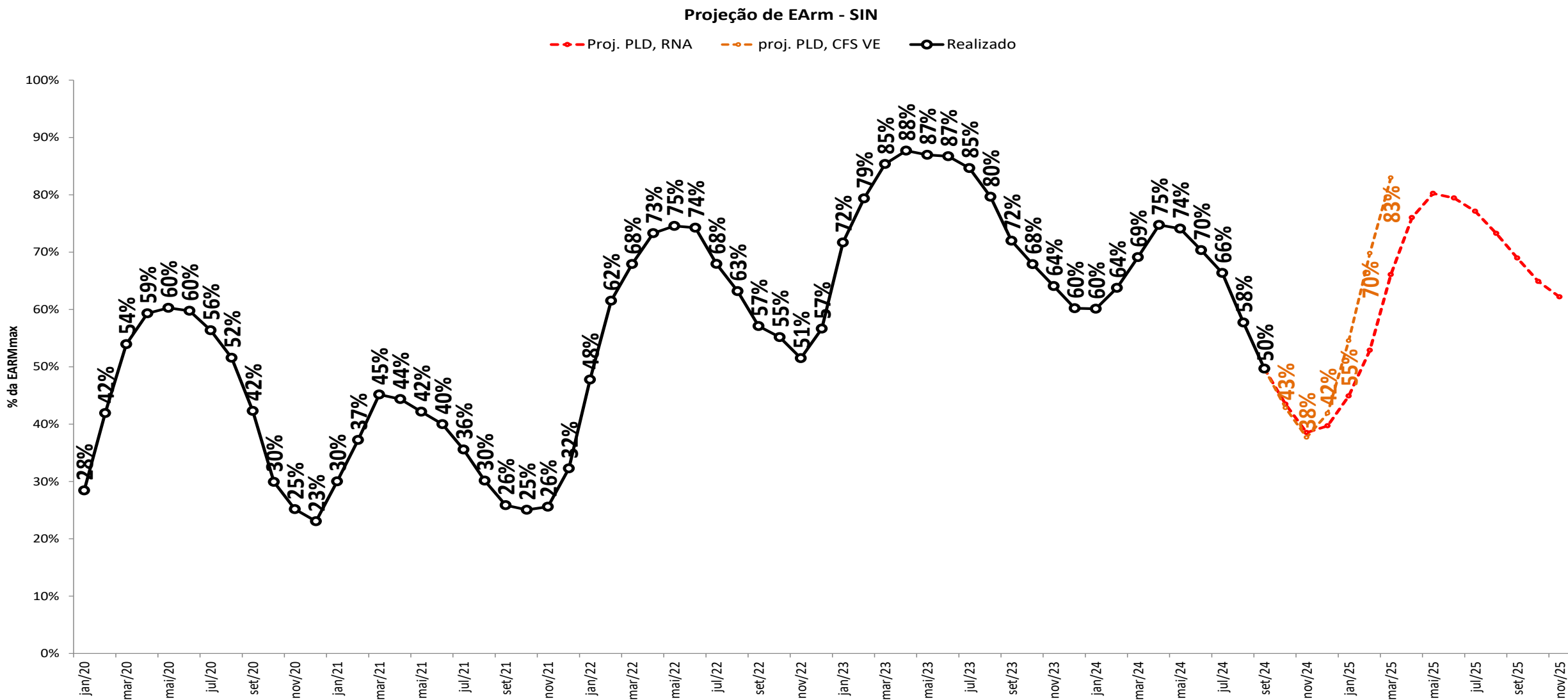

projeção de energia armazenada

sensibilidade 4: proj. PLD, SMAP - Prec. CFS LI

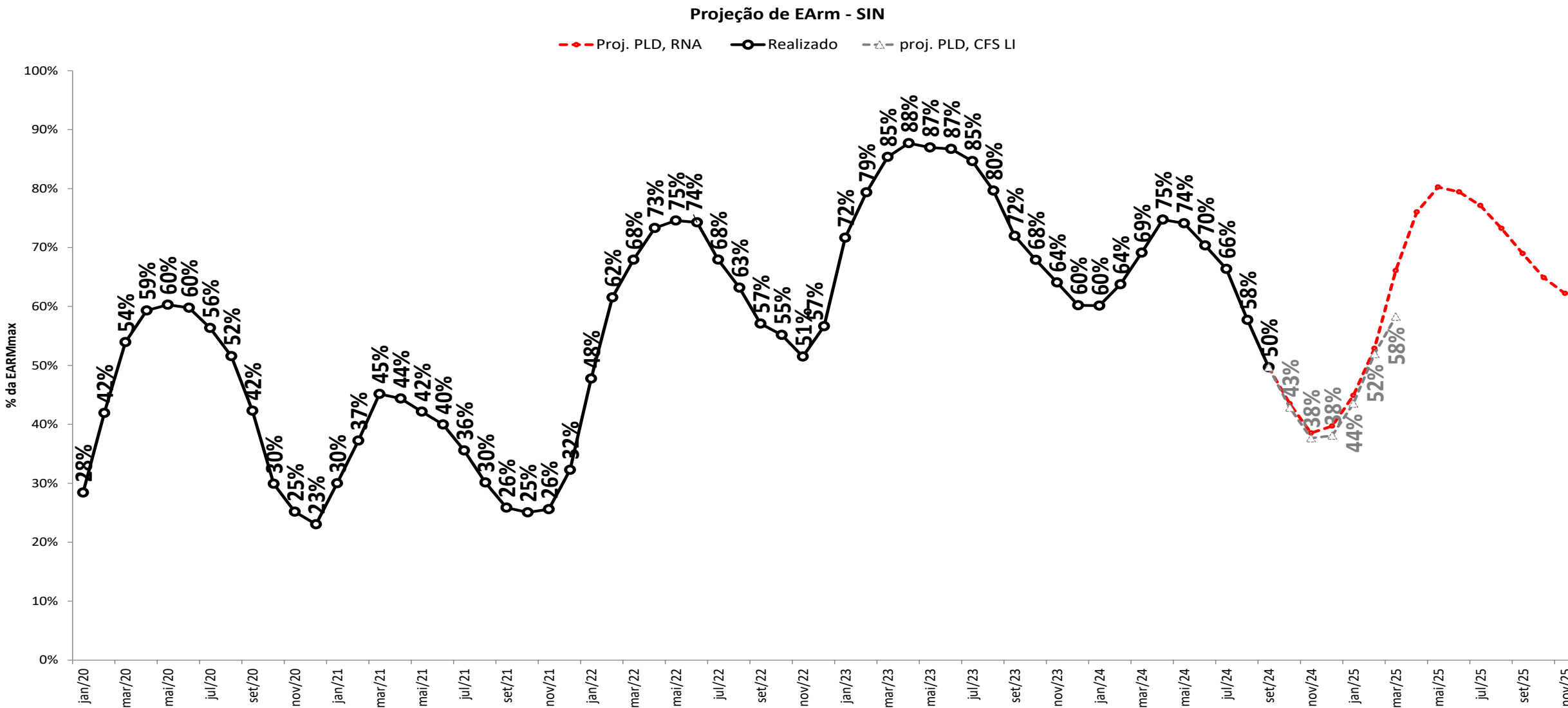

projeção de energia armazenada

projeção do PLD



Projeção de EArm - N

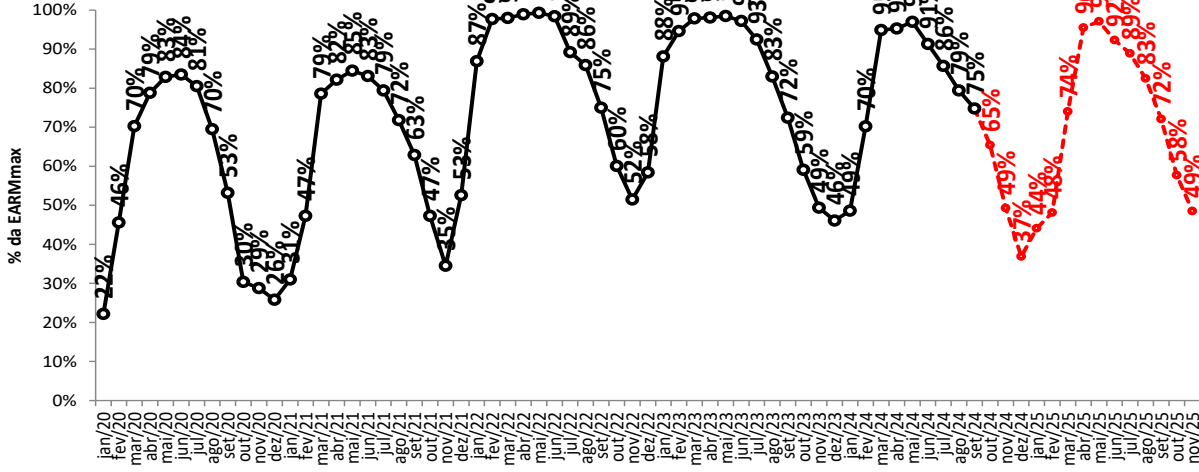

Projeção de EArm - NE

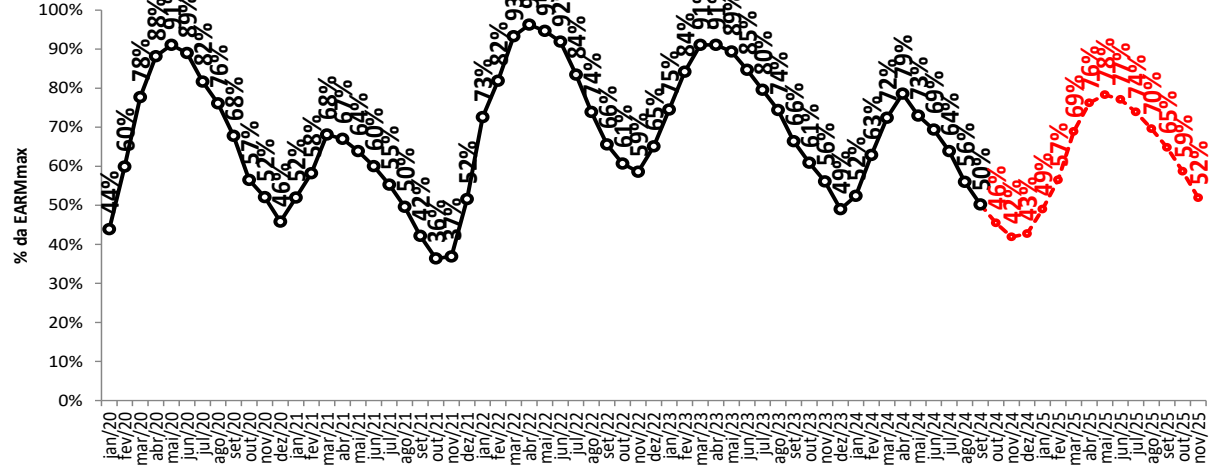

Projeção de EArm - S

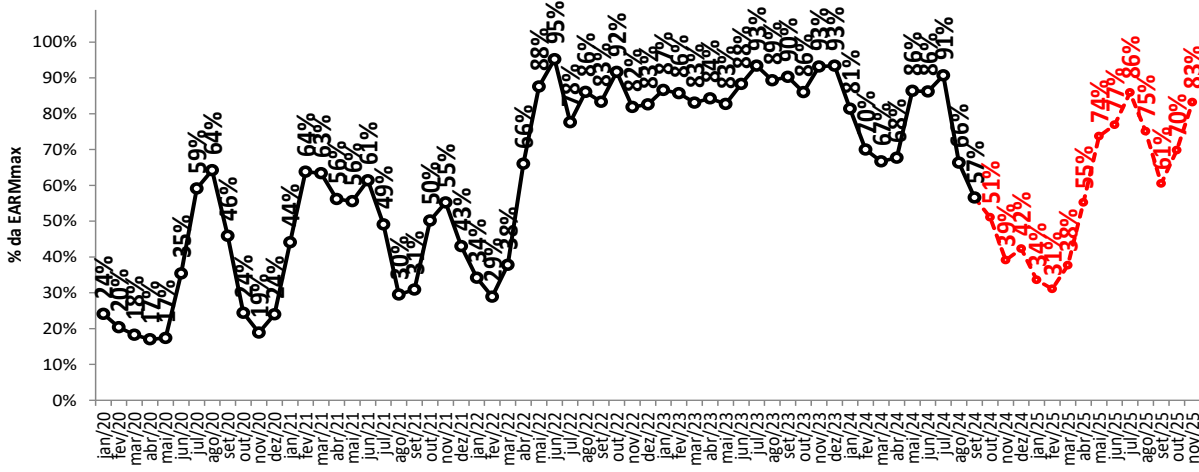

Projeção de EArm - SE/CO

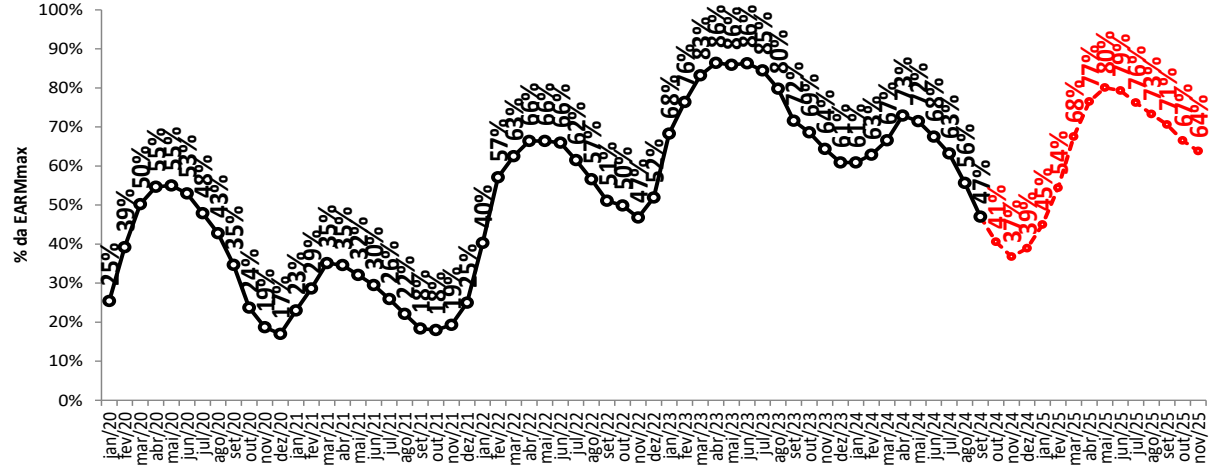

Proj. PLD, RNA

projeção de energia armazenada

sensibilidade 1: proj. PLD, SMAP - Prec. 2022/2023

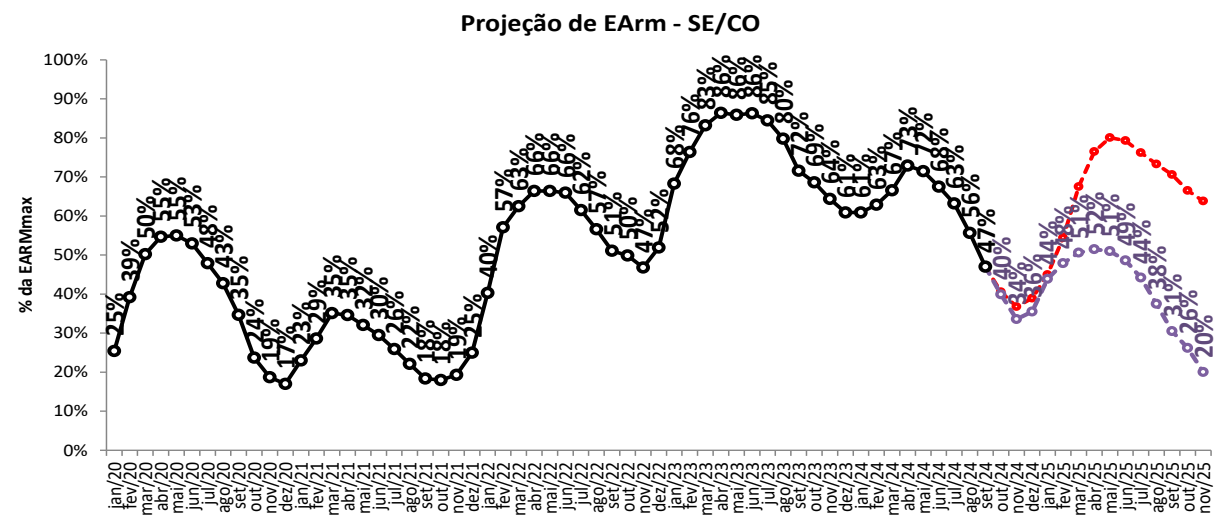
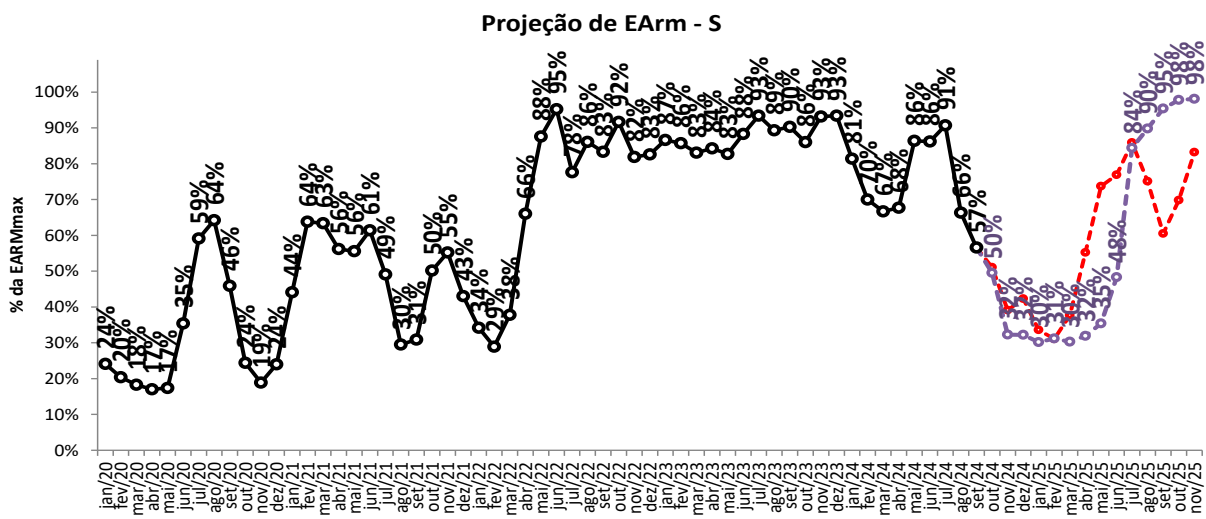
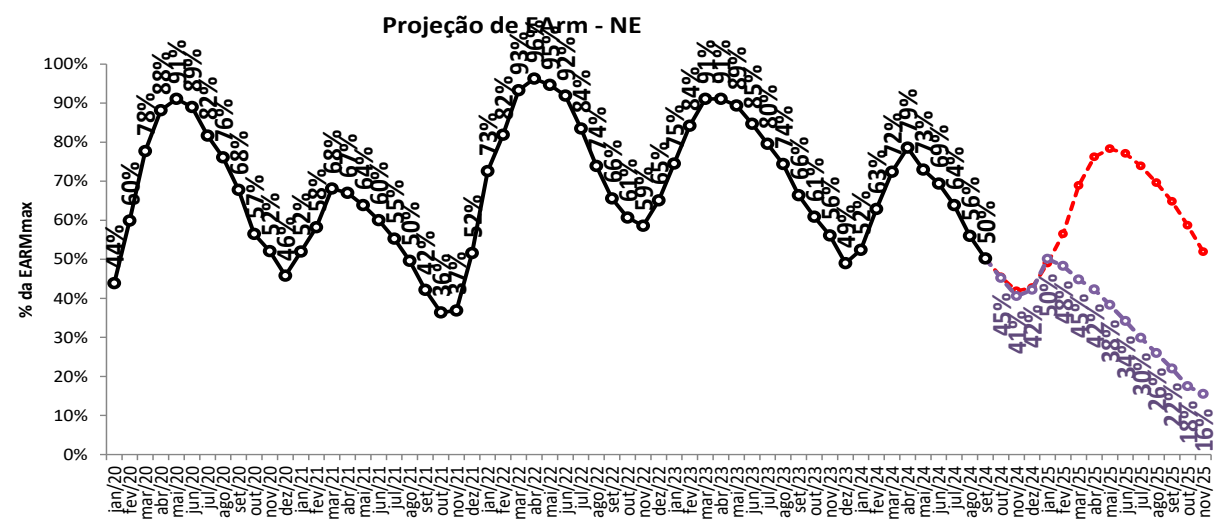
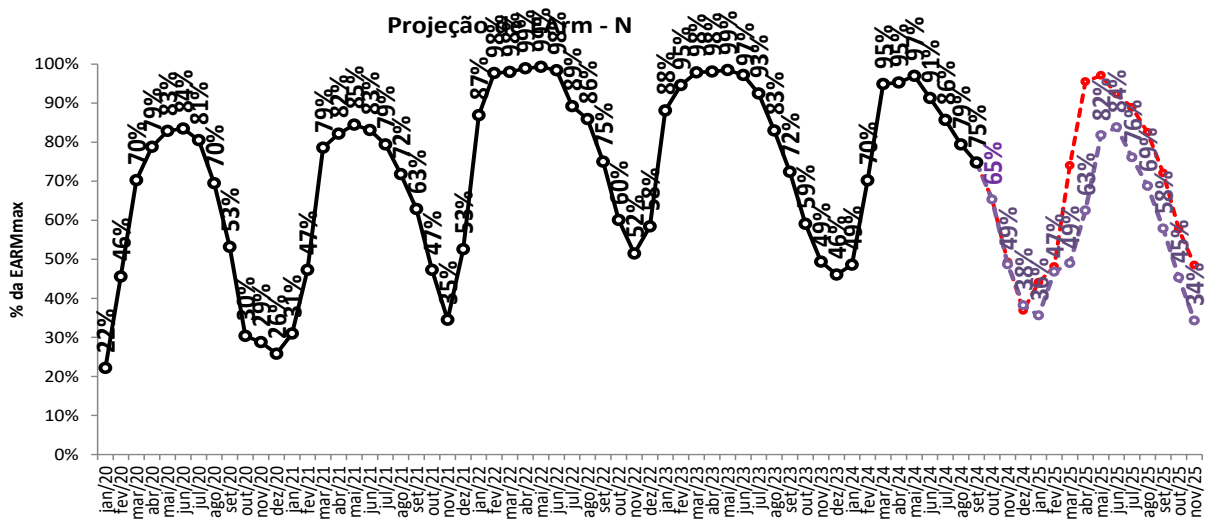

Proj. PLD, RNA

proj. PLD, SMAP 2022

projeção de energia armazenada

sensibilidade 2: proj. PLD, SMAP - Prec. 2017/2018



Projeção de EArm - N

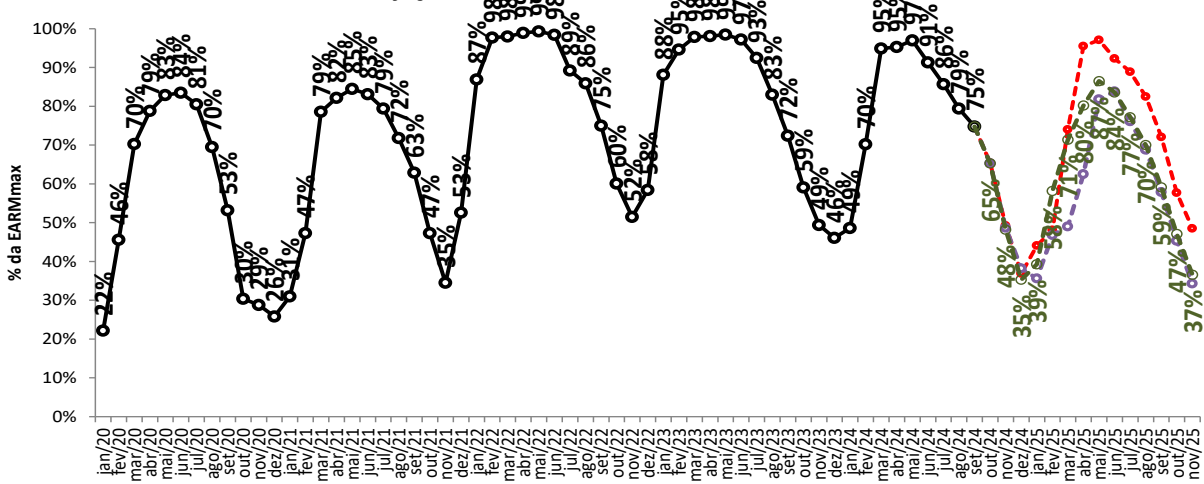

Projeção de EArm - NE

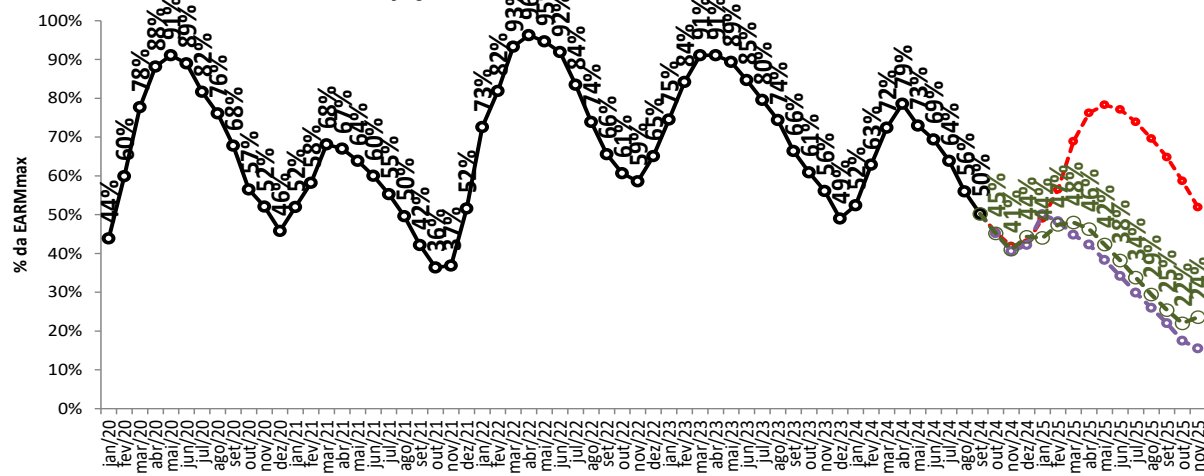

Projeção de EArm - S

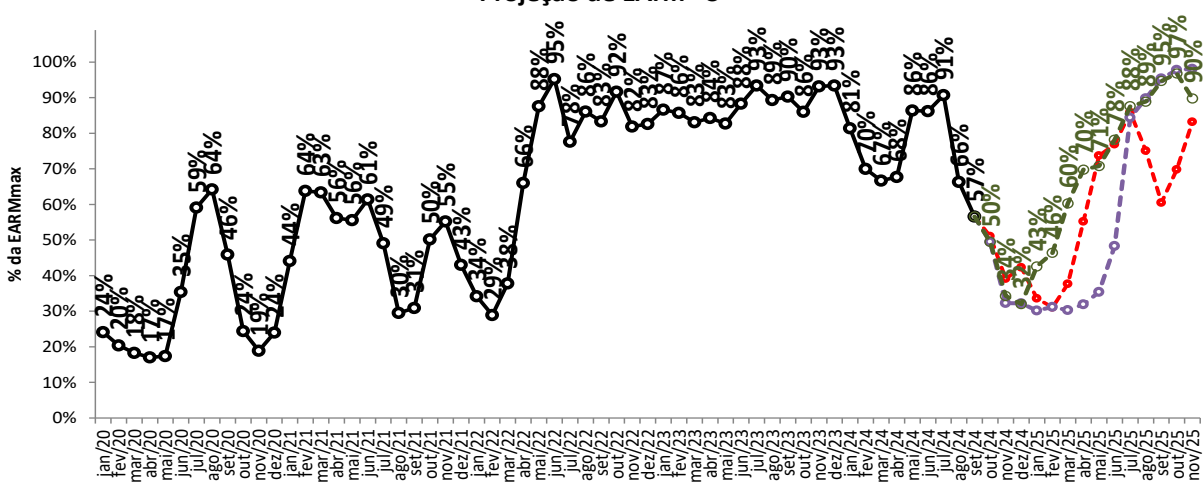

Projeção de EArm - SE/CO

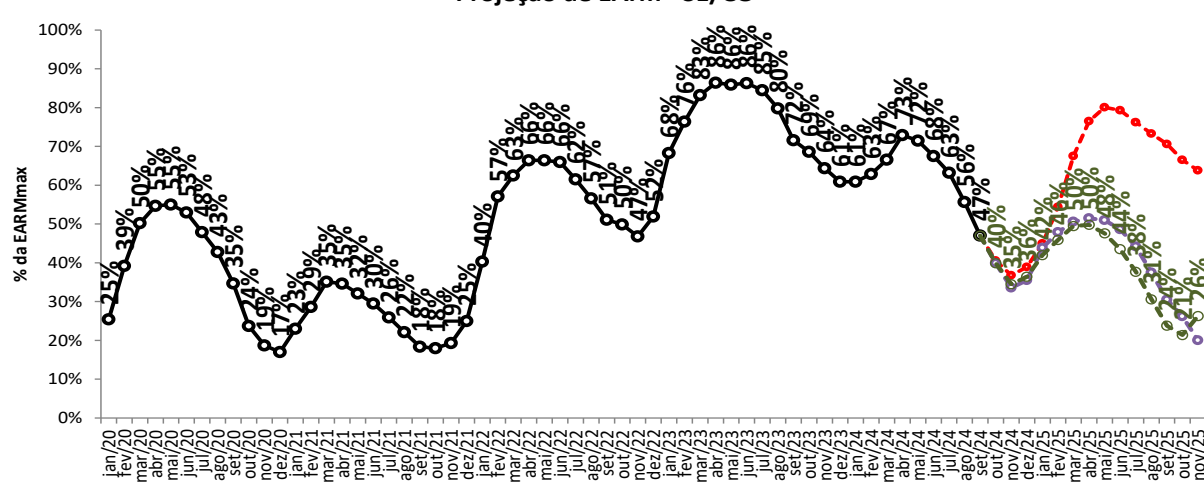

Proj. PLD, RNA

proj. PLD, SMAP 2022

proj. PLD, SMAP 2017

Realizado

projeção de energia armazenada

sensibilidade 3: proj. PLD, SMAP - Prec. CFS VE



Projeção de EArm - N

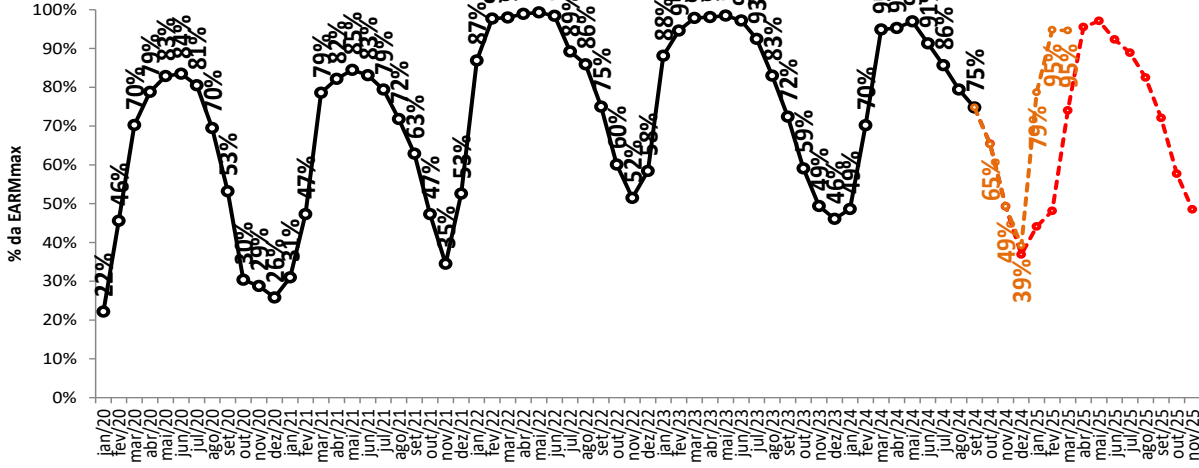

Projeção de EArm - NE

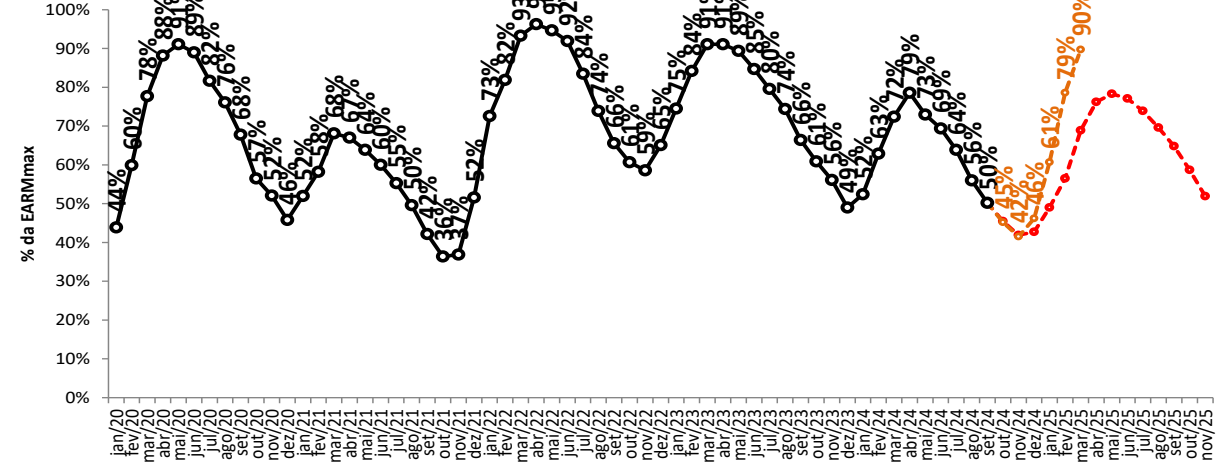

Projeção de EArm - S

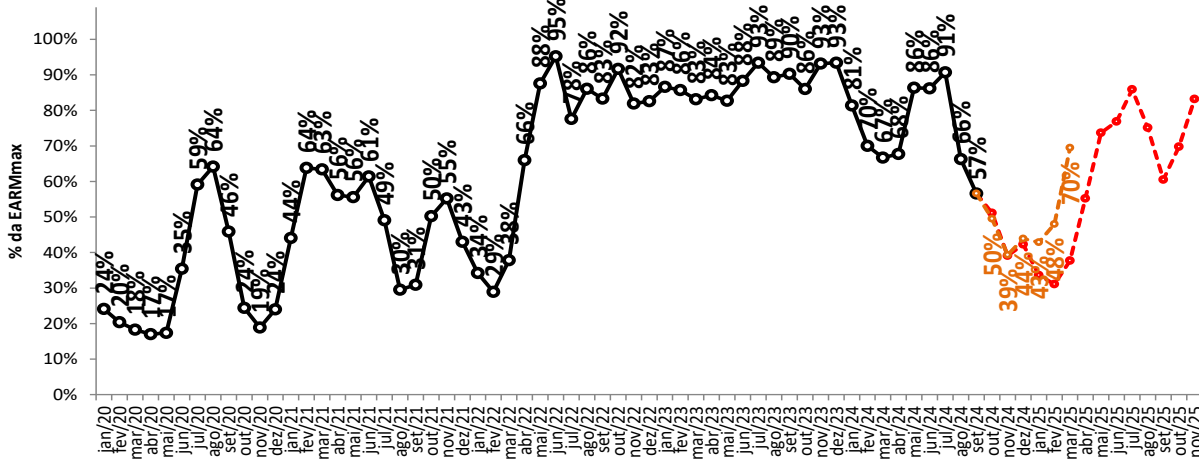

Projeção de EArm - SE/CO

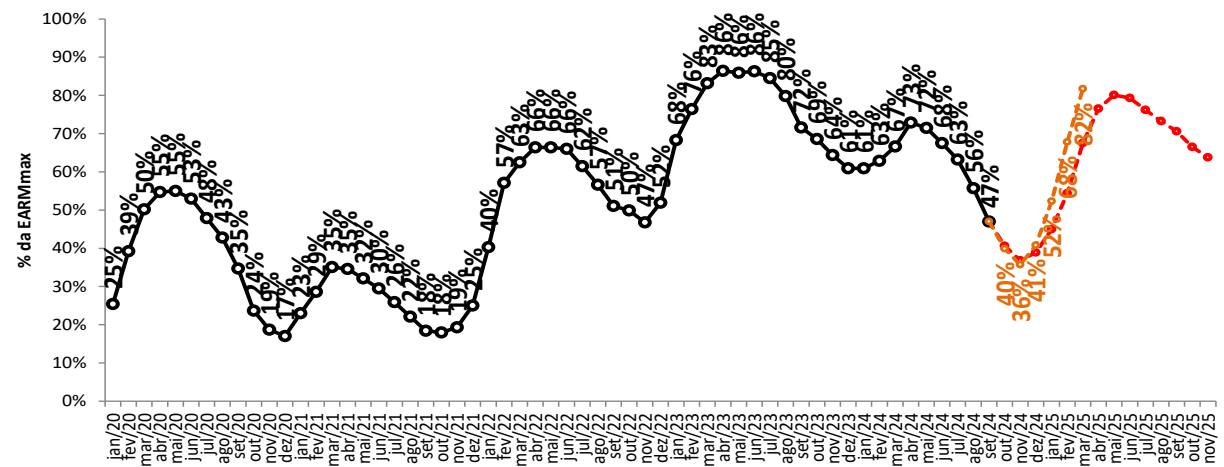

Proj. PLD, RNA

proj. PLD, CFS VE

Realizado

projeção de energia armazenada

sensibilidade 4: proj. PLD, SMAP - Prec. CFS LI

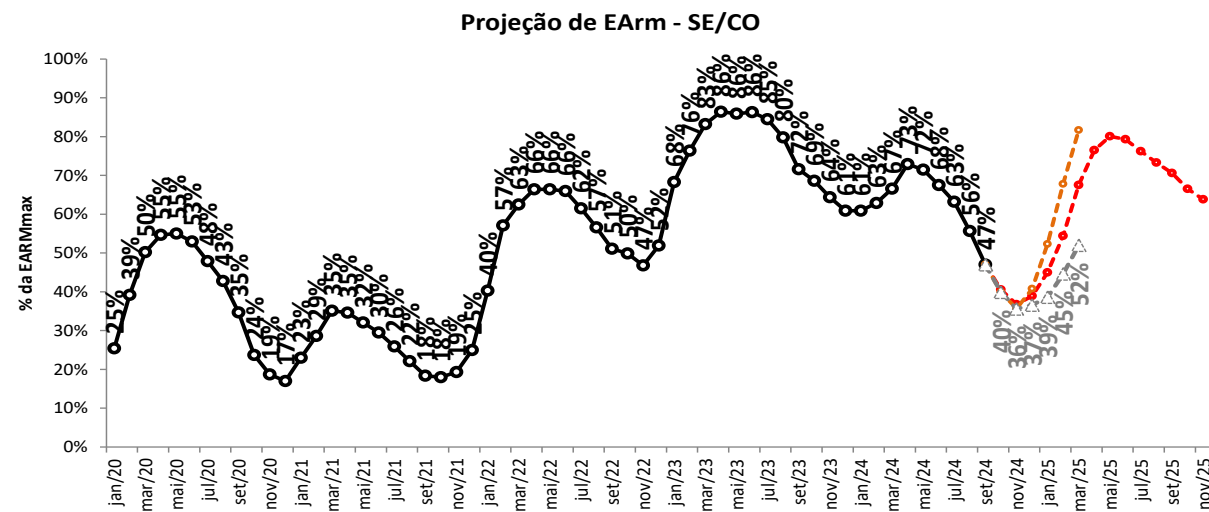
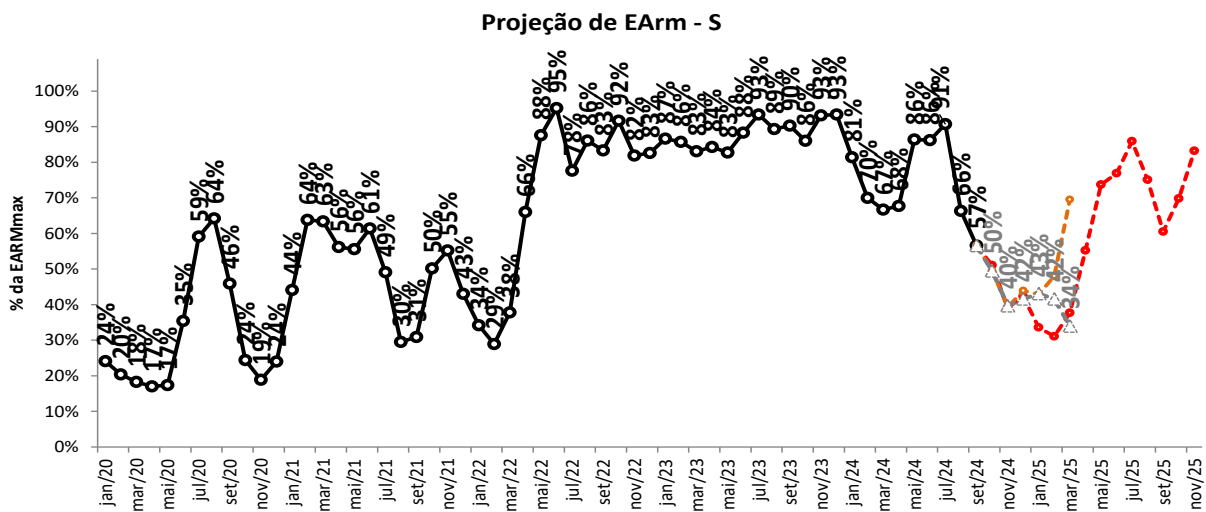
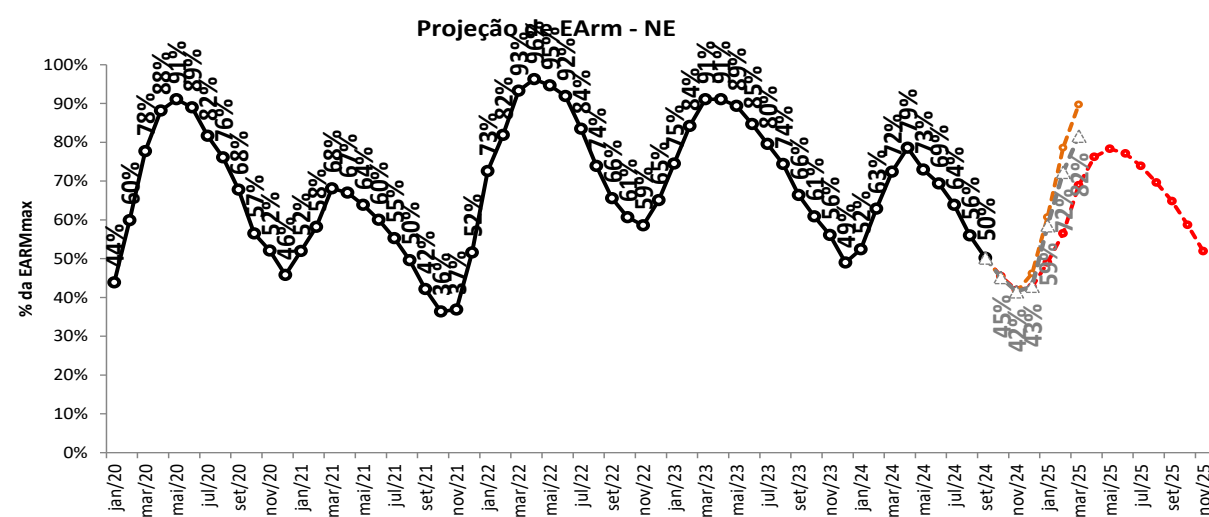
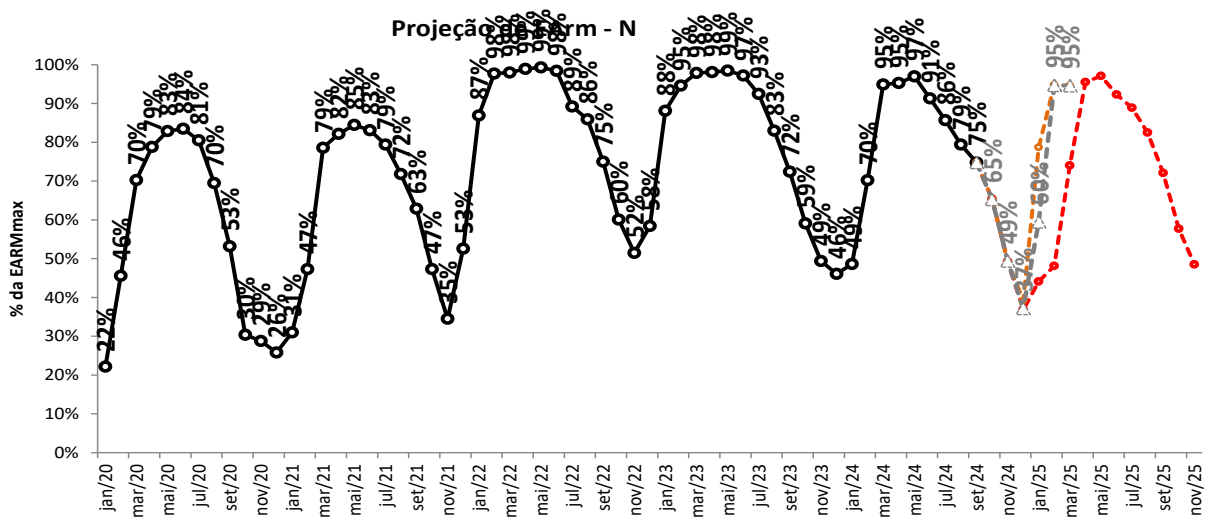

Proj. PLD, RNA

proj. PLD, SMAP 2017

proj. PLD, CFS LI

Realizado

tabela resumo da projeção de energia armazenada (% EARMmax)

SE/CO	out/24	nov/24	dez/24	jan/25	fev/25	mar/25	abr/25	mai/25	jun/25	jul/25	ago/25	set/25	out/25	nov/25
Proj. PLD, RNA	40,6	36,8	38,9	45,0	54,4	67,5	76,5	80,1	79,3	76,2	73,3	70,6	66,5	63,8
proj. PLD, SMAP 2022	39,9	33,6	35,5	43,9	47,9	50,6	51,5	51,0	48,6	44,2	37,5	30,5	26,2	20,0
proj. PLD, SMAP 2017	39,9	34,5	36,4	42,0	45,9	49,5	49,8	47,6	43,5	37,7	30,6	23,8	21,4	26,3
proj. PLD, CFS VE	39,9	35,7	40,8	52,3	67,8	81,7								
proj. PLD, CFS LI	39,9	35,6	36,6	38,6	44,6	52,0								

S	out/24	nov/24	dez/24	jan/25	fev/25	mar/25	abr/25	mai/25	jun/25	jul/25	ago/25	set/25	out/25	nov/25
Proj. PLD, RNA	51,1	39,1	42,3	33,6	31,1	37,7	55,2	73,7	76,9	85,9	75,1	60,5	69,8	83,2
proj. PLD, SMAP 2022	49,5	32,3	32,2	30,2	31,2	30,3	31,9	35,4	48,3	84,4	89,8	95,4	97,8	98,1
proj. PLD, SMAP 2017	49,5	34,3	32,0	42,6	46,4	60,3	69,8	70,8	78,2	87,6	88,9	94,7	96,8	89,8
proj. PLD, CFS VE	49,5	39,3	43,9	42,9	48,0	69,5								
proj. PLD, CFS LI	49,5	39,7	41,6	43,1	41,6	34,0								

NE	out/24	nov/24	dez/24	jan/25	fev/25	mar/25	abr/25	mai/25	jun/25	jul/25	ago/25	set/25	out/25	nov/25
Proj. PLD, RNA	45,5	41,9	42,7	49,0	56,5	68,9	76,2	78,3	77,1	73,9	69,6	64,8	58,7	51,9
proj. PLD, SMAP 2022	45,2	40,6	42,2	50,1	48,3	44,8	42,3	38,3	34,2	29,9	26,0	22,0	17,5	15,5
proj. PLD, SMAP 2017	45,2	41,0	44,3	44,0	47,4	48,0	46,3	42,3	38,2	33,8	29,4	25,4	22,0	23,6
proj. PLD, CFS VE	45,2	41,5	46,2	60,7	78,6	89,7								
proj. PLD, CFS LI	45,2	41,5	42,9	58,5	72,3	81,6								

N	out/24	nov/24	dez/24	jan/25	fev/25	mar/25	abr/25	mai/25	jun/25	jul/25	ago/25	set/25	out/25	nov/25
Proj. PLD, RNA	65,4	49,3	36,9	44,1	48,1	74,0	95,5	97,1	92,3	88,9	82,5	72,1	57,7	48,5
proj. PLD, SMAP 2022	65,3	48,7	38,2	35,6	46,8	49,0	62,5	81,8	83,8	76,1	68,8	57,9	45,3	34,3
proj. PLD, SMAP 2017	65,3	48,2	35,3	39,3	58,2	71,4	80,2	86,5	83,6	77,2	70,0	59,1	47,1	36,6
proj. PLD, CFS VE	65,3	49,3	39,2	78,7	94,8	94,6								
proj. PLD, CFS LI	65,3	49,4	37,2	59,5	94,7	94,6								

SIN	out/24	nov/24	dez/24	jan/25	fev/25	mar/25	abr/25	mai/25	jun/25	jul/25	ago/25	set/25	out/25	nov/25
Proj. PLD, RNA	43,5	38,5	39,7	44,9	52,9	66,1	76,0	80,2	79,4	77,1	73,2	69,0	64,9	62,2
proj. PLD, SMAP 2022	42,8	35,5	36,6	43,6	46,8	48,1	49,1	49,3	47,9	46,1	40,6	34,8	30,5	25,2
proj. PLD, SMAP 2017	42,8	36,4	37,4	42,3	46,8	51,1	52,1	50,3	47,0	42,4	36,4	30,7	27,9	30,6
proj. PLD, CFS VE	42,8	37,7	41,9	54,5	69,8	83,0								
proj. PLD, CFS LI	42,8	37,6	38,1	43,5	51,9	58,3								

balanço operativo

projeção do PLD

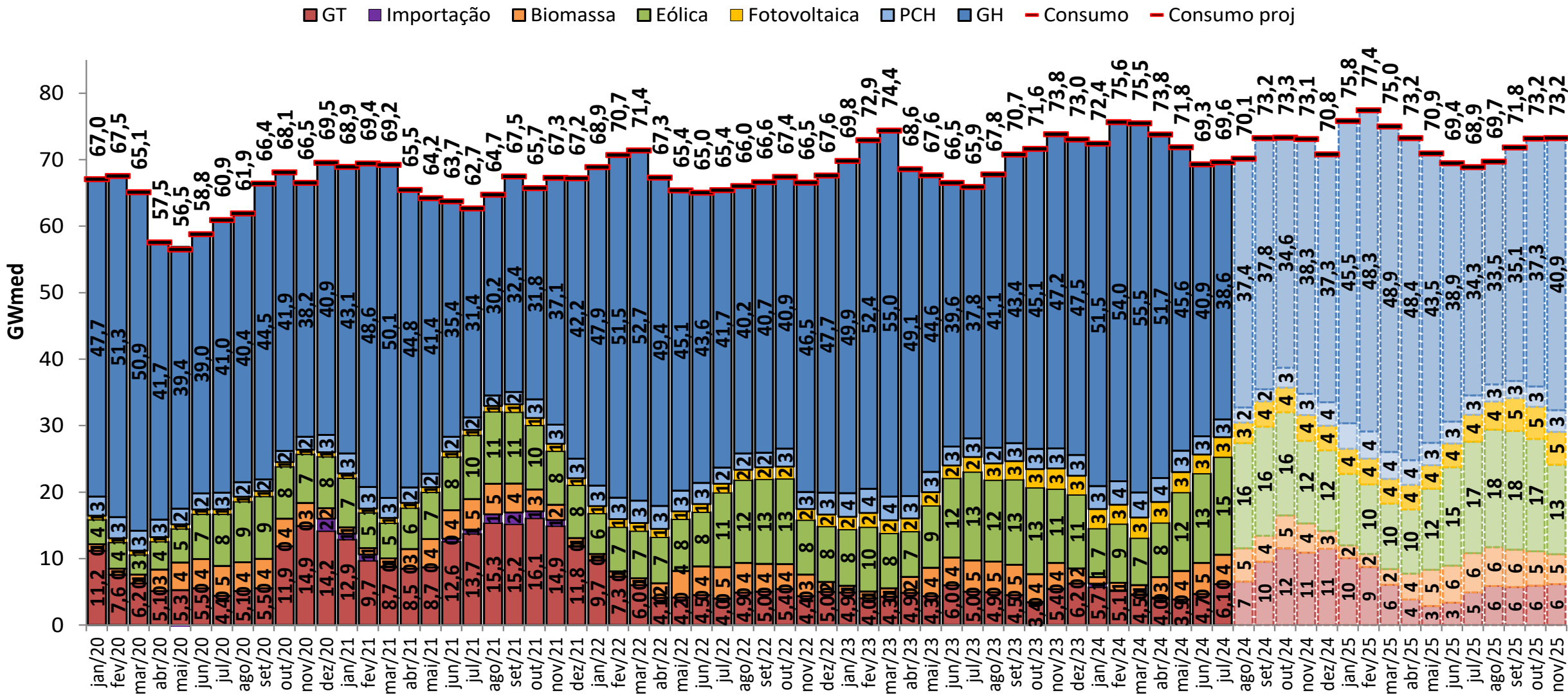

balanço operativo

sensibilidade 1: proj. PLD, SMAP - Prec. 2022/2023

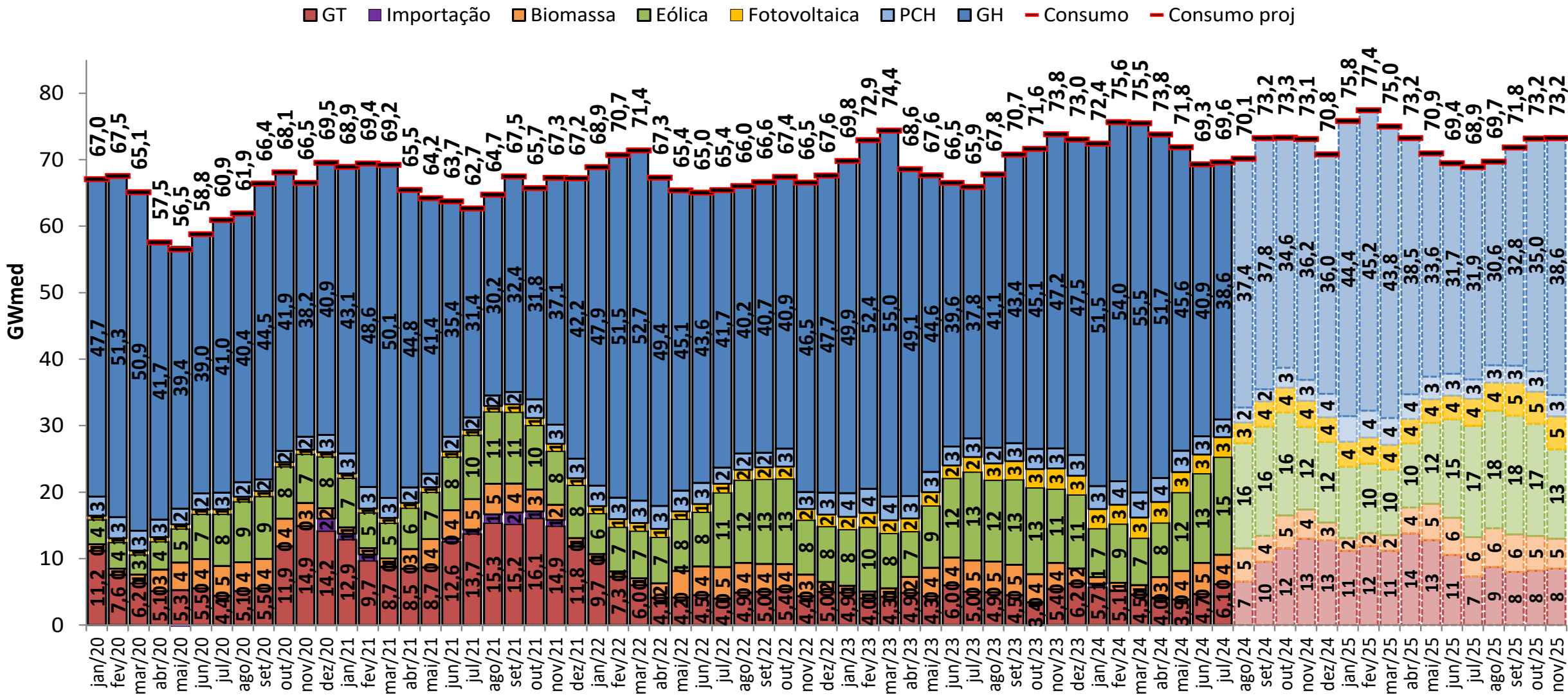

balanço operativo

sensibilidade 2: proj. PLD, SMAP - Prec. 2017/2018

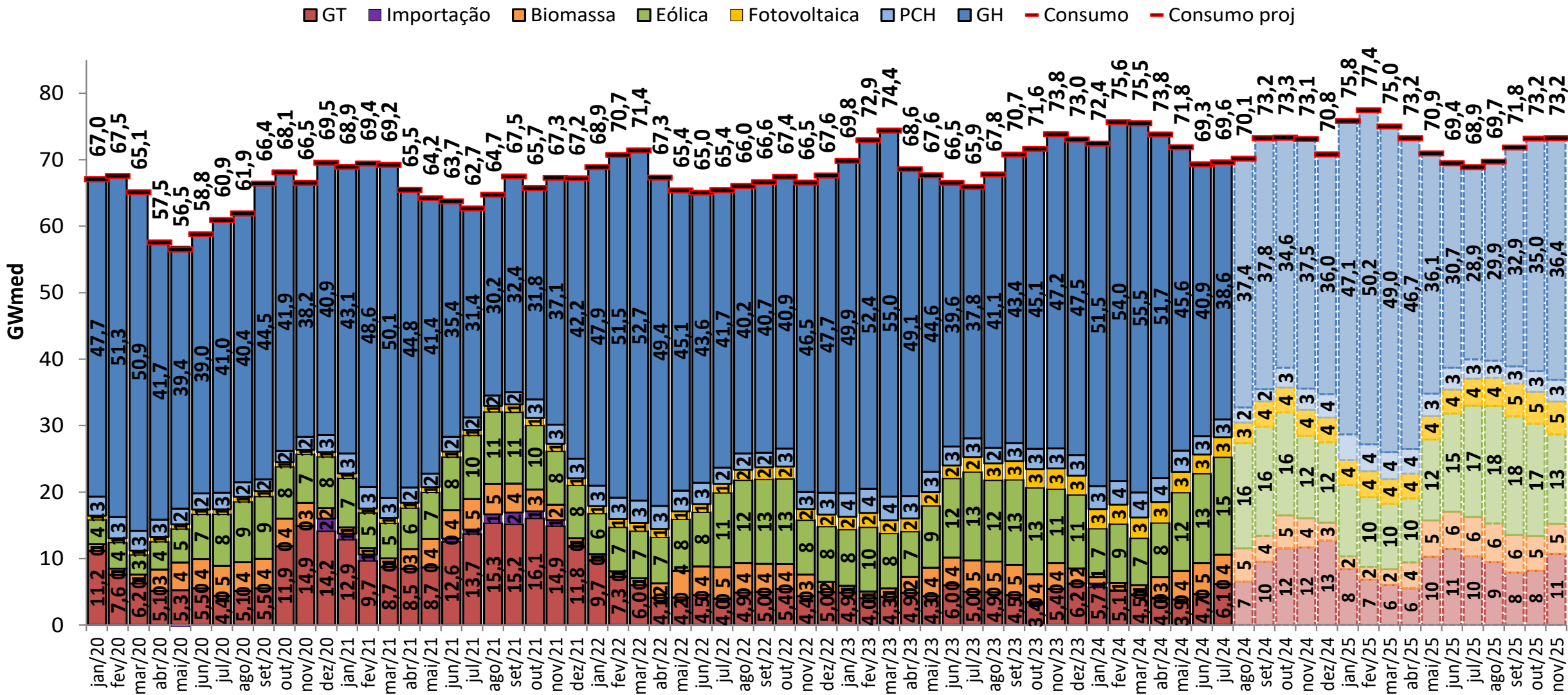

balanço operativo

sensibilidade 3: proj. PLD, SMAP - Prec. CFS VE

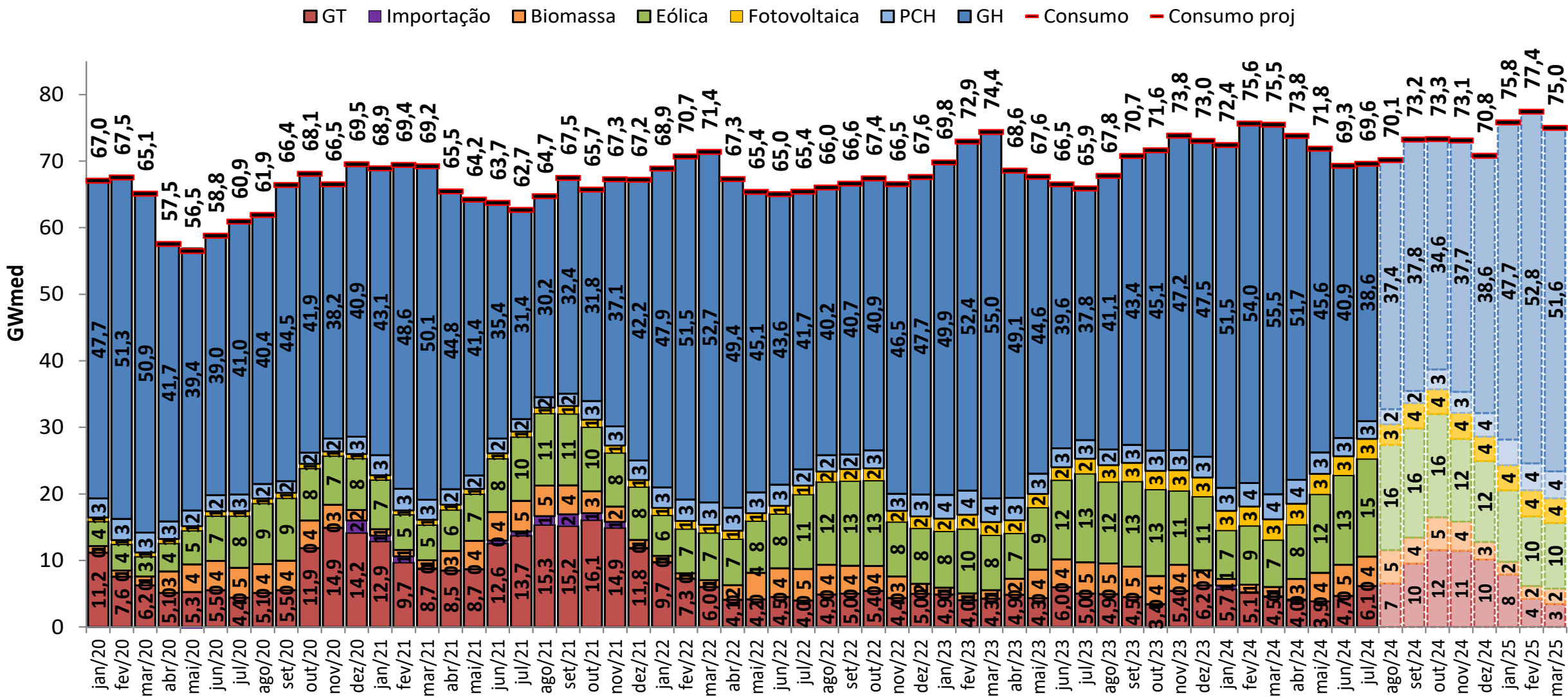

balanço operativo

sensibilidade 4: proj. PLD, SMAP - Prec. CFS LI

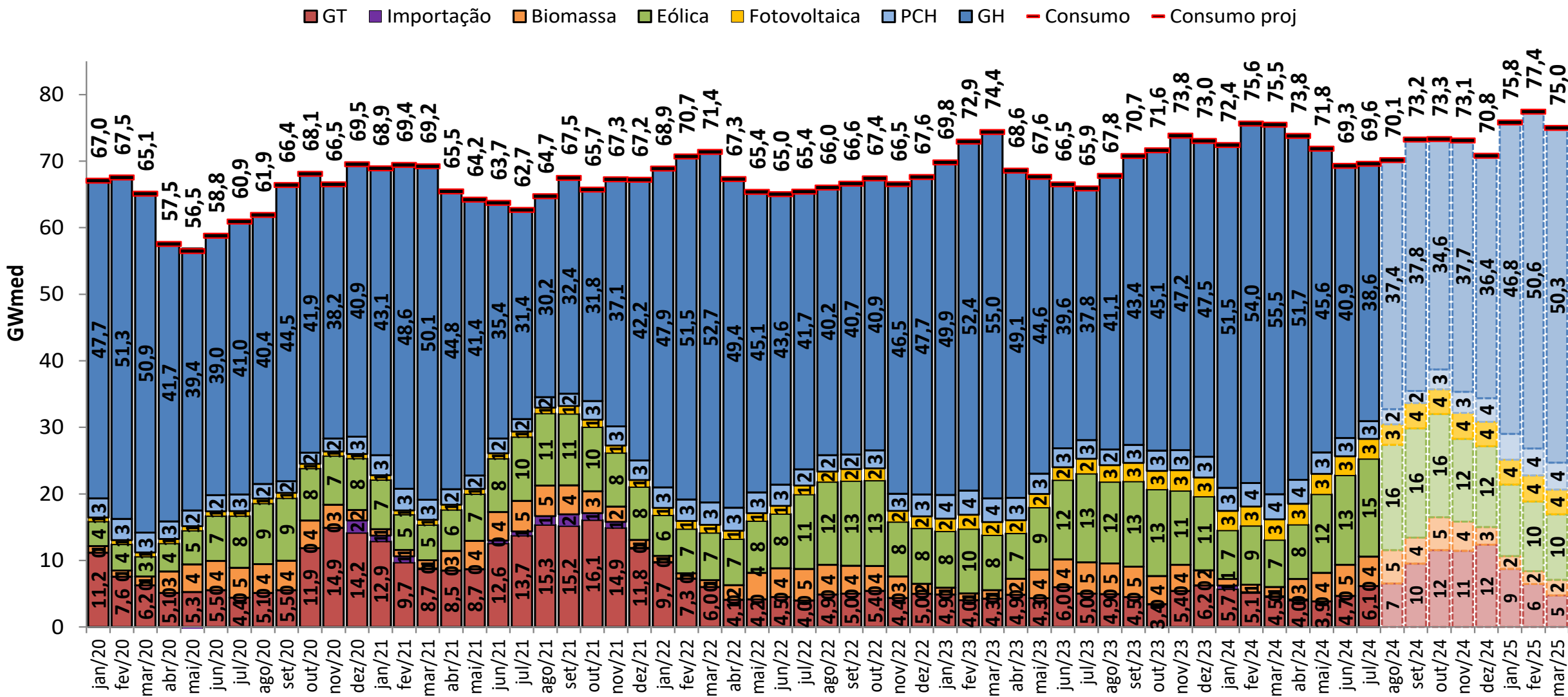

projeção do MRE

projeção do PLD

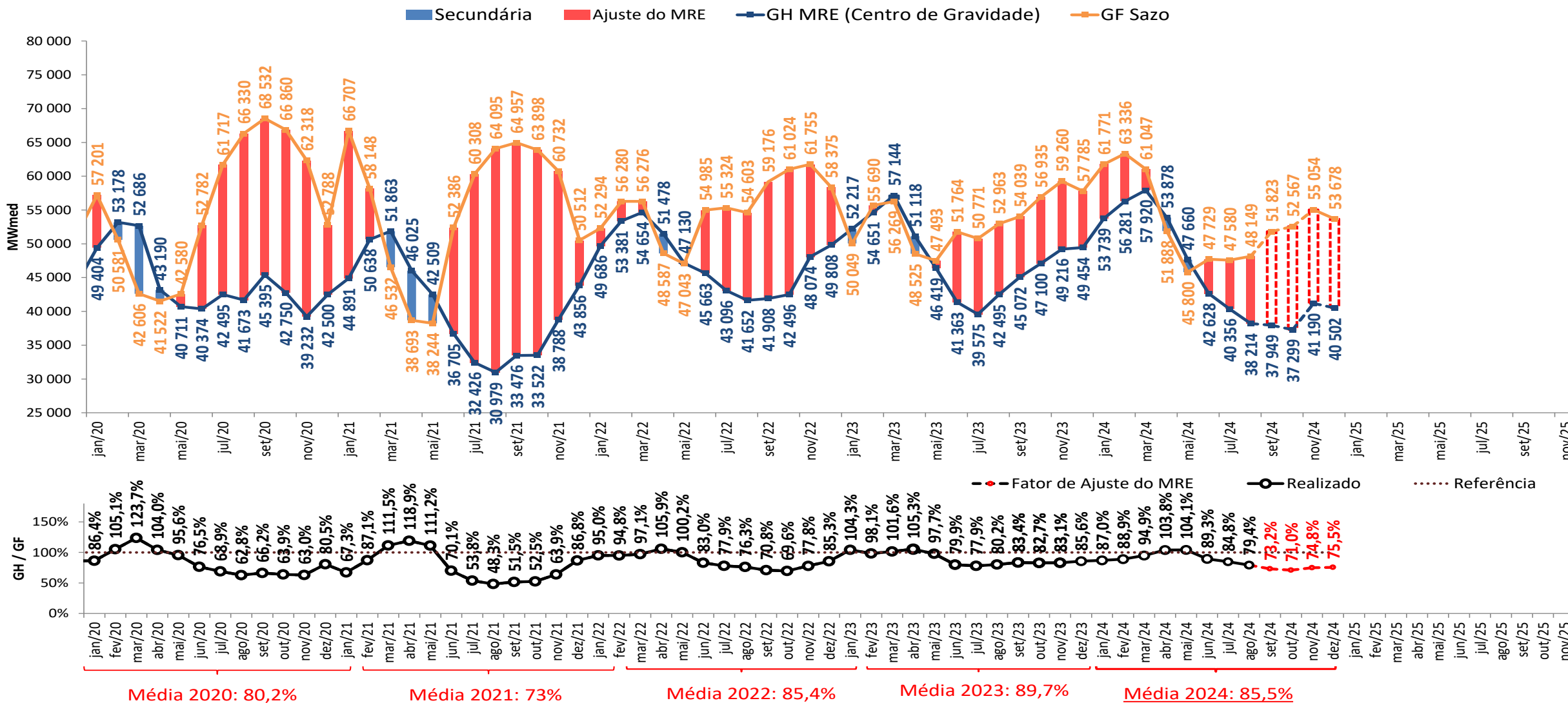

- A estimativa de GSF para setembro de 2024 apresentada foi elaborada no dia 30/09/2024 com base nos dados disponibilizados até este dia. Uma atualização semanal desta estimativa pode ser encontrada no boletim InfoPLD (clique [aqui](#) para acessar)

projeção do MRE

sensibilidade 1: proj. PLD, SMAP - Prec. 2022/2023

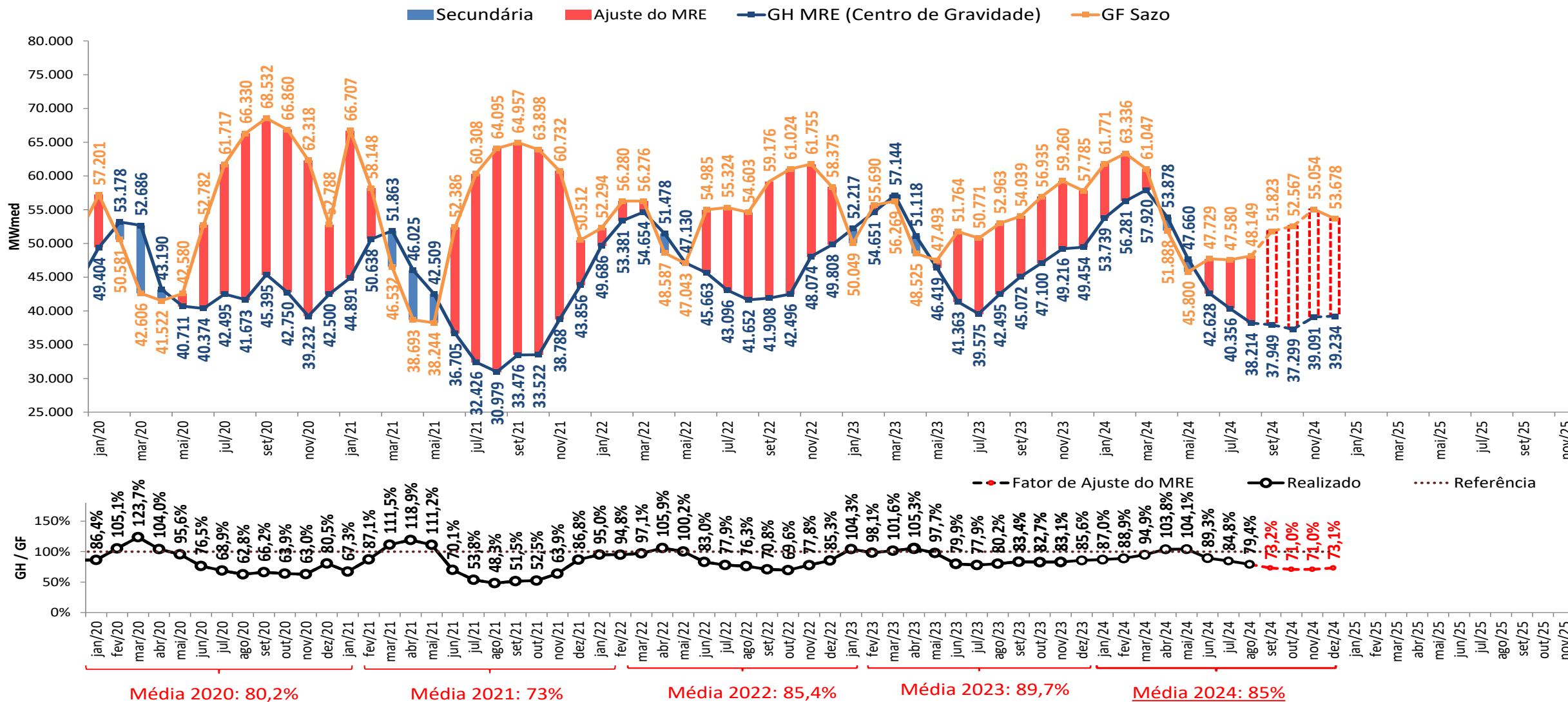

- A estimativa de GSF para setembro de 2024 apresentada foi elaborada no dia 30/09/2024 com base nos dados disponibilizados até este dia. Uma atualização semanal desta estimativa pode ser encontrada no boletim InfoPLD (clique [aqui](#) para acessar)

projeção do MRE

sensibilidade 2: proj. PLD, SMAP - Prec. 2017/2018

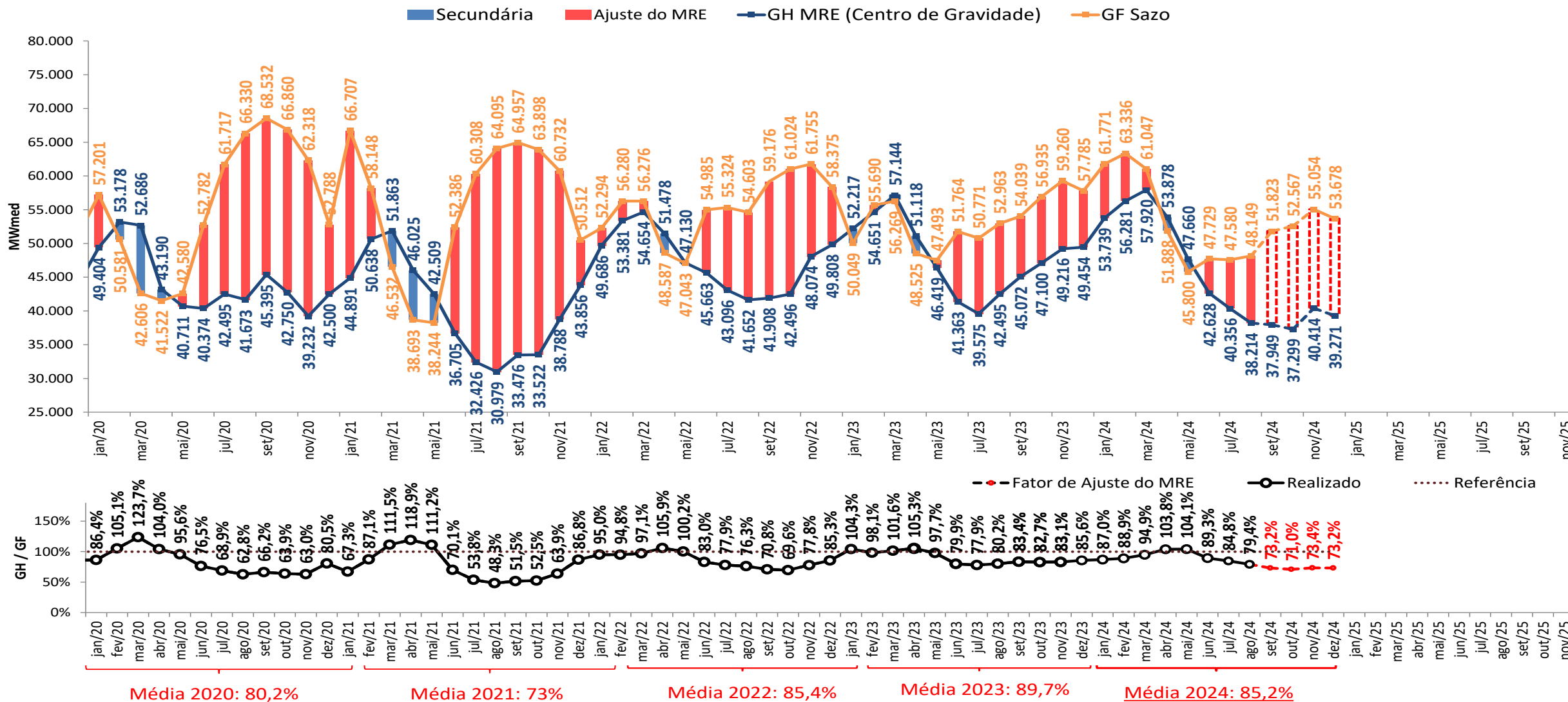

- A estimativa de GSF para setembro de 2024 apresentada foi elaborada no dia 30/09/2024 com base nos dados disponibilizados até este dia. Uma atualização semanal desta estimativa pode ser encontrada no boletim InfoPLD (clique [aqui](#) para acessar)

projeção do MRE

sensibilidade 3: proj. PLD, SMAP - Prec. CFS VE

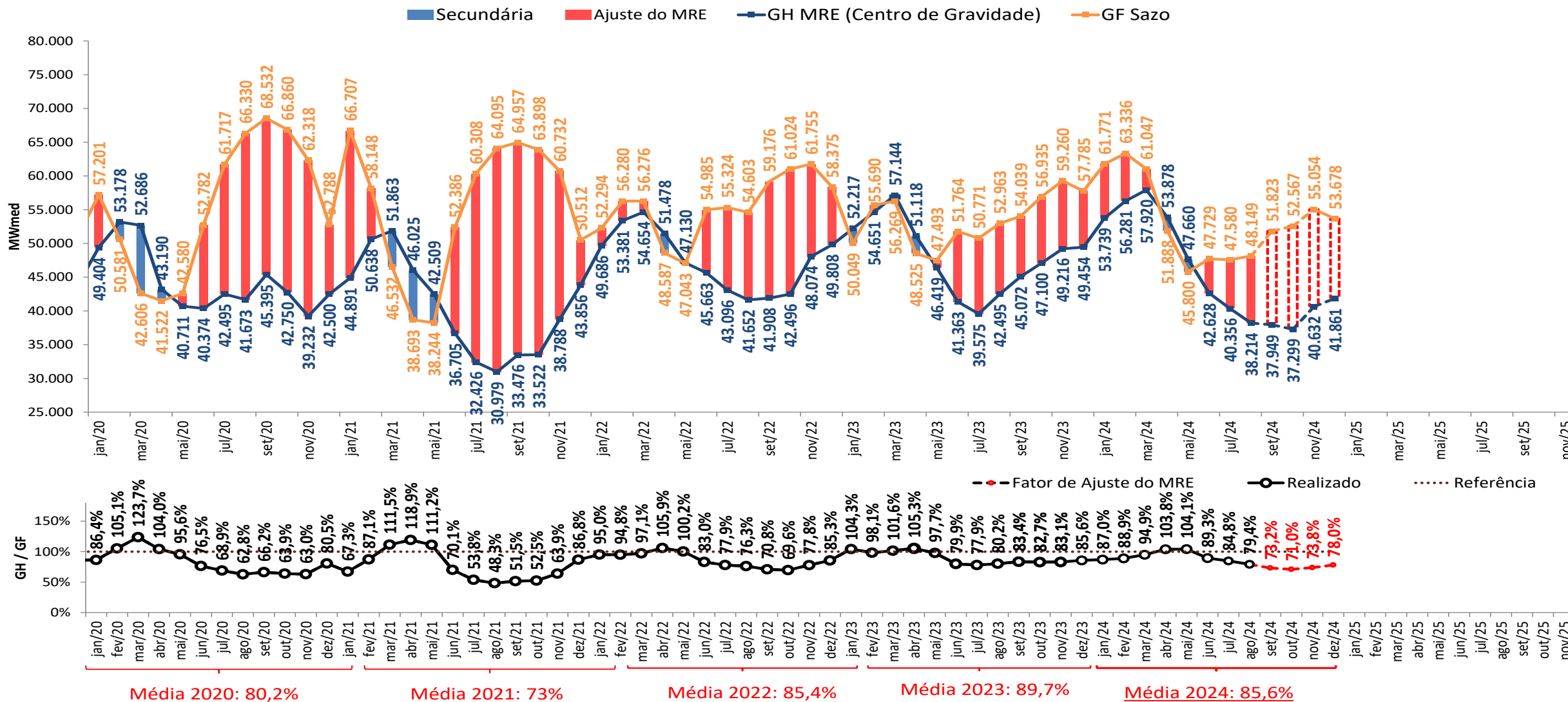

- A estimativa de GSF para setembro de 2024 apresentada foi elaborada no dia 30/09/2024 com base nos dados disponibilizados até este dia. Uma atualização semanal desta estimativa pode ser encontrada no boletim InfoPLD (clique [aqui](#) para acessar)

projeção do MRE

sensibilidade 4: proj. PLD, SMAP - Prec. CFS LI

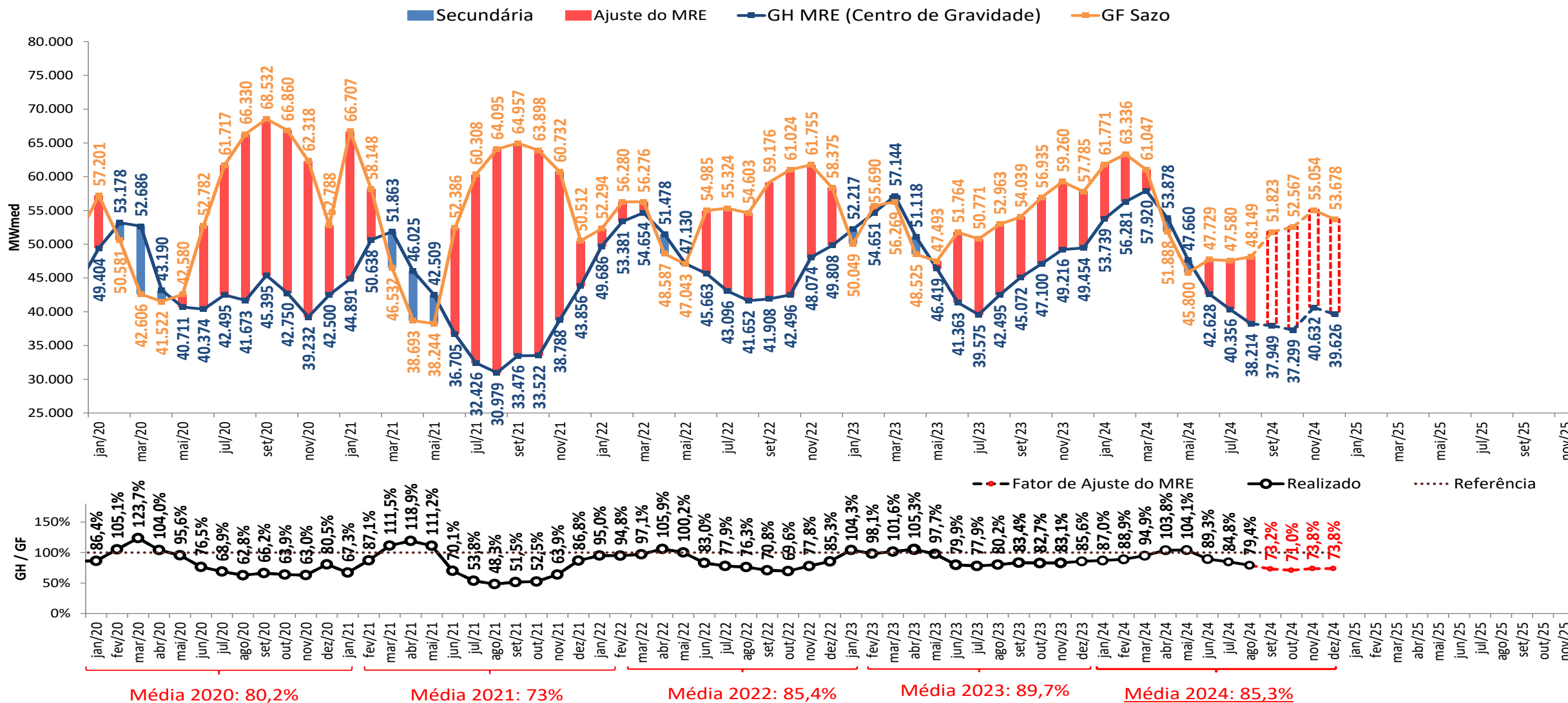

- A estimativa de GSF para setembro de 2024 apresentada foi elaborada no dia 30/09/2024 com base nos dados disponibilizados até este dia. Uma atualização semanal desta estimativa pode ser encontrada no boletim InfoPLD (clique [aqui](#) para acessar)

projeção de MRE para fins de repactuação do risco hidrológico

projeção do PLD

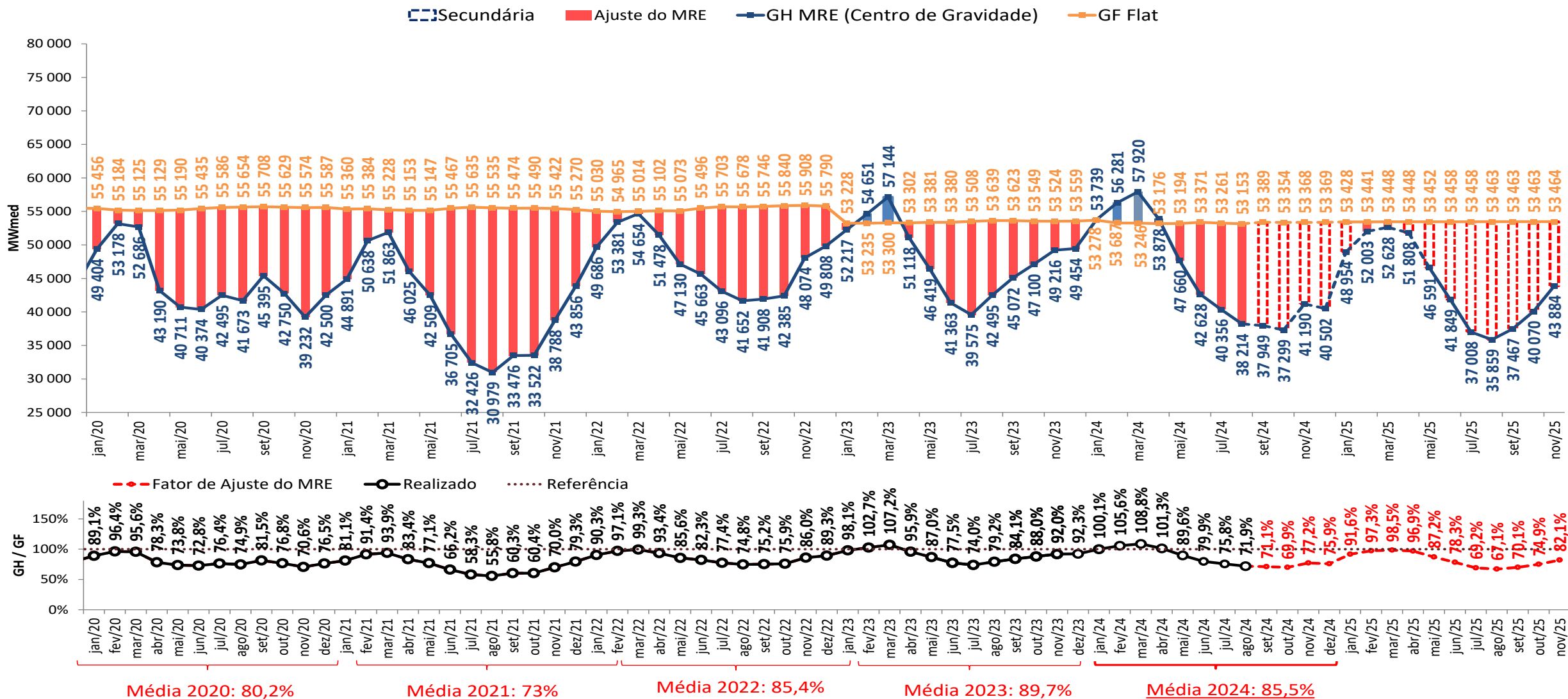

- A estimativa de GSF para setembro de 2024 apresentada foi elaborada no dia 30/09/2024 com base nos dados disponibilizados até este dia. Uma atualização semanal desta estimativa pode ser encontrada no boletim InfoPLD (clique [aqui](#) para acessar)

projeção de MRE para fins de repactuação do risco hidrológico

sensibilidade 1: proj. PLD, SMAP - Prec. 2022/2023

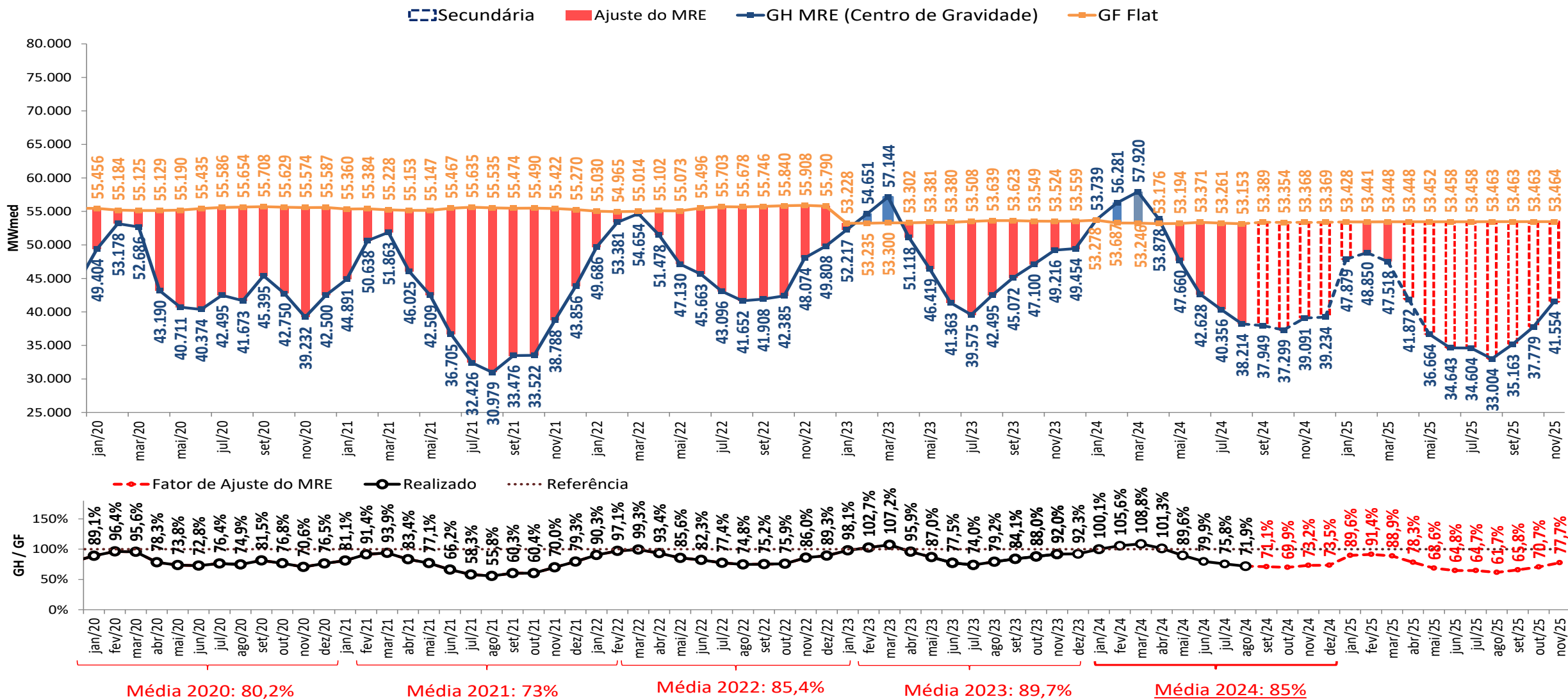

- A estimativa de GSF para setembro de 2024 apresentada foi elaborada no dia 30/09/2024 com base nos dados disponibilizados até este dia. Uma atualização semanal desta estimativa pode ser encontrada no boletim InfoPLD (clique [aqui](#) para acessar)

projeção de MRE para fins de repactuação do risco hidrológico

sensibilidade 2: proj. PLD, SMAP - Prec. 2017/2018

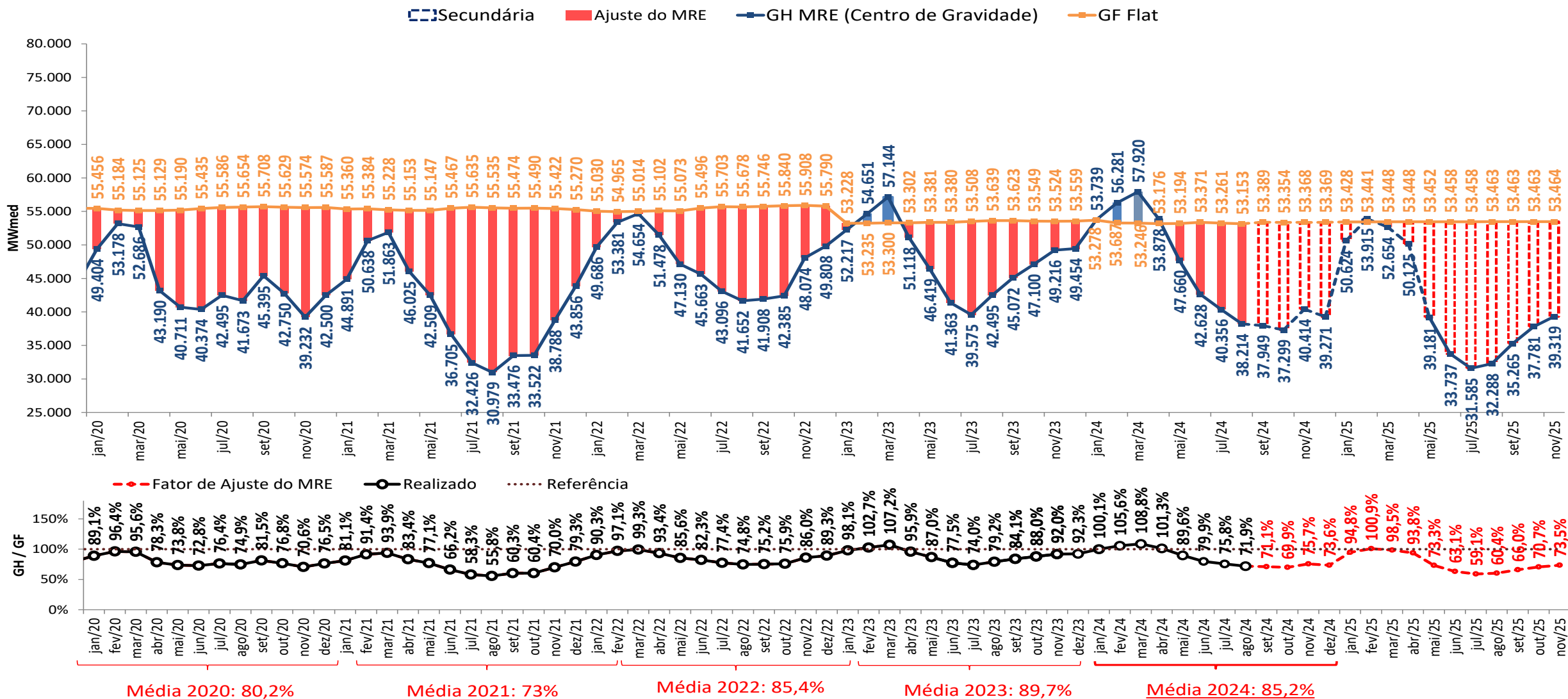

- A estimativa de GSF para setembro de 2024 apresentada foi elaborada no dia 30/09/2024 com base nos dados disponibilizados até este dia. Uma atualização semanal desta estimativa pode ser encontrada no boletim InfoPLD (clique [aqui](#) para acessar)

projeção de MRE para fins de repactuação do risco hidrológico

sensibilidade 3: proj. PLD, SMAP - Prec. CFS VE

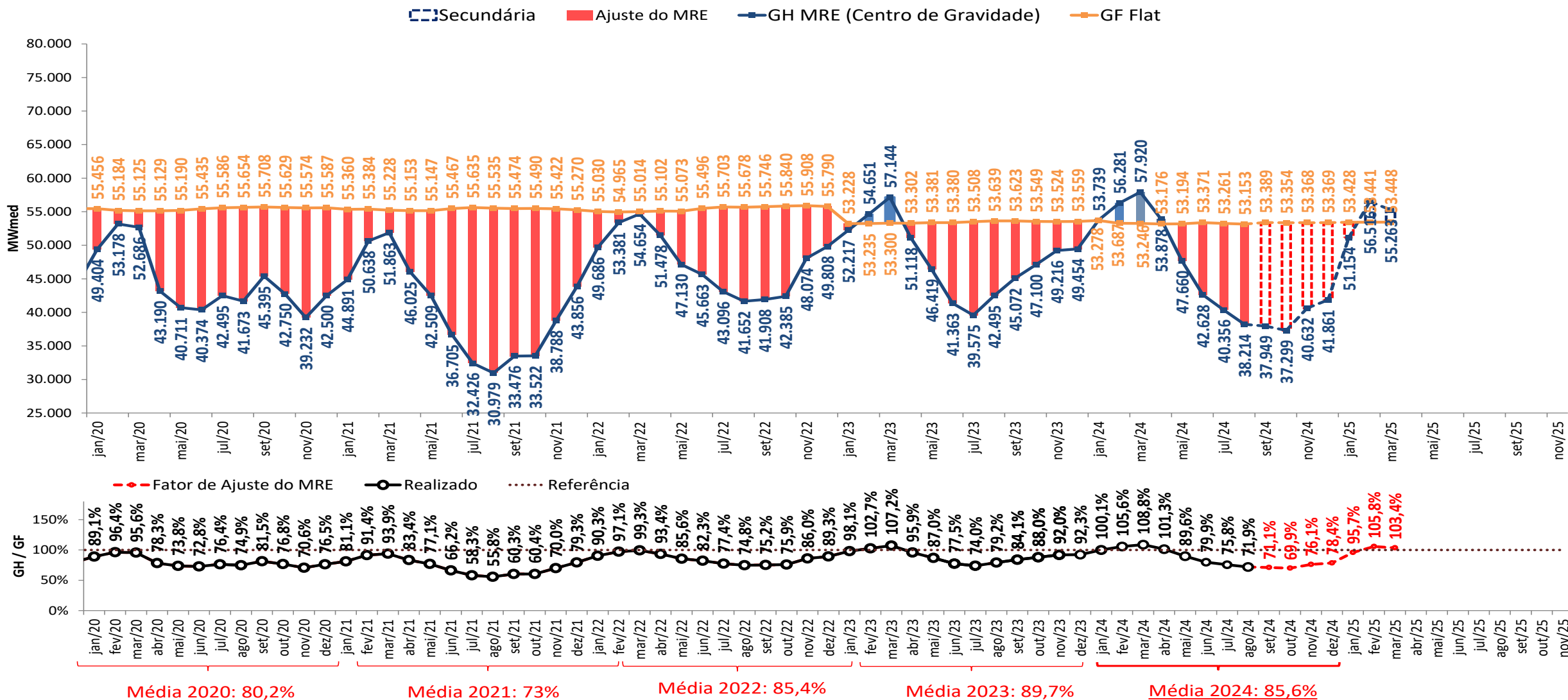

- A estimativa de GSF para setembro de 2024 apresentada foi elaborada no dia 30/09/2024 com base nos dados disponibilizados até este dia. Uma atualização semanal desta estimativa pode ser encontrada no boletim InfoPLD (clique [aqui](#) para acessar)

projeção de MRE para fins de repactuação do risco hidrológico

sensibilidade 4: proj. PLD, SMAP - Prec. CFS LI

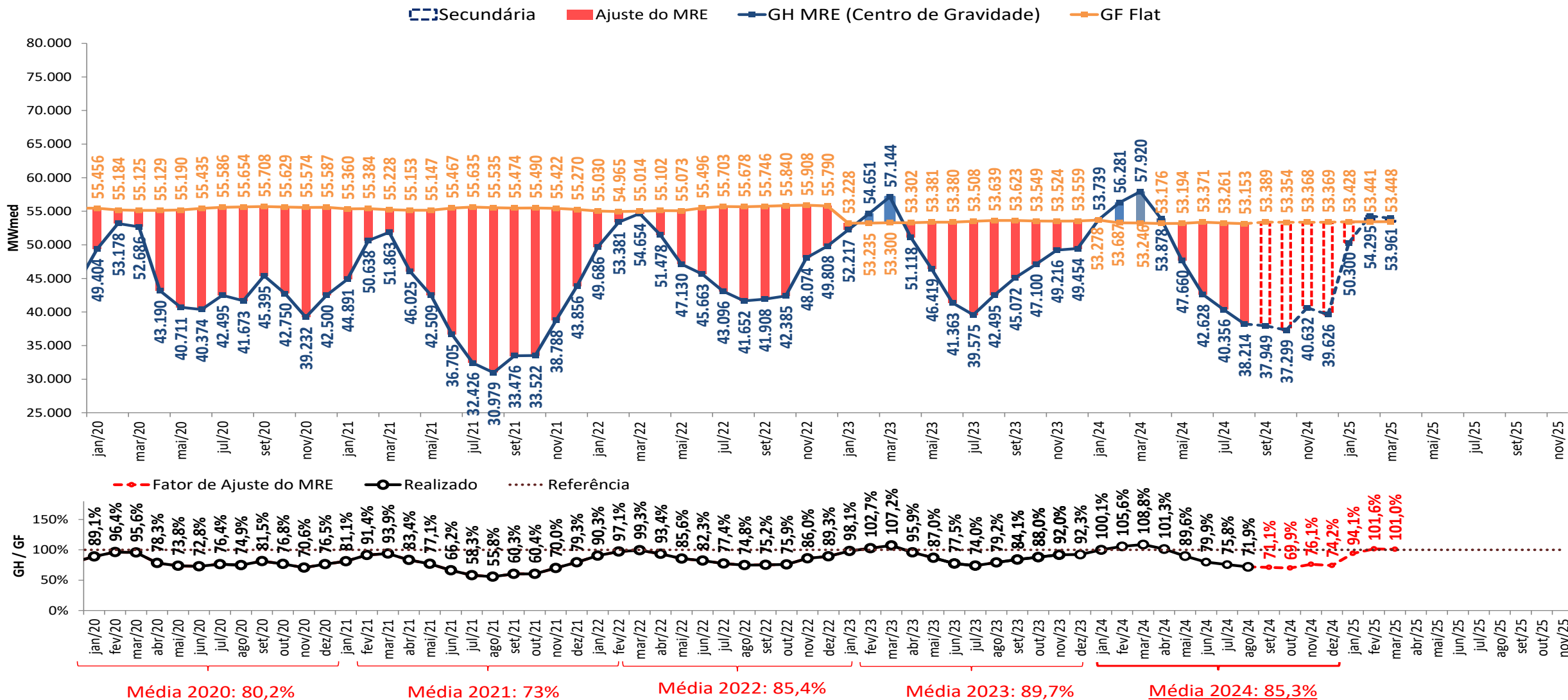

- A estimativa de GSF para setembro de 2024 apresentada foi elaborada no dia 30/09/2024 com base nos dados disponibilizados até este dia. Uma atualização semanal desta estimativa pode ser encontrada no boletim InfoPLD (clique [aqui](#) para acessar)

estimativa da garantia física sazonalizada do MRE (2024)



GF Sazo - perdas (≈3,914%) (MWmédio)	jan/24	fev/24	mar/24	abr/24	mai/24	jun/24	jul/24	ago/24	set/24	out/24	nov/24	dez/24
Sudeste	36 737	37 394	35 880	30 484	26 548	27 666	27 578	27 996	29 996	30 377	31 845	31 575
Sul	8 900	9 213	9 164	7 531	6 777	6 948	6 874	6 919	7 716	7 879	8 251	7 992
Nordeste	5 911	5 970	5 851	5 113	4 382	4 119	4 109	4 153	4 328	4 368	4 681	5 038
Norte	10 223	10 759	10 151	8 759	8 093	8 997	9 006	9 253	9 744	9 942	10 256	9 051
SIN	61 771	63 336	61 047	51 888	45 800	47 729	47 568	48 321	51 784	52 567	55 033	53 655

UHEs - Expansão (MWmédio)	Submercado	jan/24	fev/24	mar/24	abr/24	mai/24	jun/24	jul/24	ago/24	set/24	out/24	nov/24	dez/24
Pacotão (PCH)	Sudeste											4,7	6,6
Pacotão (PCH)	Sul											17,8	17,4

Perfil MRE	jan/24	fev/24	mar/24	abr/24	mai/24	jun/24	jul/24	ago/24	set/24	out/24	nov/24	dez/24
SIN	115%	119%	115%	97%	86%	89%	89%	91%	97%	98%	103%	100%

Expansão UHEs - perdas (≈3,914%) (MWmédio)	jan/24	fev/24	mar/24	abr/24	mai/24	jun/24	jul/24	ago/24	set/24	out/24	nov/24	dez/24
SIN	0,0	0,0	0,0	0,0	0,0	0,0	0,0	0,0	0,0	0,0	0,0	0,0

Expansão PCH part. MRE e perdas (MWmédio)	jan/24	fev/24	mar/24	abr/24	mai/24	jun/24	jul/24	ago/24	set/24	out/24	nov/24	dez/24
Sudeste	0,0	0,0	0,0	0,0	0,0	0,0	0,0	0,0	0,0	0,0	4,6	6,3
Sul	0,0	0,0	0,0	0,0	0,0	0,0	0,0	0,0	0,0	0,0	17,1	16,7
Nordeste	0,0	0,0	0,0	0,0	0,0	0,0	0,0	0,0	0,0	0,0	0,0	0,0
SIN	0,0	0,0	0,0	0,0	0,0	0,0	0,0	0,0	0,0	0,0	21,7	23,0

GF Sazo Total (MWmédio)	jan/24	fev/24	mar/24	abr/24	mai/24	jun/24	jul/24	ago/24	set/24	out/24	nov/24	dez/24
Sudeste	36 737	37 394	35 880	30 484	26 548	27 666	27 578	27 996	29 996	30 377	31 850	31 582
Sul	8 900	9 213	9 164	7 531	6 777	6 948	6 874	6 919	7 716	7 879	8 268	8 008
Nordeste	5 911	5 970	5 851	5 113	4 382	4 119	4 109	4 153	4 328	4 368	4 681	5 038
Norte	10 223	10 759	10 151	8 759	8 093	8 997	9 006	9 253	9 744	9 942	10 256	9 051
SIN	61 771	63 336	61 047	51 888	45 800	47 729	47 568	48 321	51 784	52 567	55 054	53 678

- Estimativa de perdas globais considera o histórico dos últimos 12

meses

estimativa da garantia física do MRE para fins de repactuação do risco hidrológico (2024)

GF FLAT Proj.PLD - perdas (≈3,914%) (MWmédio)	jan/24	fev/24	mar/24	abr/24	mai/24	jun/24	jul/24	ago/24	set/24	out/24	nov/24	dez/24
Sudeste	31 929	31 455	31 295	31 241	30 834	30 936	30 871	30 911	30 906	30 832	30 874	31 398
Sul	7 735	7 750	7 993	7 718	7 871	7 769	7 695	7 640	7 950	7 997	7 999	7 947
Nordeste	5 138	5 022	5 103	5 240	5 090	4 606	4 599	4 585	4 460	4 434	4 538	5 009
Norte	8 885	9 050	8 854	8 977	9 399	10 061	10 082	10 217	10 039	10 091	9 943	9 000
SIN	53 687	53 278	53 246	53 176	53 194	53 371	53 247	53 353	53 354	53 354	53 354	53 354

UHEs - Expansão (MWmédio)	Submercado	jan/24	fev/24	mar/24	abr/24	mai/24	jun/24	jul/24	ago/24	set/24	out/24	nov/24	dez/24
Pacotão (PCH)	Sudeste											4,7	6,6
Pacotão (PCH)	Sul											17,6	17,6

Expansão - perdas (≈3,914%) (MWmédio)	jan/24	fev/24	mar/24	abr/24	mai/24	jun/24	jul/24	ago/24	set/24	out/24	nov/24	dez/24
SIN	0,0	0,0	0,0	0,0	0,0	0,0	0,0	0,0	0,0	0,0	0,0	0,0

Expansão PCH part. MRE e perdas (MWmédio)	jan/24	fev/24	mar/24	abr/24	mai/24	jun/24	jul/24	ago/24	set/24	out/24	nov/24	dez/24
Sudeste	0,0	0,0	0,0	0,0	0,0	0,0	0,0	0,0	0,0	0,0	2,9	4,1
Sul	0,0	0,0	0,0	0,0	0,0	0,0	0,0	0,0	0,0	0,0	11,0	11,0
Nordeste	0,0	0,0	0,0	0,0	0,0	0,0	0,0	0,0	0,0	0,0	0,0	0,0
SIN	0,0	0,0	0,0	0,0	0,0	0,0	0,0	0,0	0,0	0,0	13,9	15,1

GF FLAT Total (MWmédio)	jan/24	fev/24	mar/24	abr/24	mai/24	jun/24	jul/24	ago/24	set/24	out/24	nov/24	dez/24
Sudeste	31 929	31 455	31 295	31 241	30 834	30 936	30 871	30 911	30 906	30 832	30 877	31 402
Sul	7 735	7 750	7 993	7 718	7 871	7 769	7 695	7 640	7 950	7 997	8 010	7 958
Nordeste	5 138	5 022	5 103	5 240	5 090	4 606	4 599	4 585	4 460	4 434	4 538	5 009
Norte	8 885	9 050	8 854	8 977	9 399	10 061	10 082	10 217	10 039	10 091	9 943	9 000
SIN	53 687	53 278	53 246	53 176	53 194	53 371	53 247	53 353	53 354	53 354	53 368	53 369

- De acordo com a [Resolução Normativa ANEEL nº 684 de 11 de dezembro de 2015](#), o montante do risco hidrológico a ser transferido aos consumidores utiliza como base a quantidade mensal de garantia física sazonalizada de forma uniforme (“flat”).
 - Estimativa de perdas globais considera o histórico dos últimos 12 meses

projeção de ESS e custos devido ao descolamento entre CMO e PLD

projeção do PLD

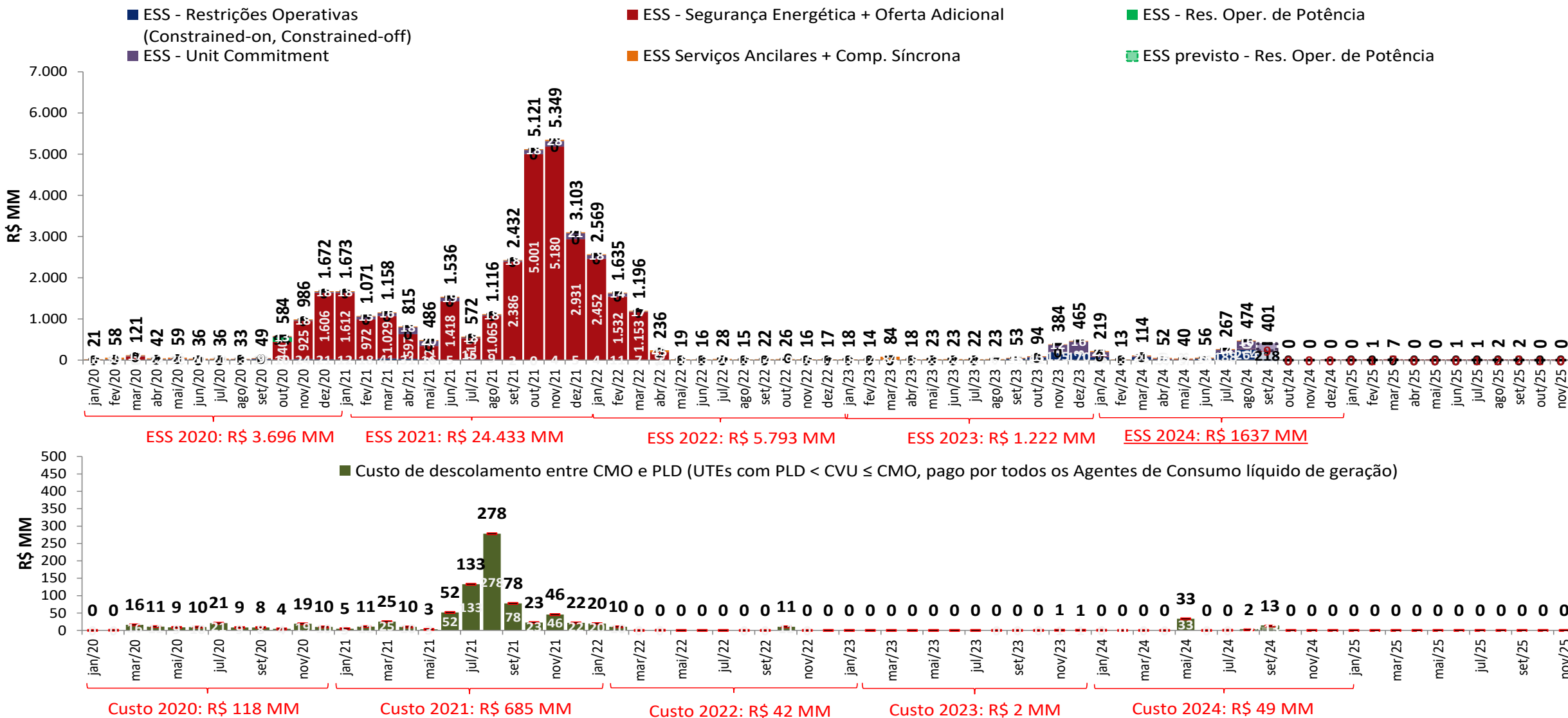

- A estimativa de ESS para setembro de 2024 apresentada foi elaborada no dia 30/09/2024 com base nos dados disponibilizados até este dia. Uma atualização semanal desta estimativa pode ser encontrada no boletim InfoPLD (clique [aqui](#) para acessar)

projeção de ESS e custos devido ao descolamento entre CMO e PLD

sensibilidade 1: proj. PLD, SMAP - Prec. 2022/2023

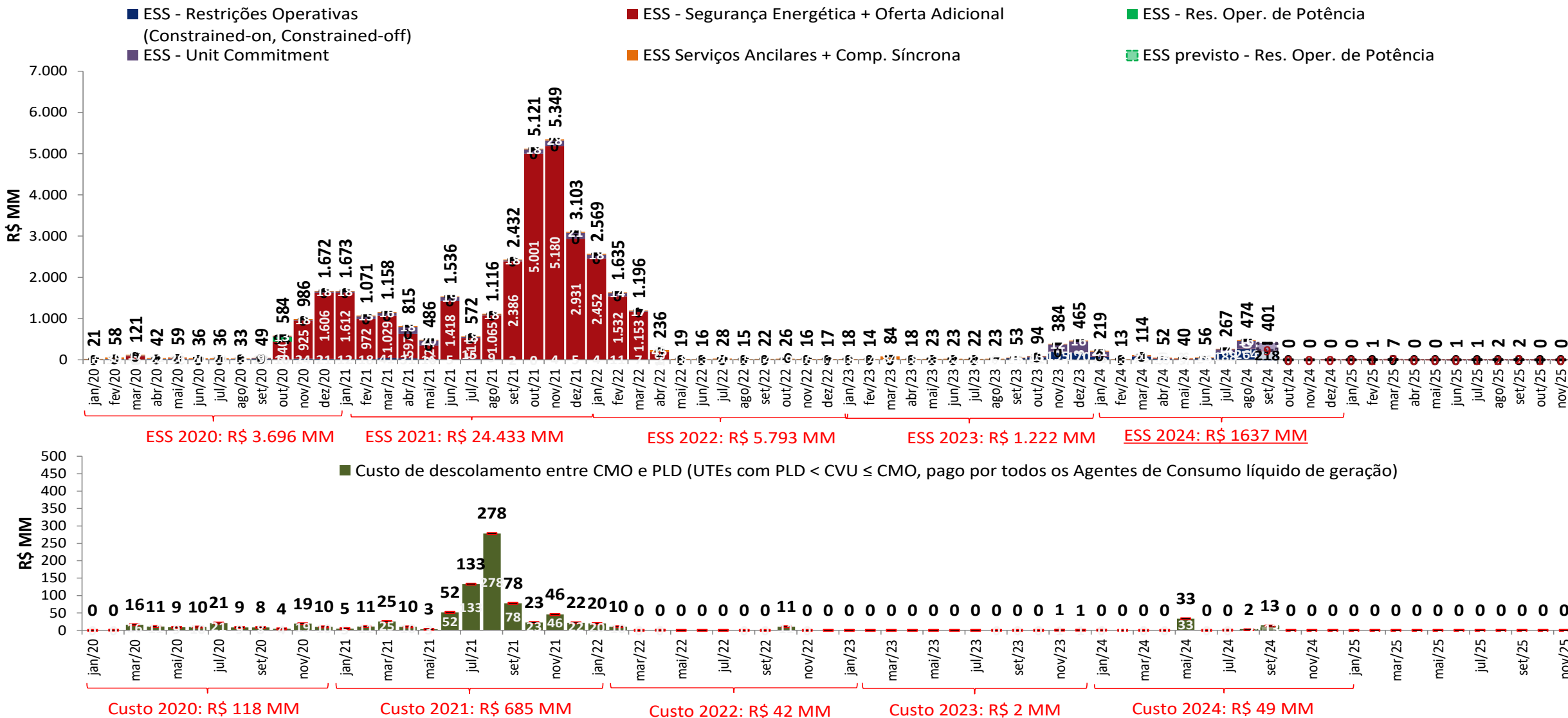

- A estimativa de ESS para setembro de 2024 apresentada foi elaborada no dia 30/09/2024 com base nos dados disponibilizados até este dia. Uma atualização semanal desta estimativa pode ser encontrada no boletim InfoPLD ([clique aqui para acessar](#))

projeção de ESS e custos devido ao descolamento entre CMO e PLD

sensibilidade 2: proj. PLD, SMAP - Prec. 2017/2018

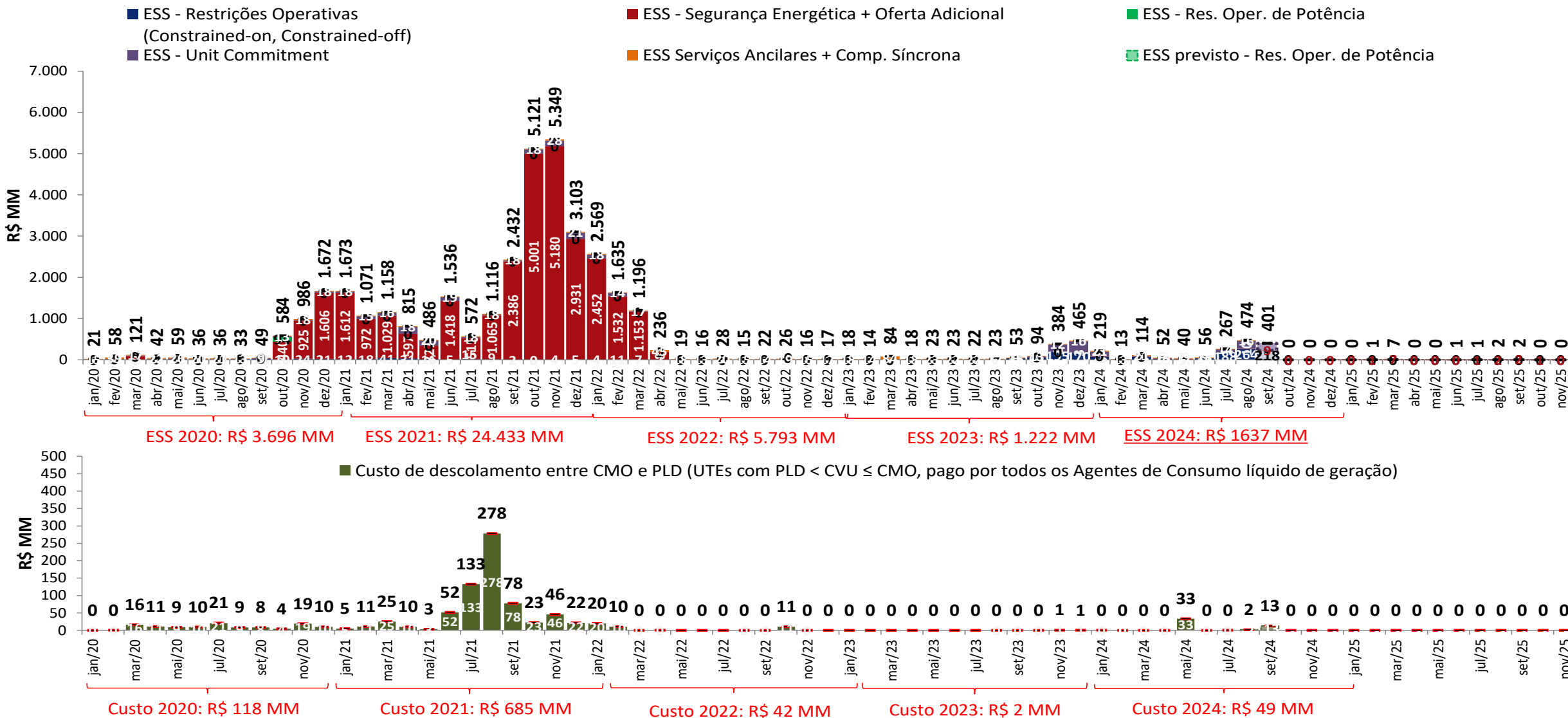

- A estimativa de ESS para setembro de 2024 apresentada foi elaborada no dia 30/09/2024 com base nos dados disponibilizados até este dia. Uma atualização semanal desta estimativa pode ser encontrada no boletim InfoPLD ([clique aqui para acessar](#))

projeção de ESS e custos devido ao descolamento entre CMO e PLD

sensibilidade 3: proj. PLD, SMAP - Prec. CFS VE

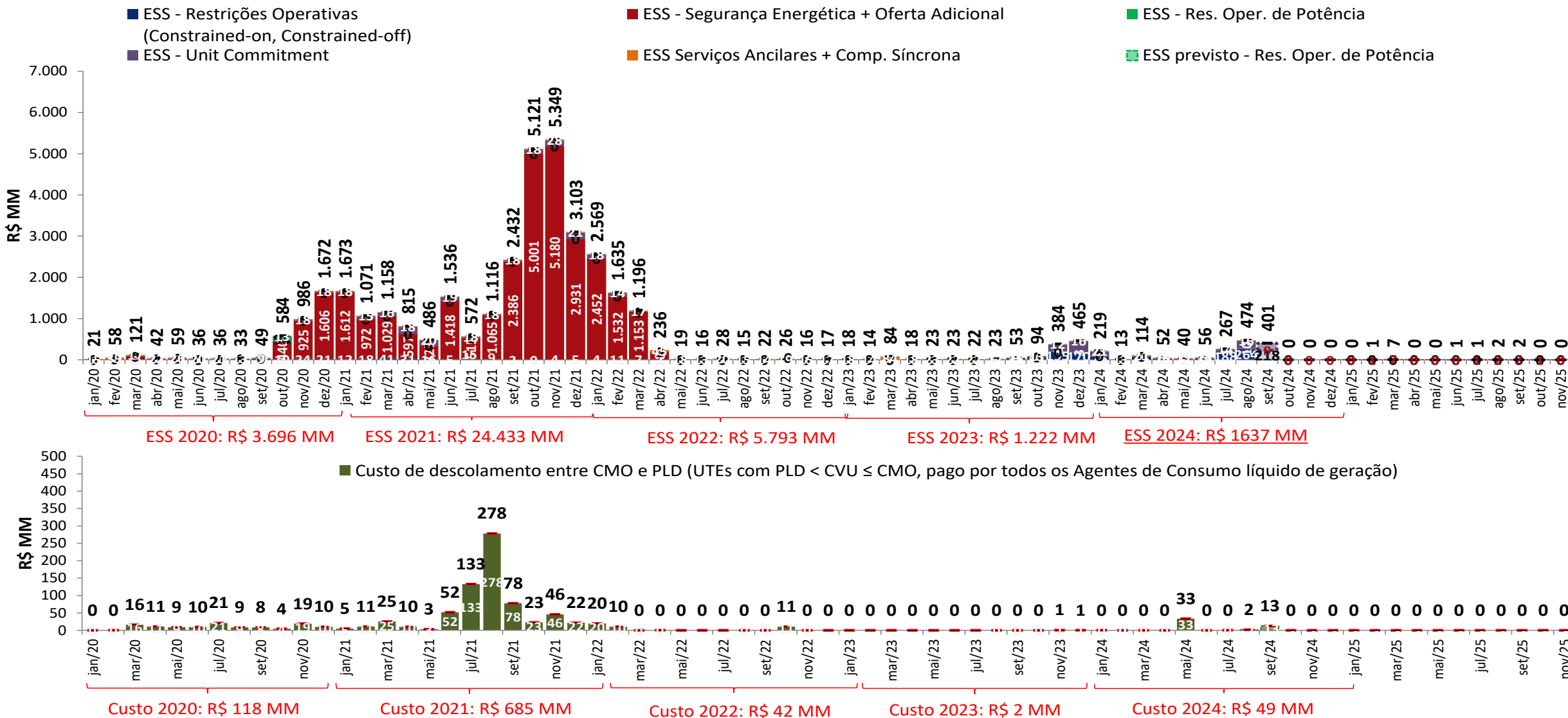

- A estimativa de ESS para setembro de 2024 apresentada foi elaborada no dia 30/09/2024 com base nos dados disponibilizados até este dia. Uma atualização semanal desta estimativa pode ser encontrada no boletim InfoPLD (clique [aqui](#) para acessar)

projeção de ESS e custos devido ao descolamento entre CMO e PLD

sensibilidade 4: proj. PLD, SMAP - Prec. CFS LI

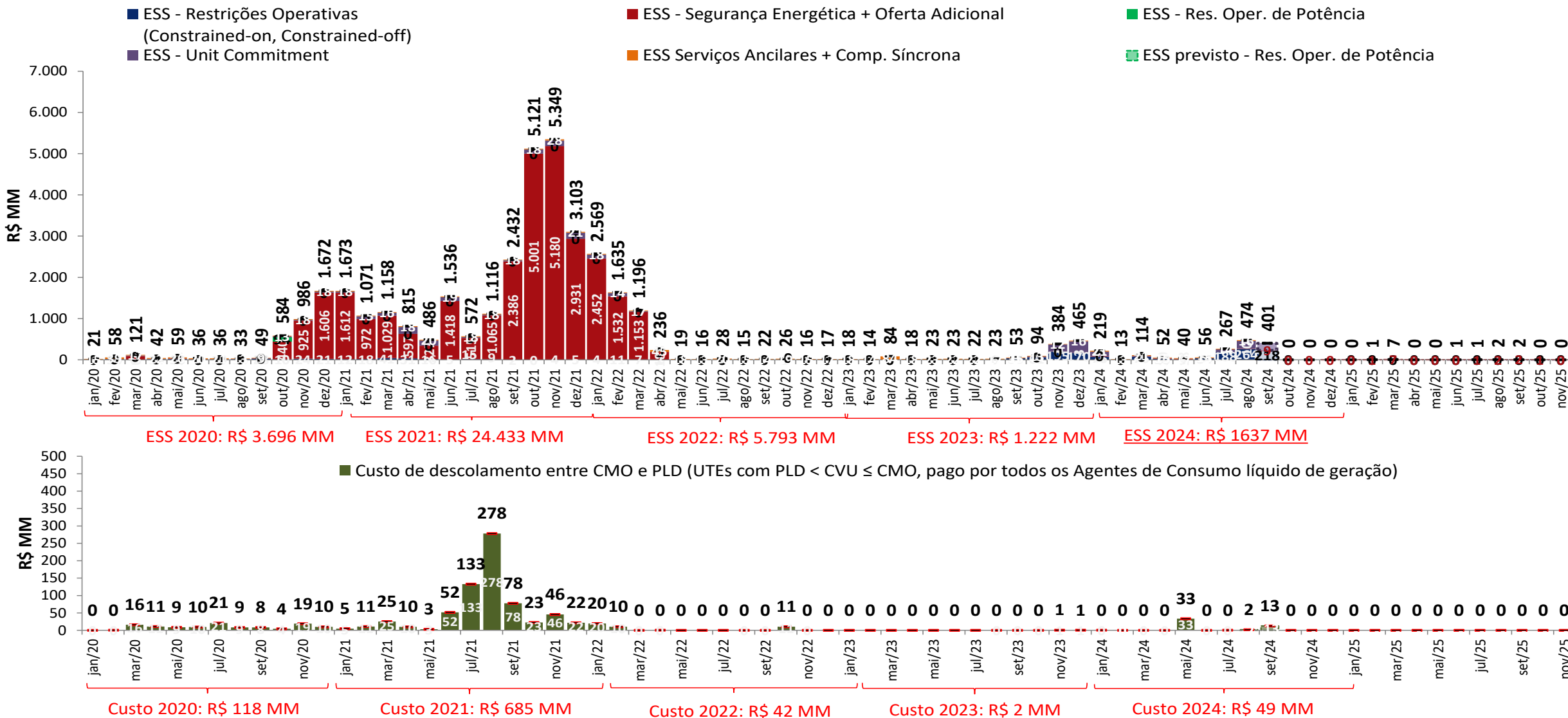

- A estimativa de ESS para setembro de 2024 apresentada foi elaborada no dia 30/09/2024 com base nos dados disponibilizados até este dia. Uma atualização semanal desta estimativa pode ser encontrada no boletim InfoPLD ([clique aqui para acessar](#))

projeção da bandeira tarifária

projeção do PLD

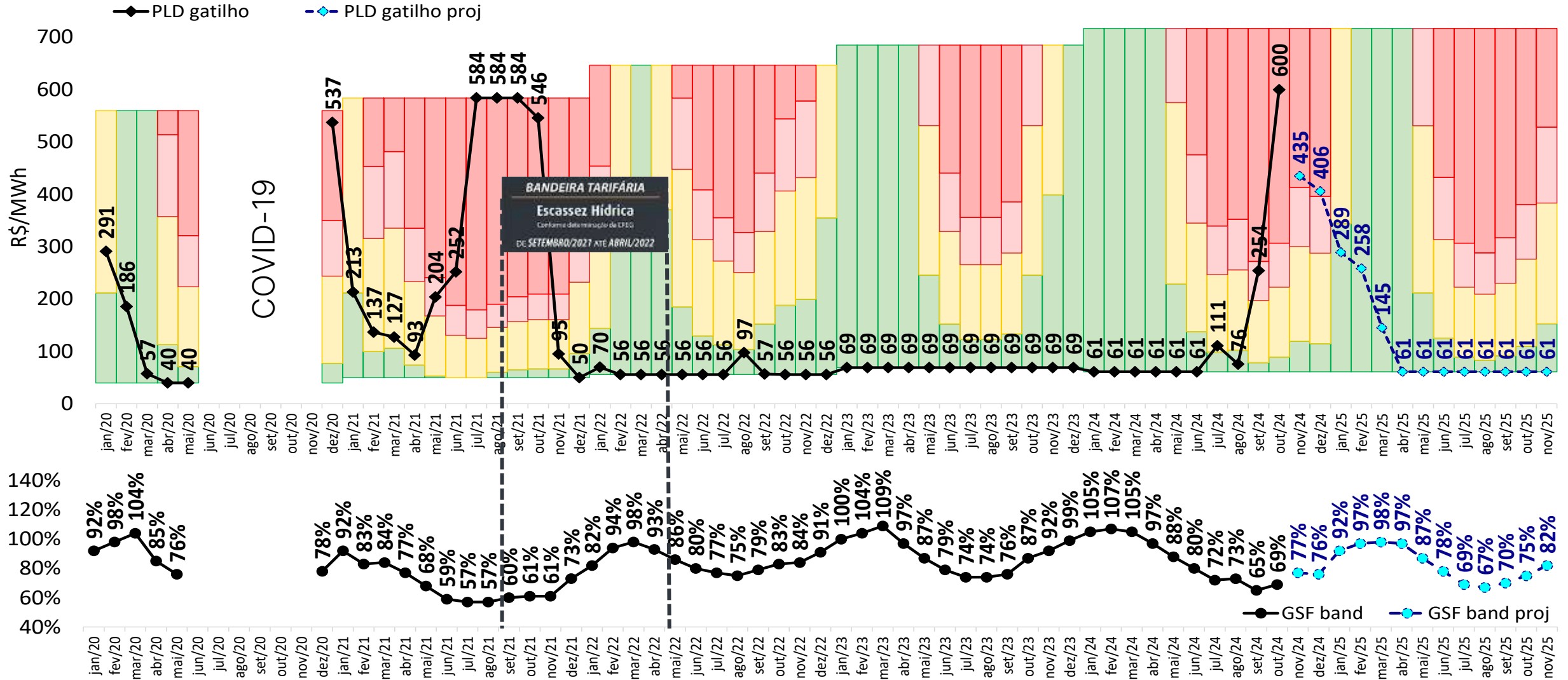

projeção da bandeira tarifária

sensibilidade 1: proj. PLD, SMAP - Prec. 2022/2023

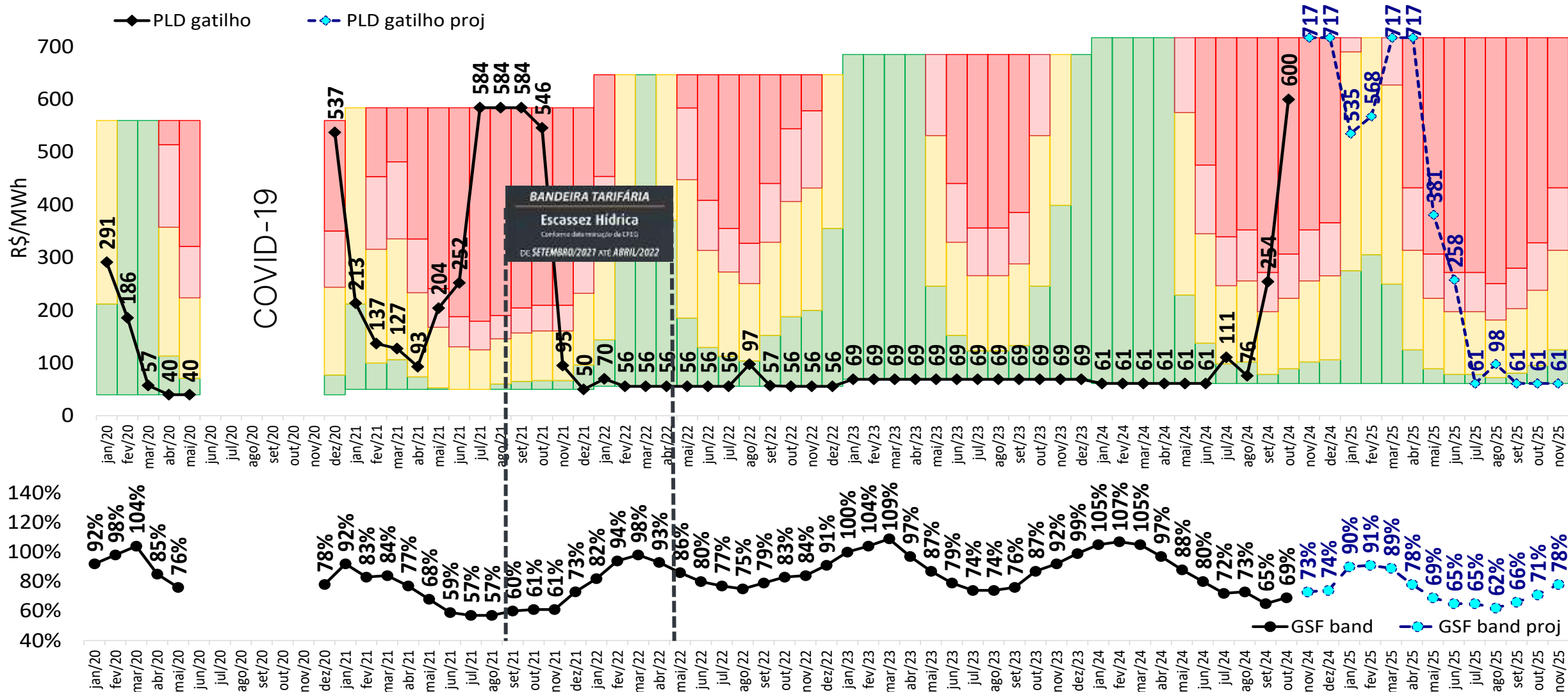

projeção da bandeira tarifária

sensibilidade 2: proj. PLD, SMAP - Prec. 2017/2018

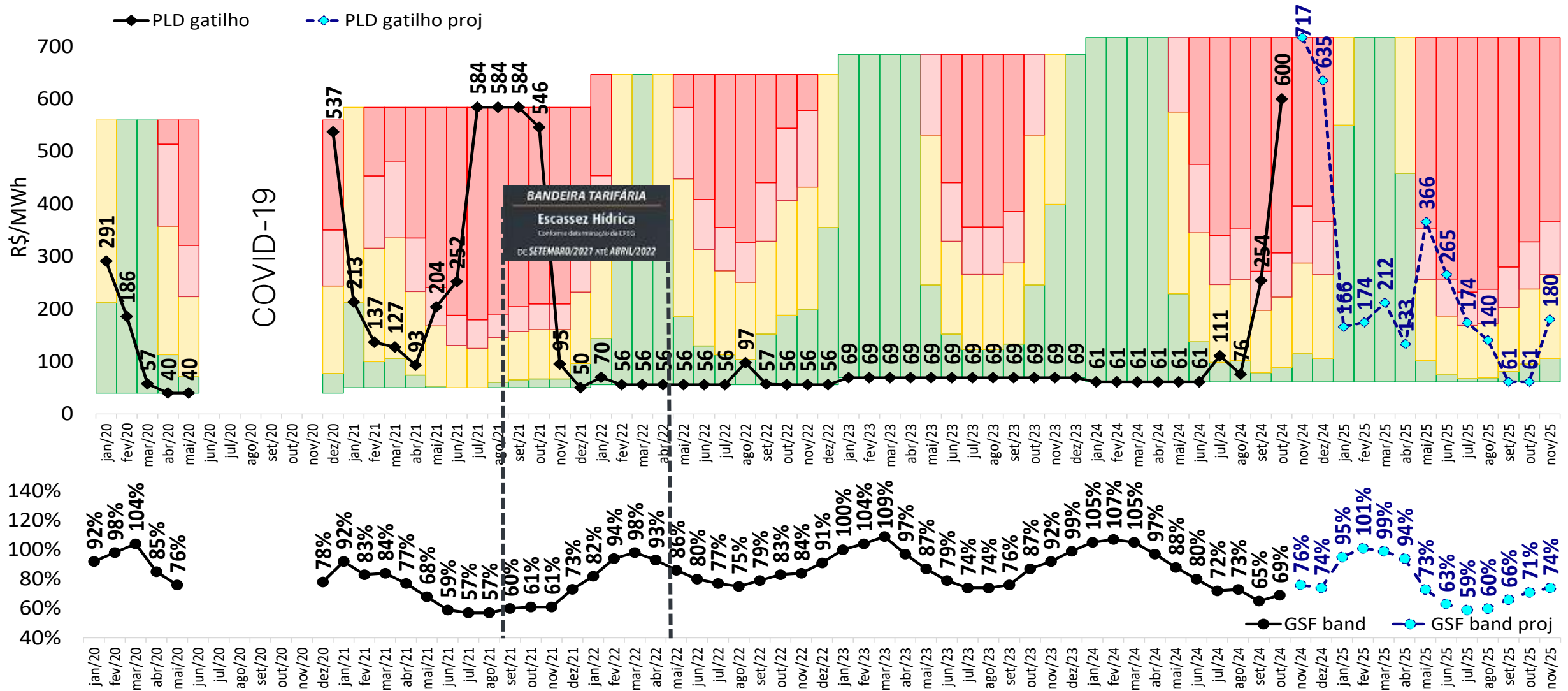

projeção de ESS e custos devido ao descolamento entre CMO e PLD

sensibilidade 3: proj. PLD, SMAP - Prec. CFS VE

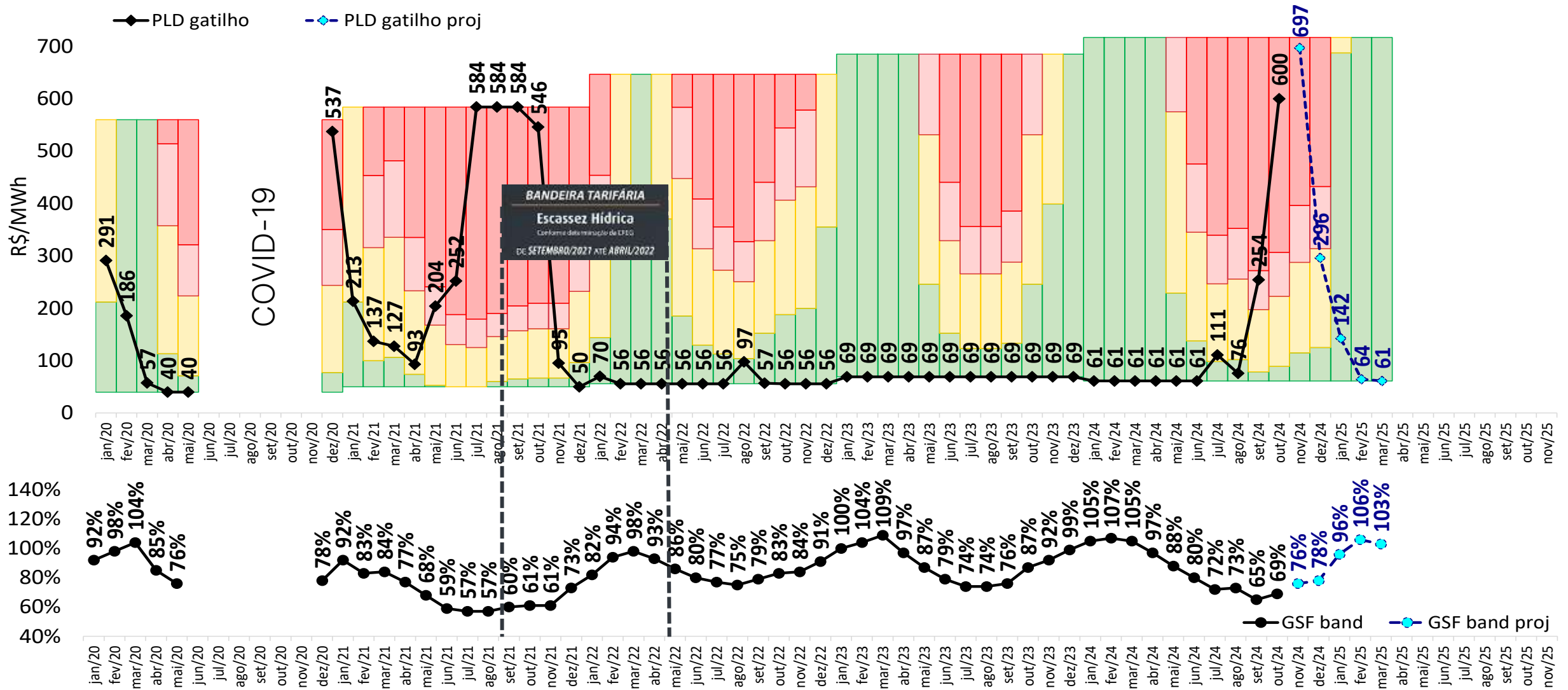

projeção da bandeira tarifária

sensibilidade 4: proj. PLD, SMAP - Prec. CFS LI

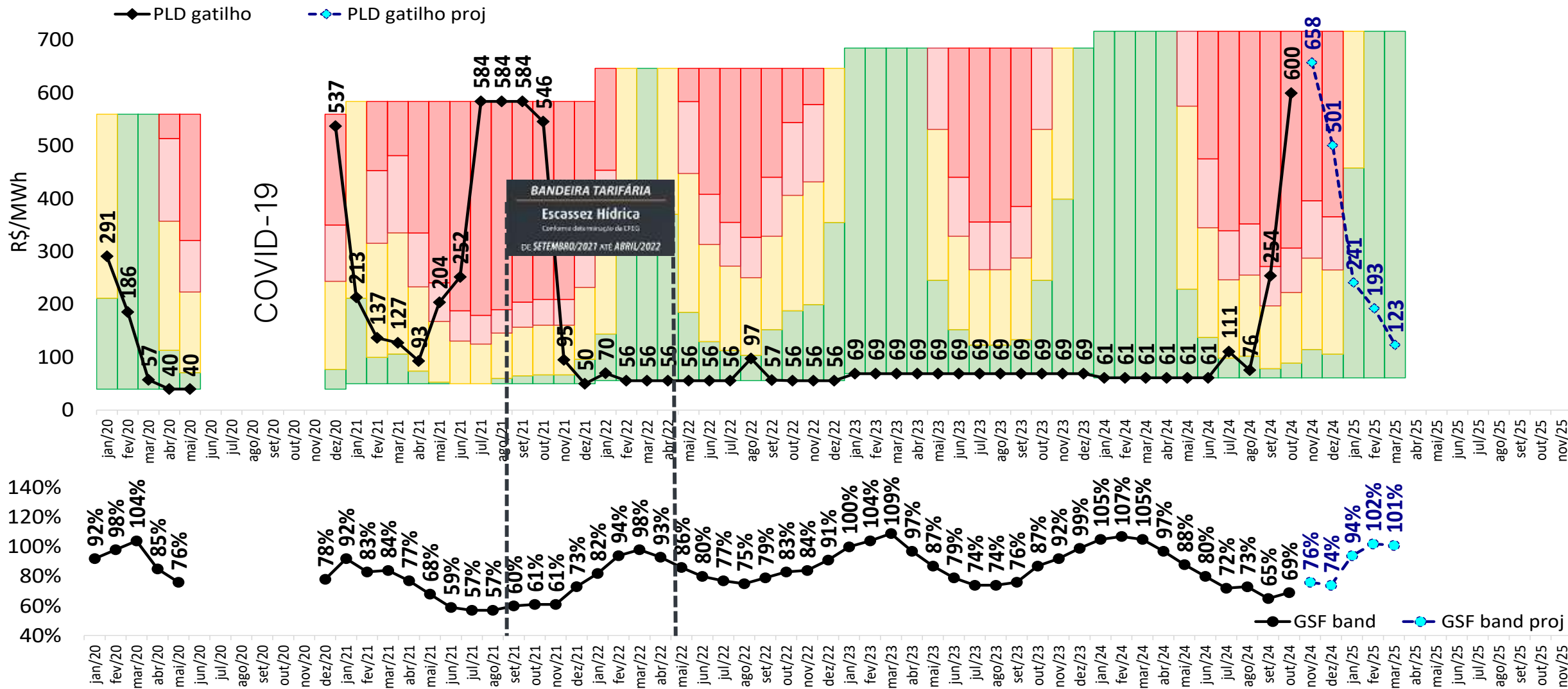

fim

gerência executiva de preços, modelos e estudos energéticos – gepme



ccee.org.br



[ccee_oficial](https://www.instagram.com/ccee_oficial)



[CCEE Oficial](https://www.youtube.com/CCEE%20Oficial)



[ccee_oficial](https://twitter.com/ccee_oficial)



<https://www.linkedin.com/company/cc-ee>



<https://www.facebook.com/cceeoficial>



ccee