



30/09/2024

gerência executiva de preços,
modelos e estudos energéticos

ccee



PLD	SE/CO	S	NE	N
29/set/24	R\$ 421,24/MWh	R\$ 421,23/MWh	R\$ 374,84/MWh	R\$ 421,25/MWh
30/set/24	R\$ 608,35/MWh	R\$ 608,35/MWh	R\$ 341,83/MWh	R\$ 608,5/MWh
Projeção set/24	R\$ 268/MWh	R\$ 269/MWh	R\$ 215/MWh	R\$ 277/MWh
Projeção out/24	R\$ 538/MWh	R\$ 538/MWh	R\$ 538/MWh	R\$ 538/MWh
Projeção nov-dez/24	R\$ 404/MWh	R\$ 404/MWh	R\$ 404/MWh	R\$ 404/MWh

ENA	SE/CO	S	NE	N	SIN
Acumulado até 29/set/24	50%	57%	41%	49%	52%
Expectativa set/24	49%	61%	41%	49%	52%

Armazenamento	SE/CO	S	NE	N	SIN
Em 29/set/24	46,8%	55,7%	49,5%	74,2%	49,3%
Expectativa final de set/24	46,6%	54,7%	49,9%	74,3%	49,2%

Fator de ajuste do MRE	MRE	Repactuação do risco hidrológico
Acumulado até 29/set/24	73,5%	71,4%
Expectativa set/24	73,7%	71,5%
Projeção 2024	85,1%	85,1%

Encargos	ESS	Custo de descolamento entre CMO e PLD
Expectativa set/24	R\$ 288 MM	R\$ 7 MM
Projeção 2024	R\$ 1525 MM	R\$ 43 MM

1. PLD
2. balanço energético
3. ENA
4. armazenamento
5. geração hidráulica
6. GSF
7. geração térmica
8. ESS
9. geração eólica
10. geração fotovoltaica
11. intercâmbio
12. importação/exportação
13. demanda máxima
14. precipitação
15. disponibilidade de água do solo
16. temperatura
17. projeções para os próximos meses
 - 17.1. PLD
 - 17.2. ENA
 - 17.3. armazenamento
 - 17.4. balanço operativo
 - 17.5. GSF
 - 17.6. encargos
 - 17.7. bandeira tarifária

comportamento do PLD e da FCF do decomp: SE/CO

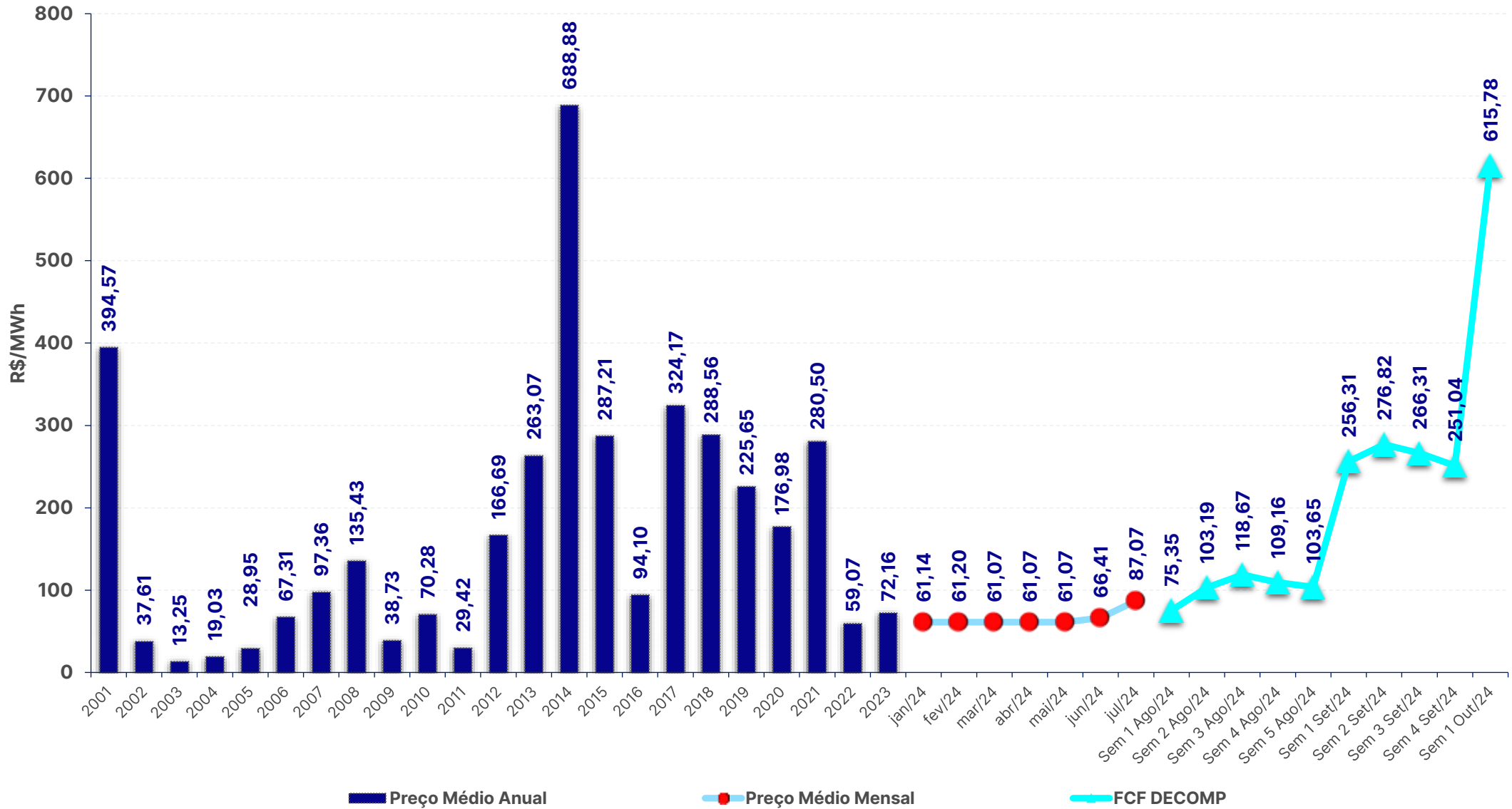

preço de liquidação das diferenças – PLD: SE/CO

PLD set/24 (R\$/MWh)

Subm	29/set	30/set	Var (%)
SE/CO	421,24	608,35	+44,4%
S	421,23	608,35	+44,4%
NE	374,84	341,83	-8,8%
N	421,25	608,50	+44,5%

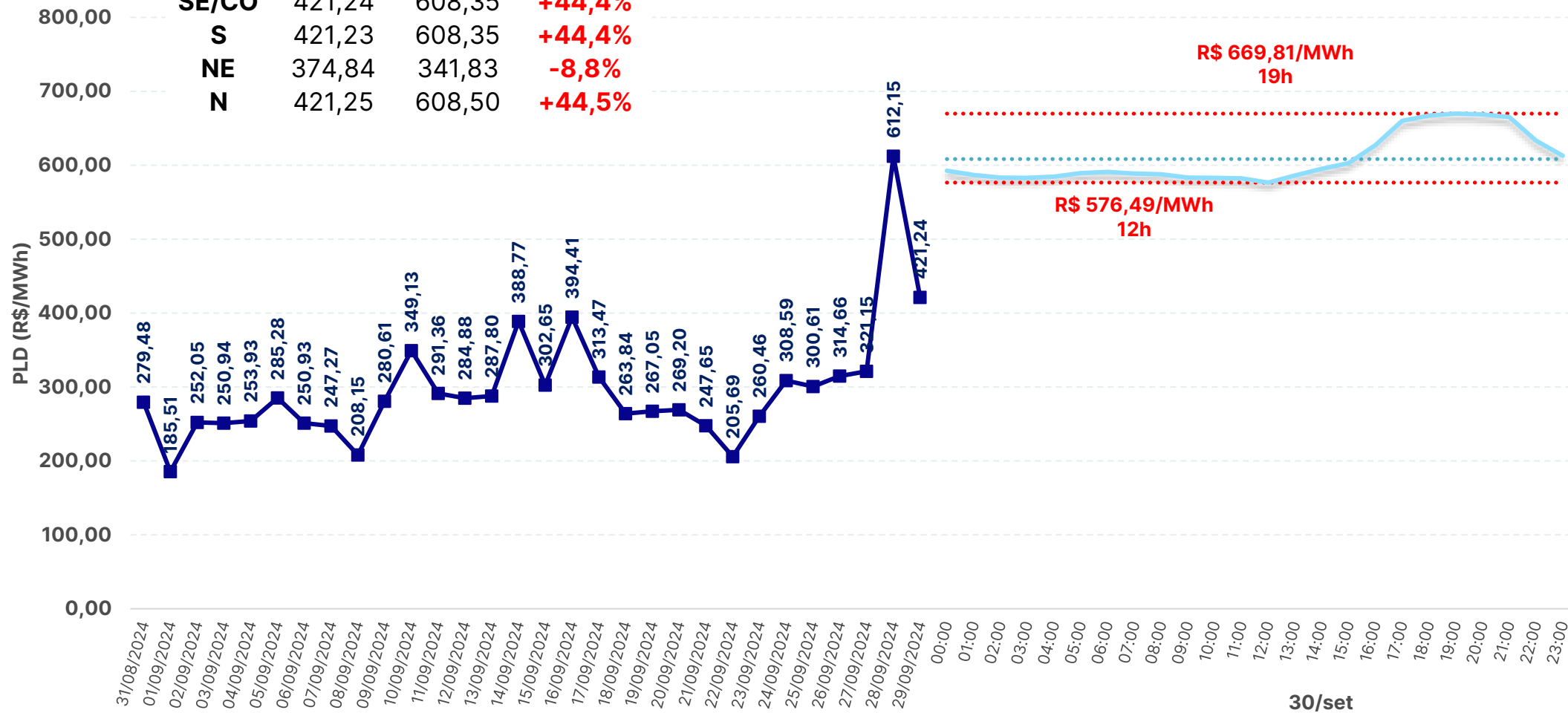

..... Máxima diária

..... Média diária

..... Mínima diária

■ PLD Média diária

balanço energético – modelo dessem e operação – SIN – 26/09/2024

	Média diária [MWmédios]				
	GT	UNSI	GH	Interc.	Carga*
Caso CCEE	9.727	34.226	44.842	0	88.795
Caso ONS	10.217	33.927	44.650	0	88.794
Programação	11.050	32.929	43.102	-871	88.132
Verificado	10.549	33.855	43.510	-845	88.081

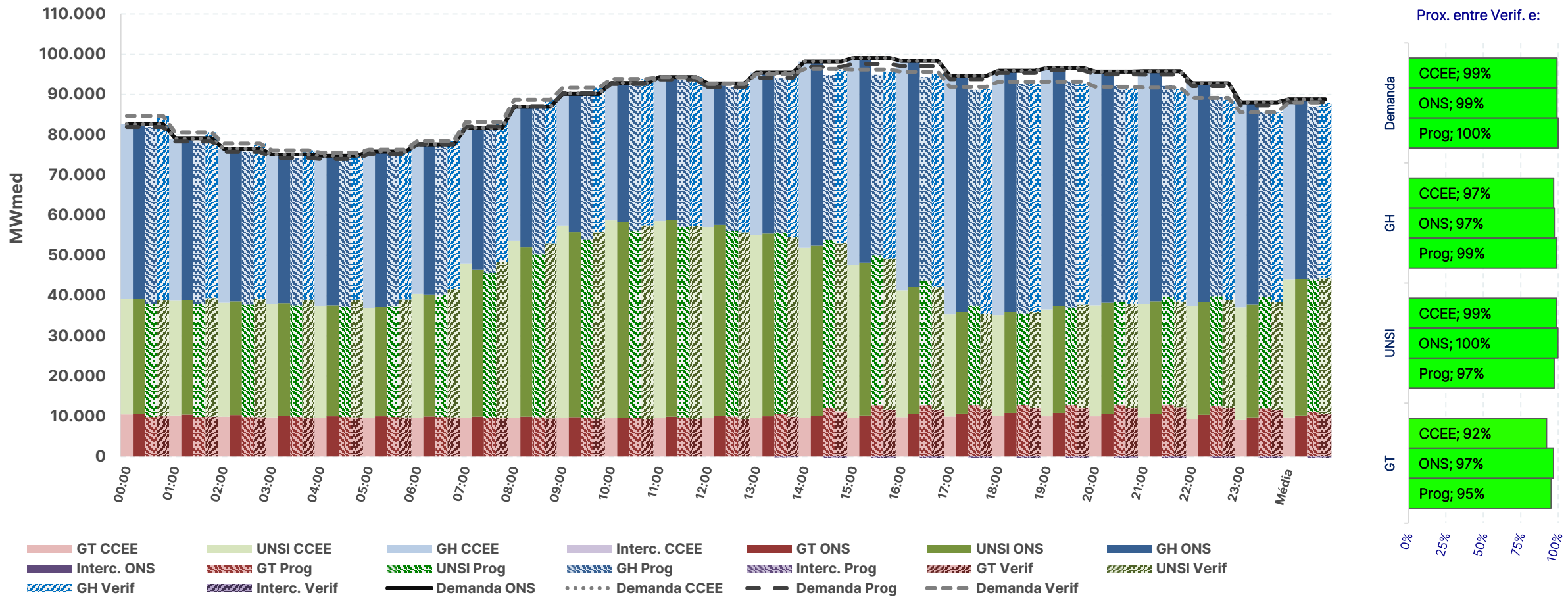

* Os valores de carga consideram o consumo para bombeamento (usinas elevatórias) indicado pelo modelo

Fontes: SAGIC (ONS) e DESSEM (CCEE/ONS)

balanço energético – modelo dessem e operação – SE – 26/09/2024

	Média diária [MWmédios]				
	GT	UNSI	GH	Interc.	Carga*
Caso CCEE	6.570	9.453	26.932	8.770	51.724
Caso ONS	6.666	9.452	26.133	9.472	51.723
Programação	6.983	9.833	25.385	9.466	51.667
Verificado	6.398	10.540	25.704	8.908	51.551

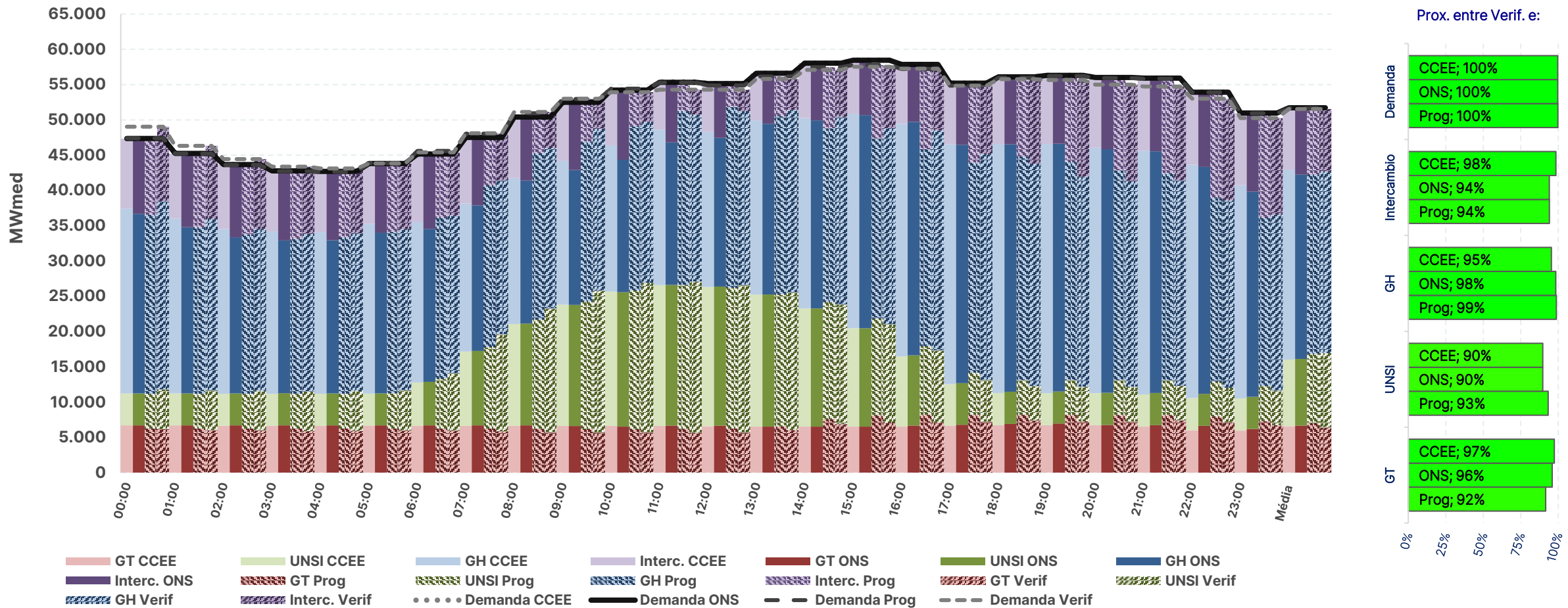

* Os valores de carga consideram o consumo para bombeamento (usinas elevatórias) indicado pelo modelo

Fontes: SAGIC (ONS) e DESSEM (CCEE/ONS)

balanço energético – modelo dessem e operação – S – 26/09/2024

	Média diária [MWmédios]				
	GT	UNSI	GH	Interc.	Carga*
Caso CCEE	502	2.715	11.090	124	14.432
Caso ONS	549	2.715	11.477	-309	14.432
Programação	681	2.697	10.963	137	14.478
Verificado	954	2.707	10.940	-614	13.987

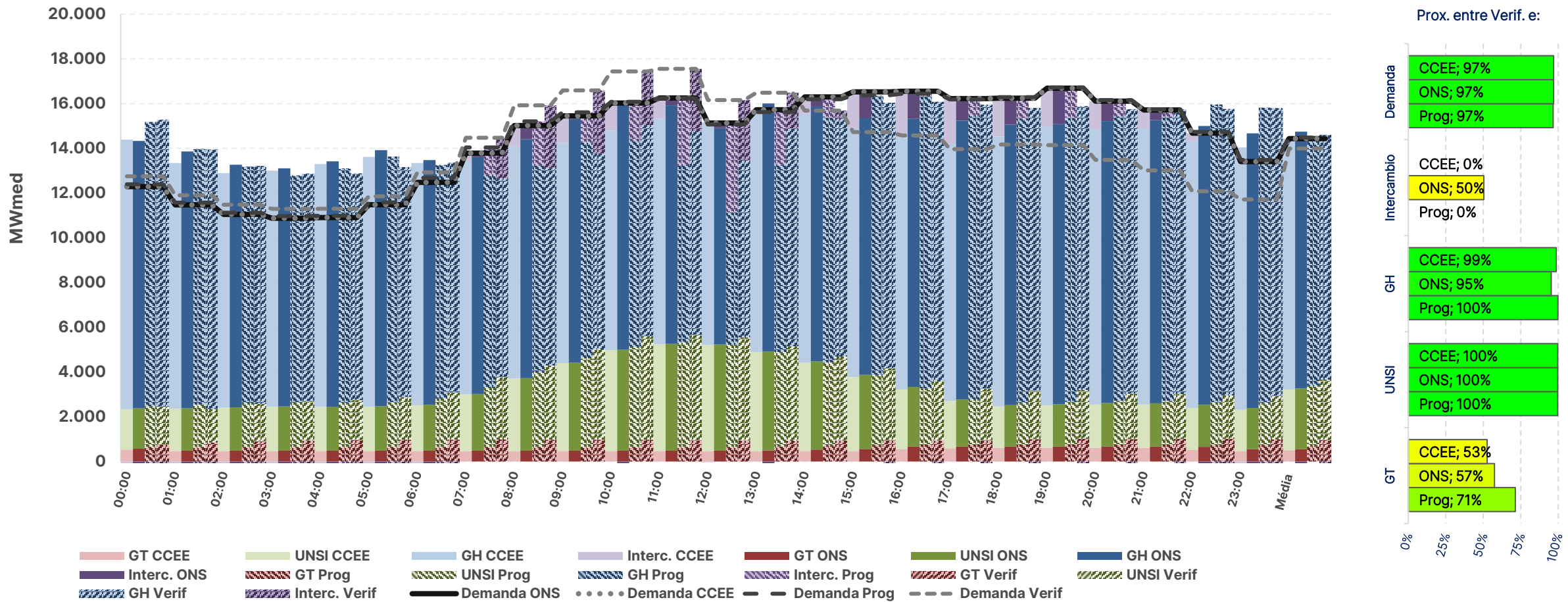

* Os valores de carga consideram o consumo para bombeamento (usinas elevatórias) indicado pelo modelo

Fontes: SAGIC (ONS) e DESSEM (CCEE/ONS)

balanço energético – modelo dessem e operação – NE – 26/09/2024

	Média diária [MWmédios]				
	GT	UNSI	GH	Interc.	Carga*
Caso CCEE	136	20.946	2.547	-9.706	13.923
Caso ONS	448	20.647	2.581	-9.753	13.923
Programação	1.193	18.916	3.297	-10.141	13.265
Verificado	1.161	19.154	3.319	-9.793	13.840

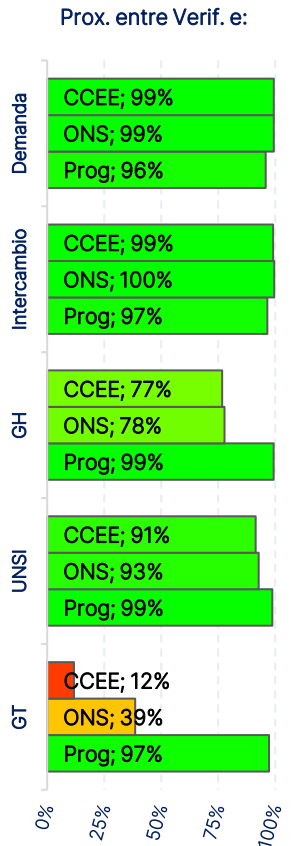
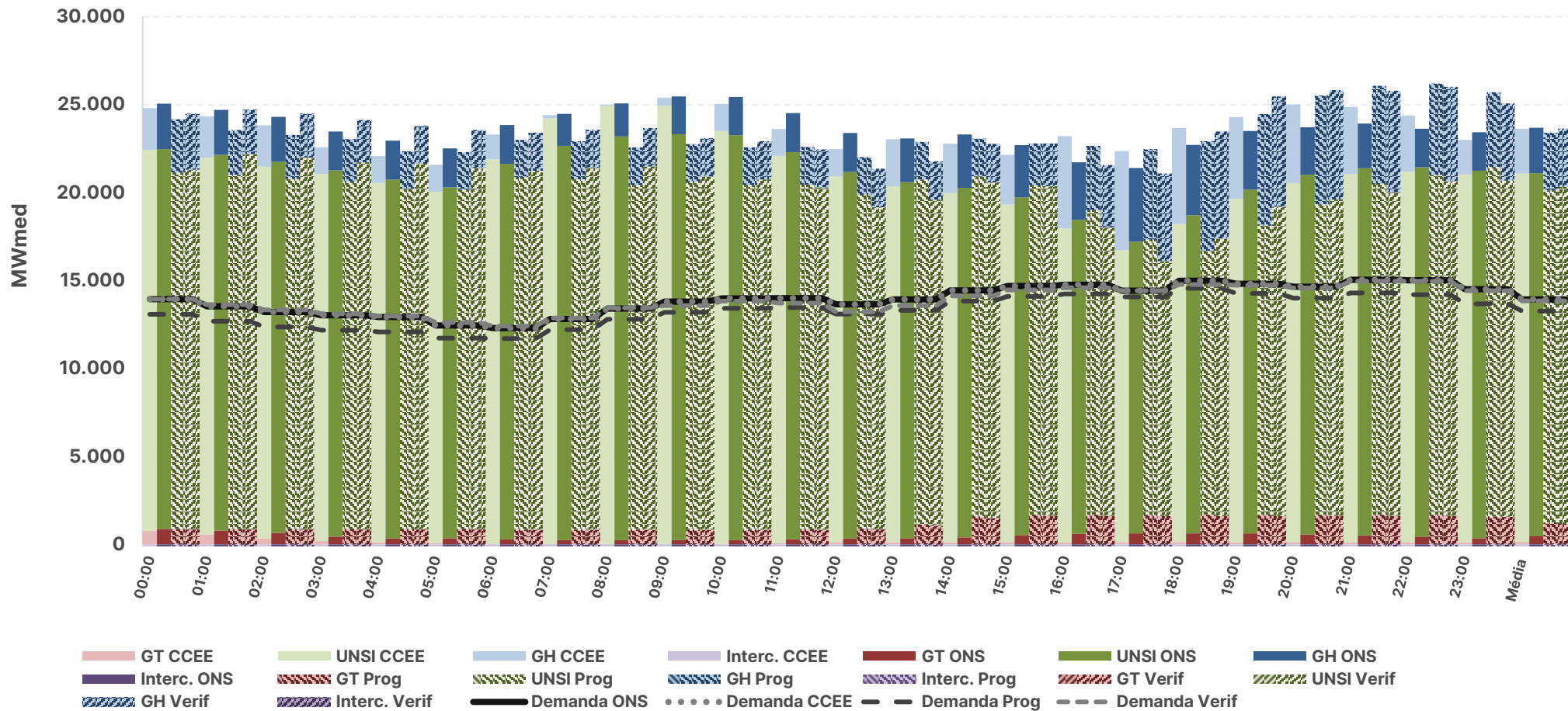

* Os valores de carga consideram o consumo para bombeamento (usinas elevatórias) indicado pelo modelo

Fontes: SAGIC (ONS) e DESSEM (CCEE/ONS)

balanço energético – modelo dessem e operação – N – 26/09/2024

	Média diária [MWmédios]				
	GT	UNSI	GH	Interc.	Carga*
Caso CCEE	2.519	1.112	4.273	812	8.716
Caso ONS	2.554	1.112	4.460	591	8.716
Programação	2.192	1.484	3.457	1.588	8.721
Verificado	2.036	1.454	3.547	1.666	8.703

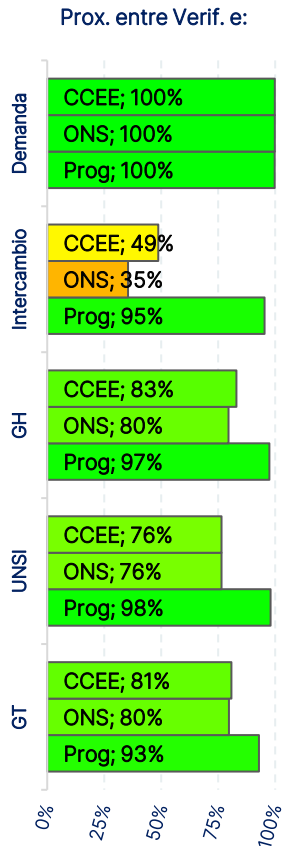
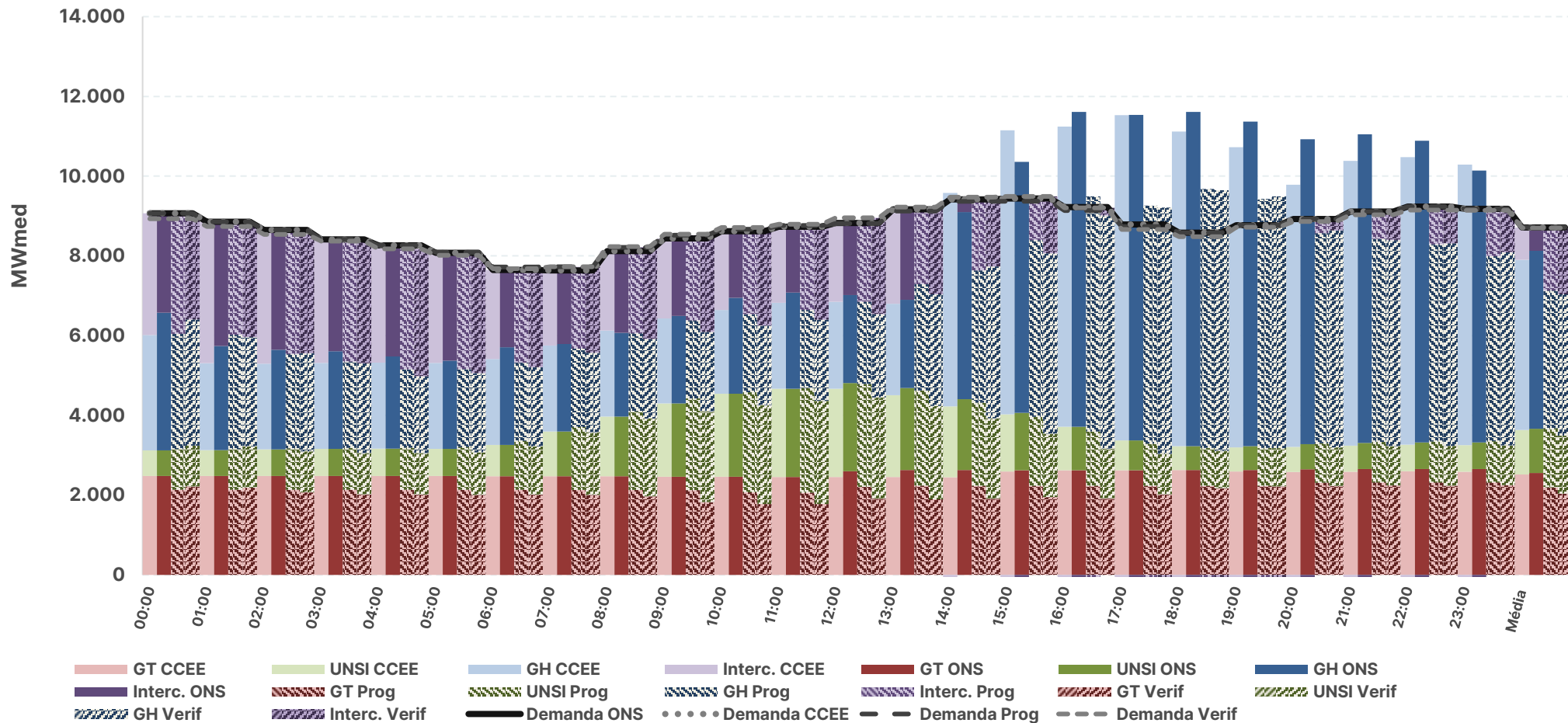

* Os valores de carga consideram o consumo para bombeamento (usinas elevatórias) indicado pelo modelo

balanço energético – modelo desseem – SIN – 30/09/2024

	Média diária [MWmédios] - SIN			
	GT	UNSI	GH	Carga*
Caso CCEE	11.509	36.254	35.050	82.812
Caso ONS	11.429	35.435	35.948	82.812

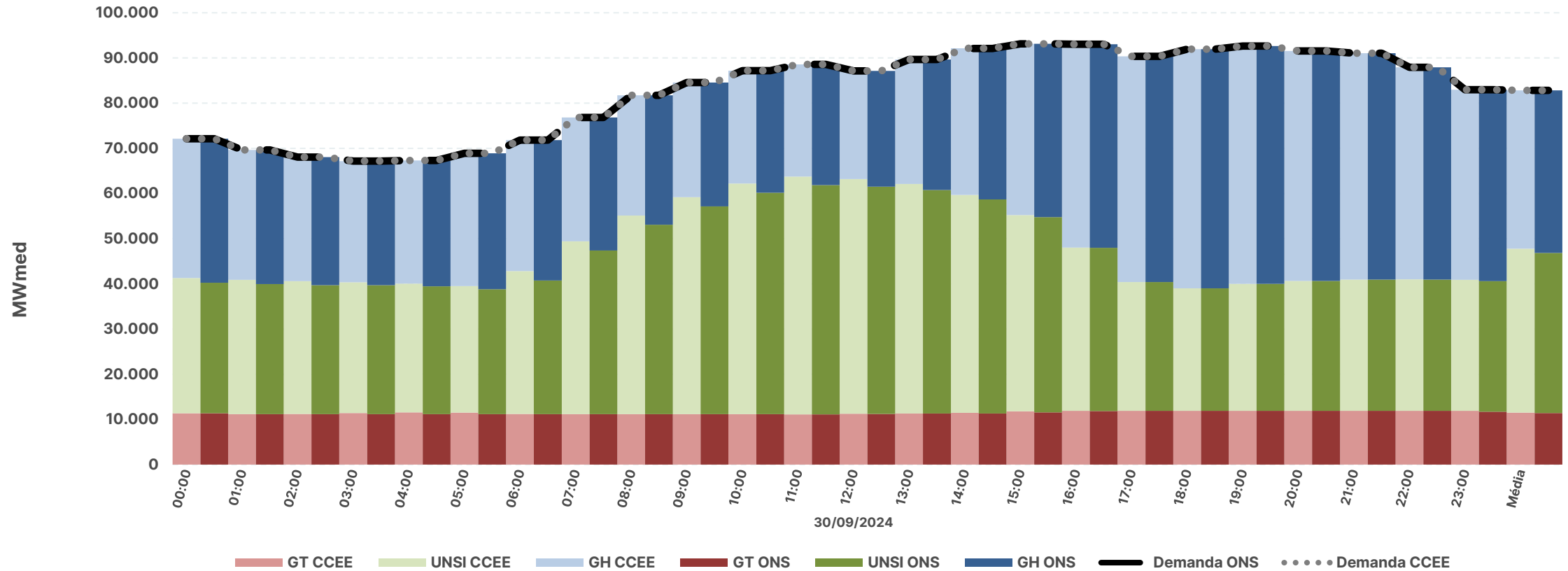

* Os valores de carga consideram o consumo para bombeamento (usinas elevatórias) indicado pelo modelo

Fontes: DESSEM (CCEE/ONS)

balanço energético – modelo dessem – SE e S – 30/09/2024

		Caso CCEE	Caso ONS
Média diária [MWmédios] – SE	Carga*	46.283	46.282
	Interc.	8.051	7.875
	GH	22.551	22.791
	UNSI	9.269	9.204
	GT	6.412	6.412
Média diária [MWmédios] – S	Carga*	14.138	14.138
	Interc.	1.817	1.540
	GH	7.611	7.888
	UNSI	3.616	3.616
	GT	1.093	1.093

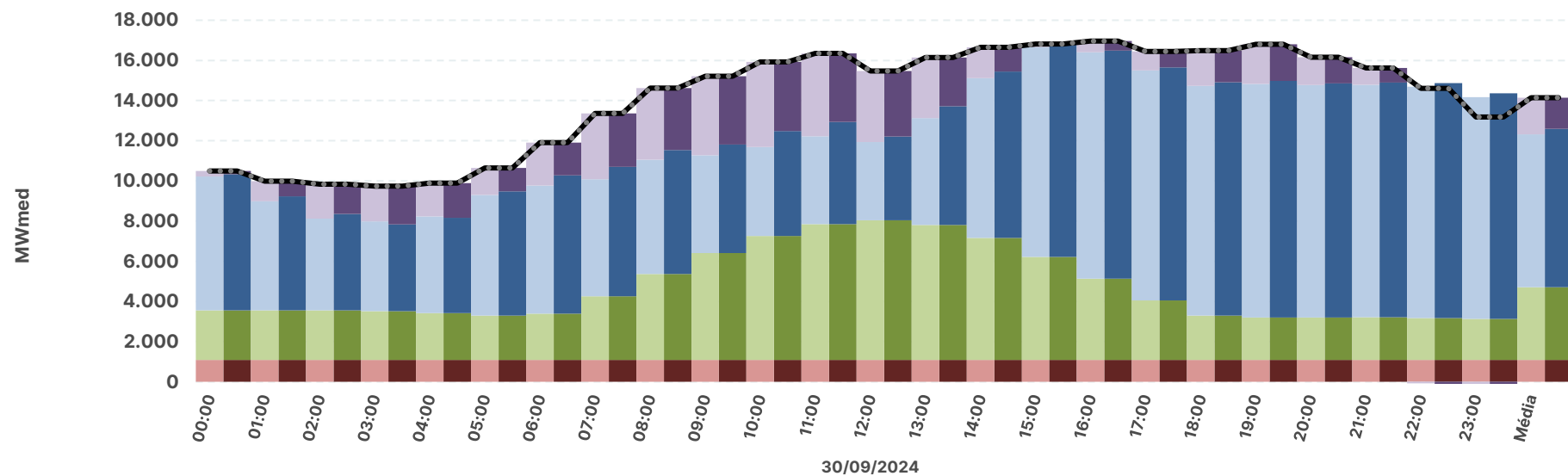
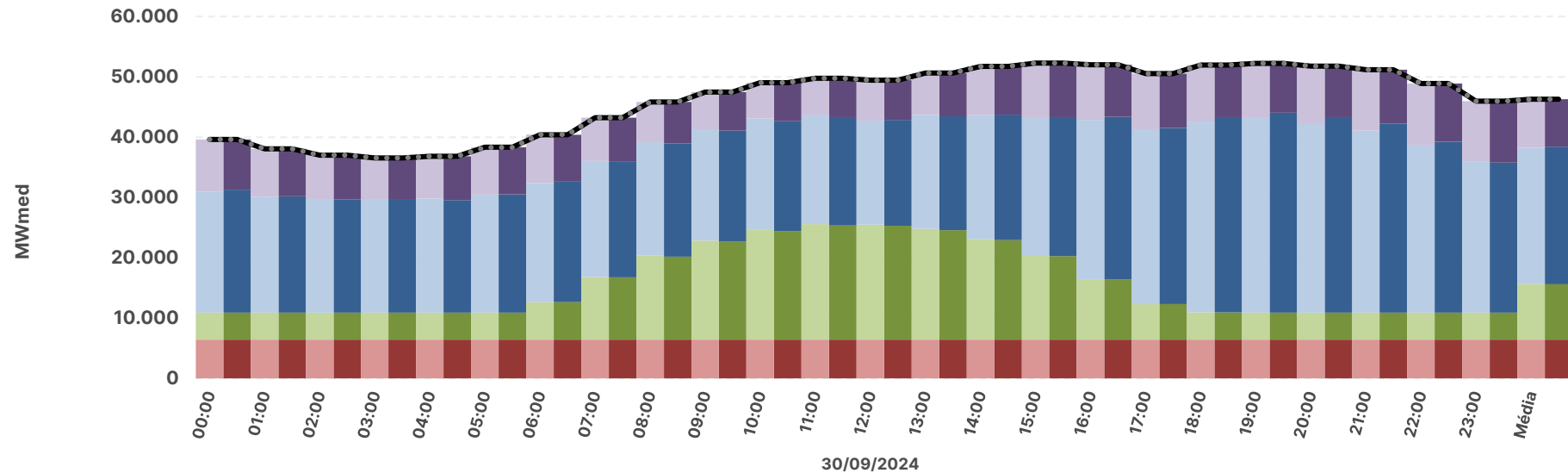

* Os valores de carga consideram o consumo para bombeamento (usinas elevatórias) indicado pelo modelo

Fontes: DESSEM (CCEE/ONS)

balanço energético – modelo dessem – NE e N – 30/09/2024

		Caso CCEE	Caso ONS
Média diária [MWmédios] – NE	Carga*	13.953	13.953
	Interc.	-11.223	-10.750
	GH	1.892	2.248
	UNSI	22.284	21.530
	GT	1.000	924
Média diária [MWmédios] – N	Carga*	8.439	8.439
	Interc.	1.355	1.355
	GH	2.995	3.020
	UNSI	1.085	1.085
	GT	3.004	3.000

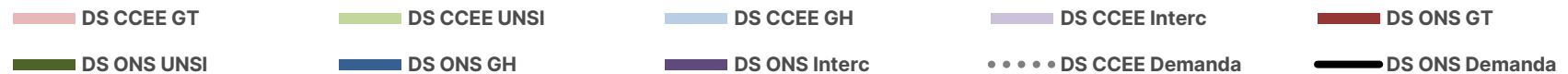
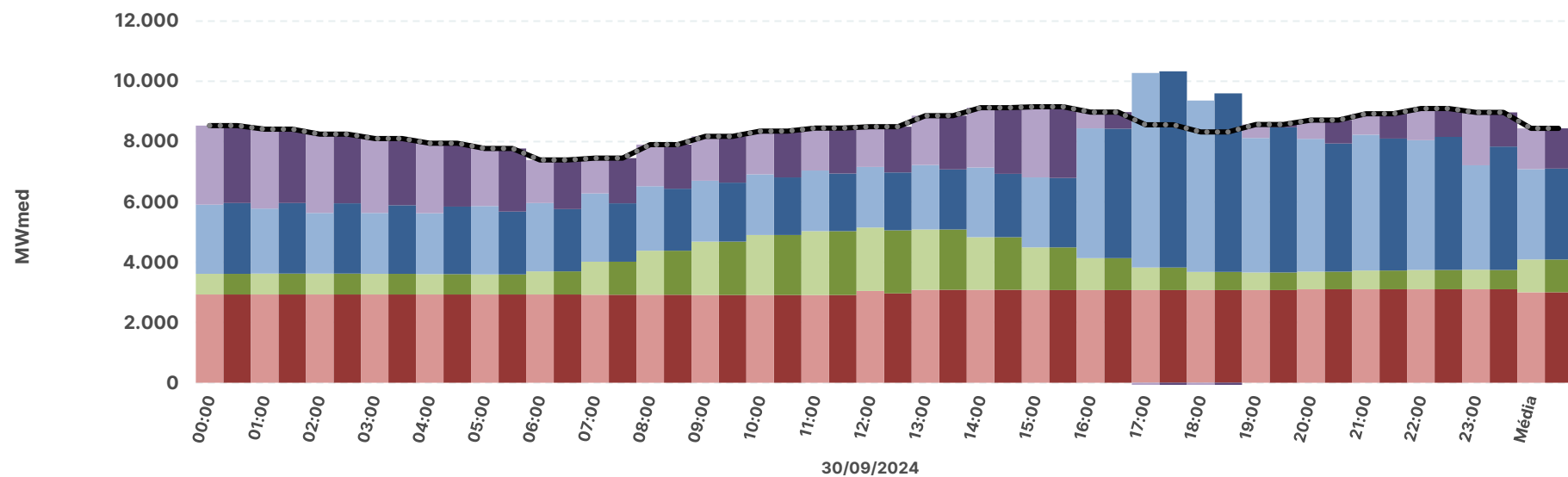
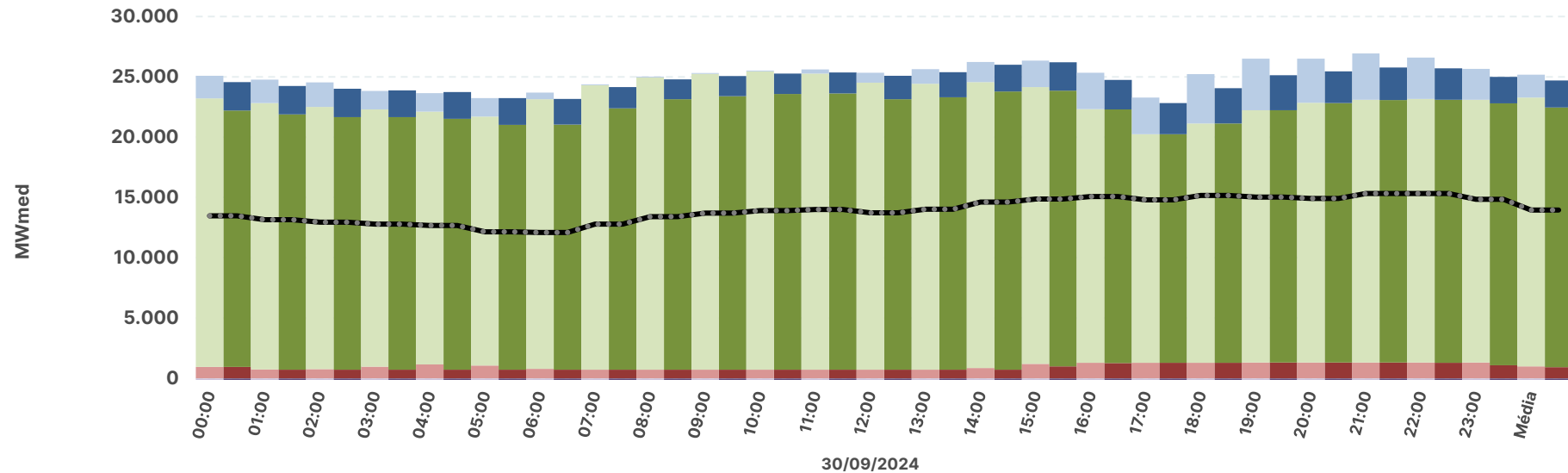

* Os valores de carga consideram o consumo para bombeamento (usinas elevatórias) indicado pelo modelo

Fontes: DESSEM (CCEE/ONS)

SISTEMA INTERLIGADO NACIONAL

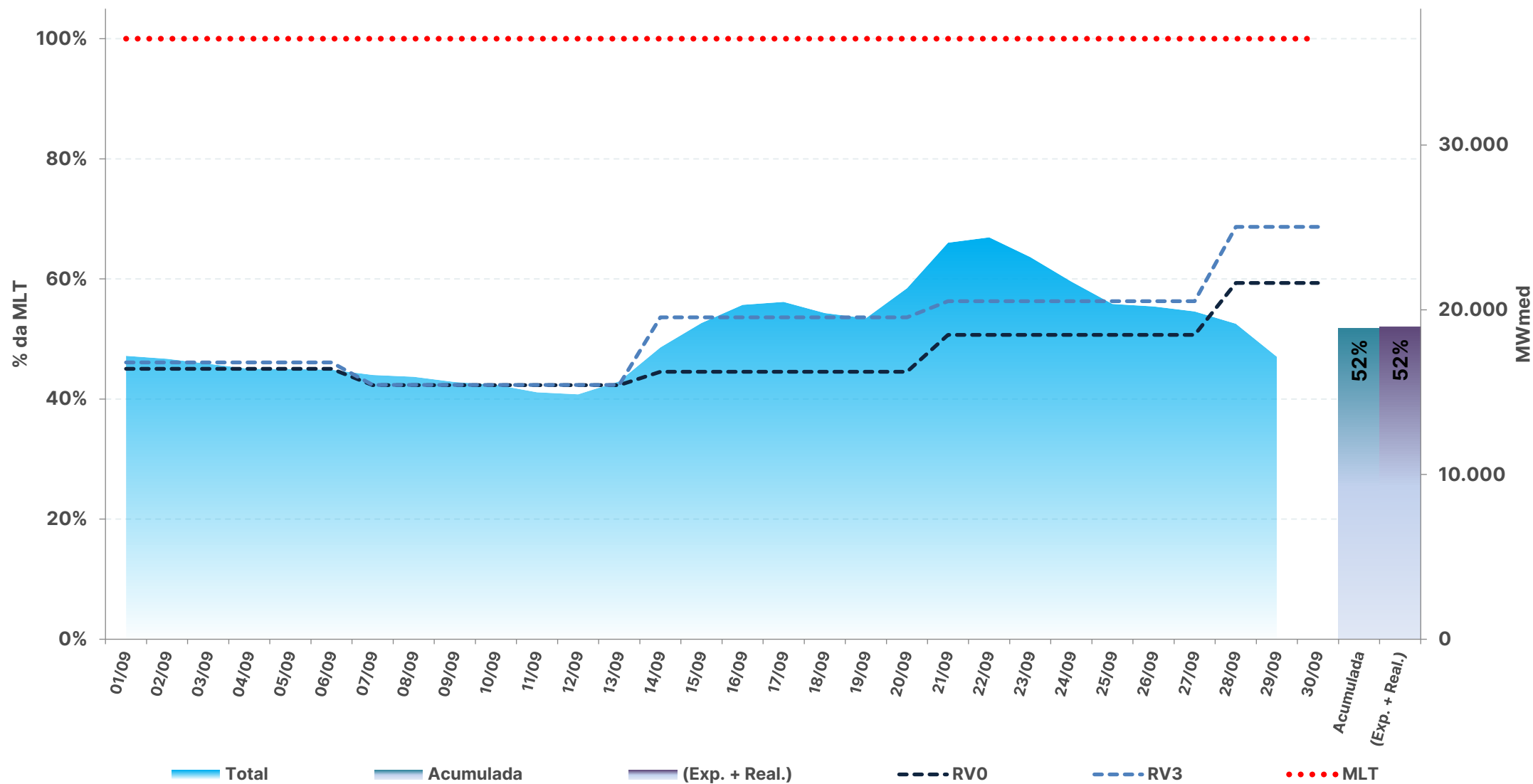

* Expectativa de ENA para o mês de acordo com a atual revisão do PMO (ONS), atualizada semanalmente

Fontes: BDO/IPDO (ONS) e DECOMP (CCEE)

SISTEMA INTERLIGADO NACIONAL

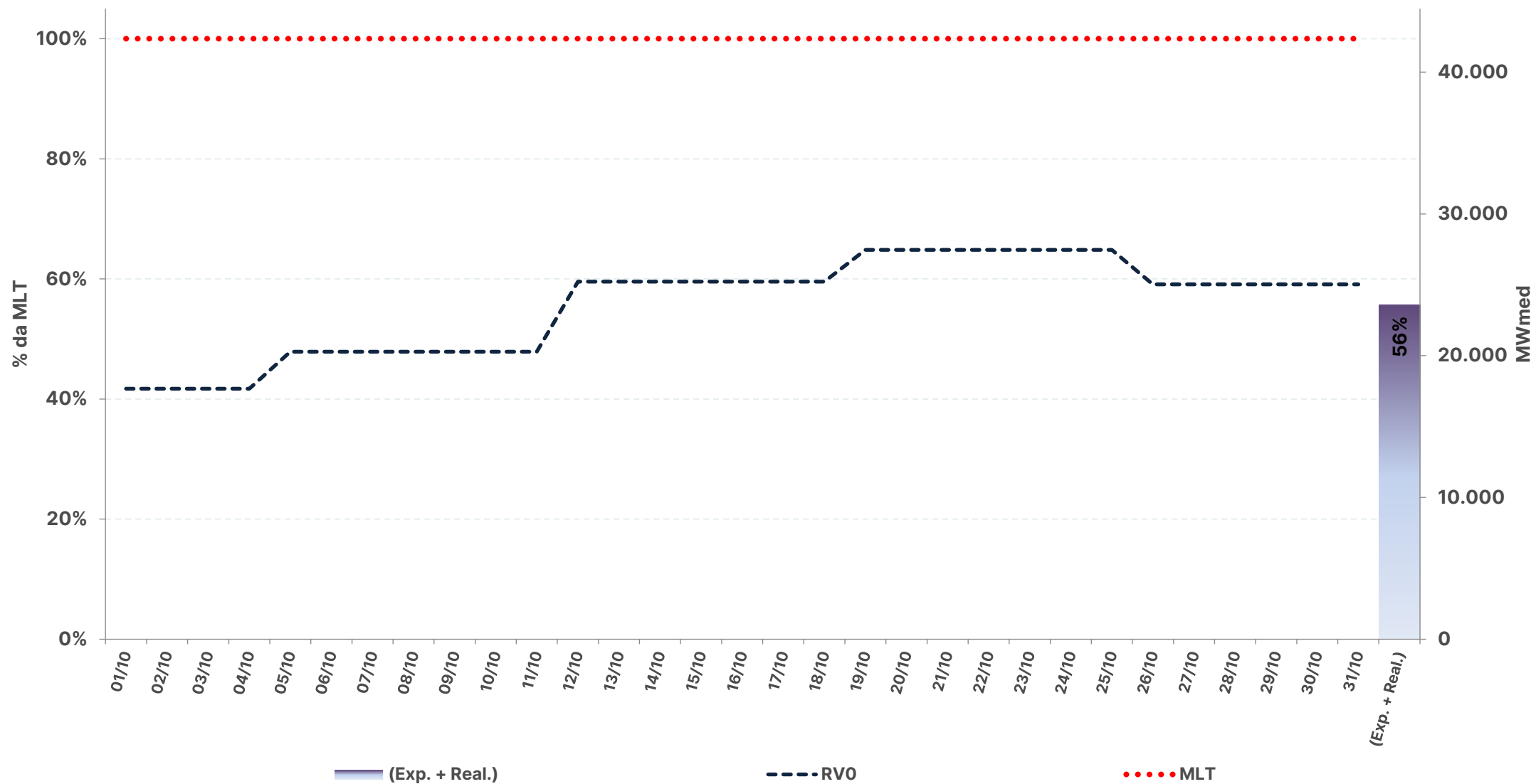

* Expectativa de ENA para o mês de acordo com a atual revisão do PMO (ONS), atualizada semanalmente

Fontes: BDO/IPDO (ONS) e DECOMP (CCEE)

REGIÃO NORTE

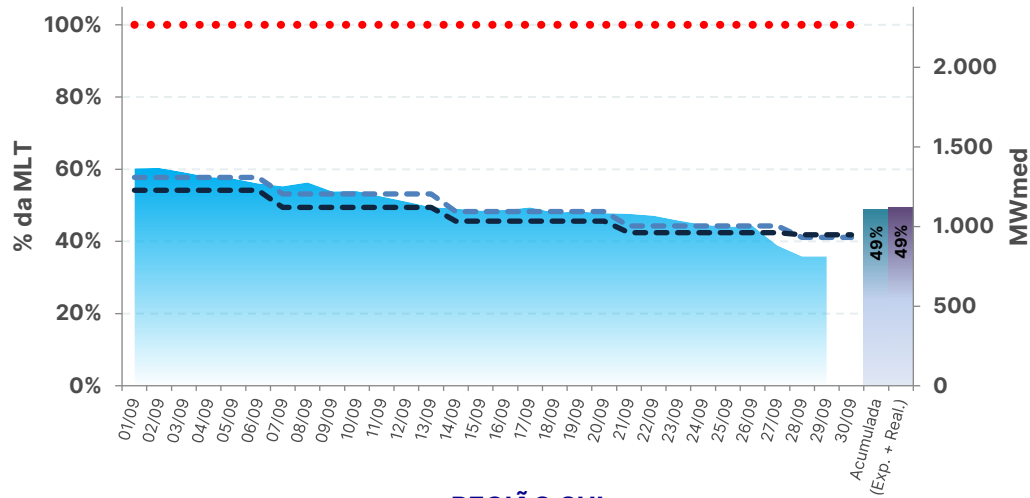

REGIÃO NORDESTE

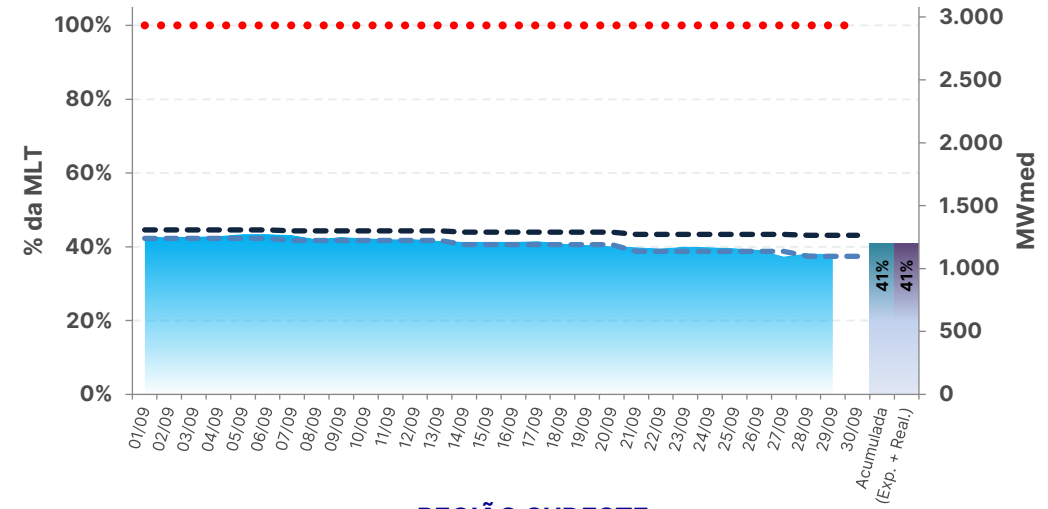

REGIÃO SUL

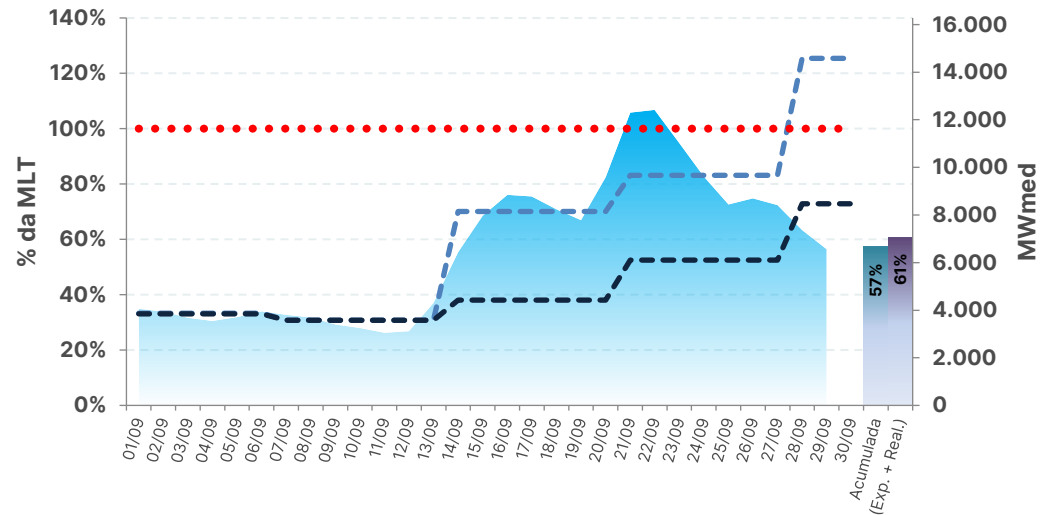

REGIÃO SUDESTE

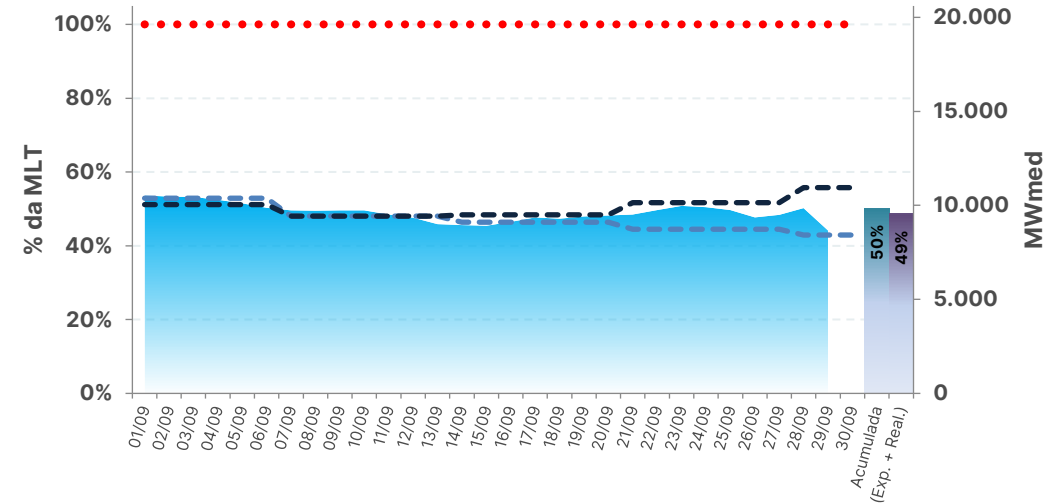

■ Total
 ■ Acumulada
 ■ (Exp. + Real.)

- - - RVO
 - - - RV3
 ● ● ● ● MLT

* Expectativa de ENA para o mês de acordo com a atual revisão do PMO (ONS), atualizada semanalmente

Fontes: BDO/IPDO (ONS) e DECOMP (CCEE)

acompanhamento da energia natural afluyente

REGIÃO NORTE

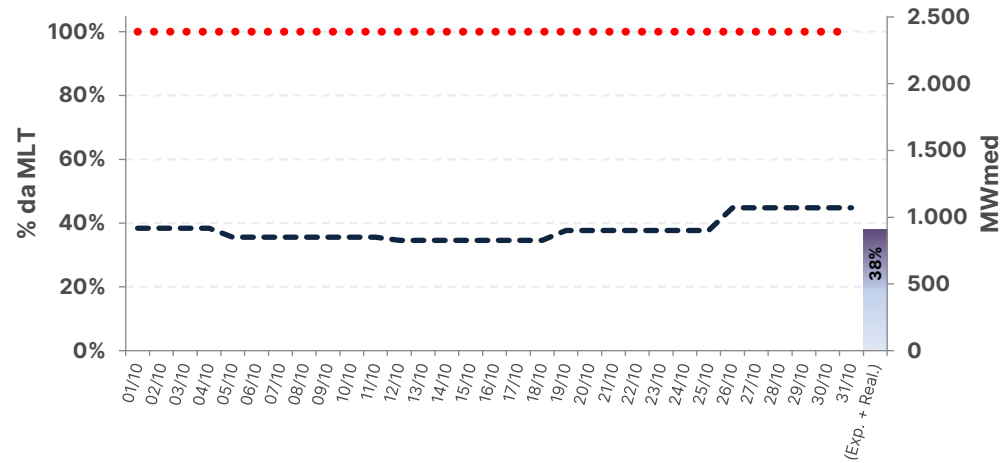

REGIÃO NORDESTE

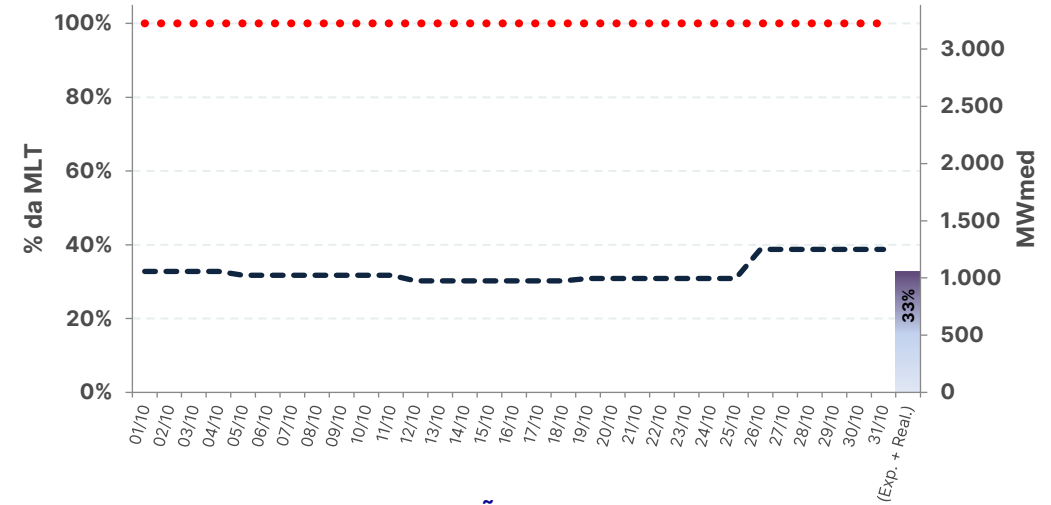

REGIÃO SUL

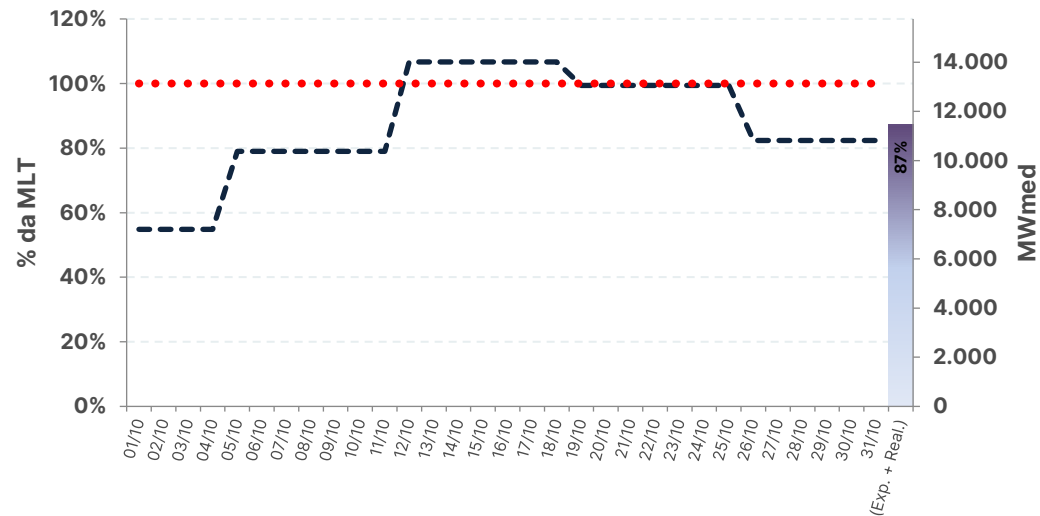

REGIÃO SUDESTE

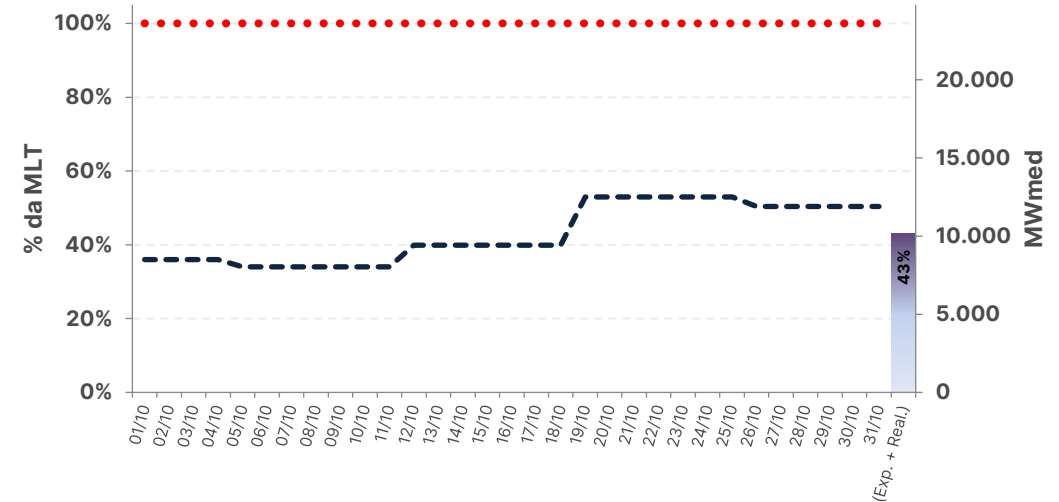

----- RVO

..... MLT

* Expectativa de ENA para o mês de acordo com a atual revisão do PMO (ONS), atualizada semanalmente

Fontes: BDO/IPDO (ONS) e DECOMP (CCEE)

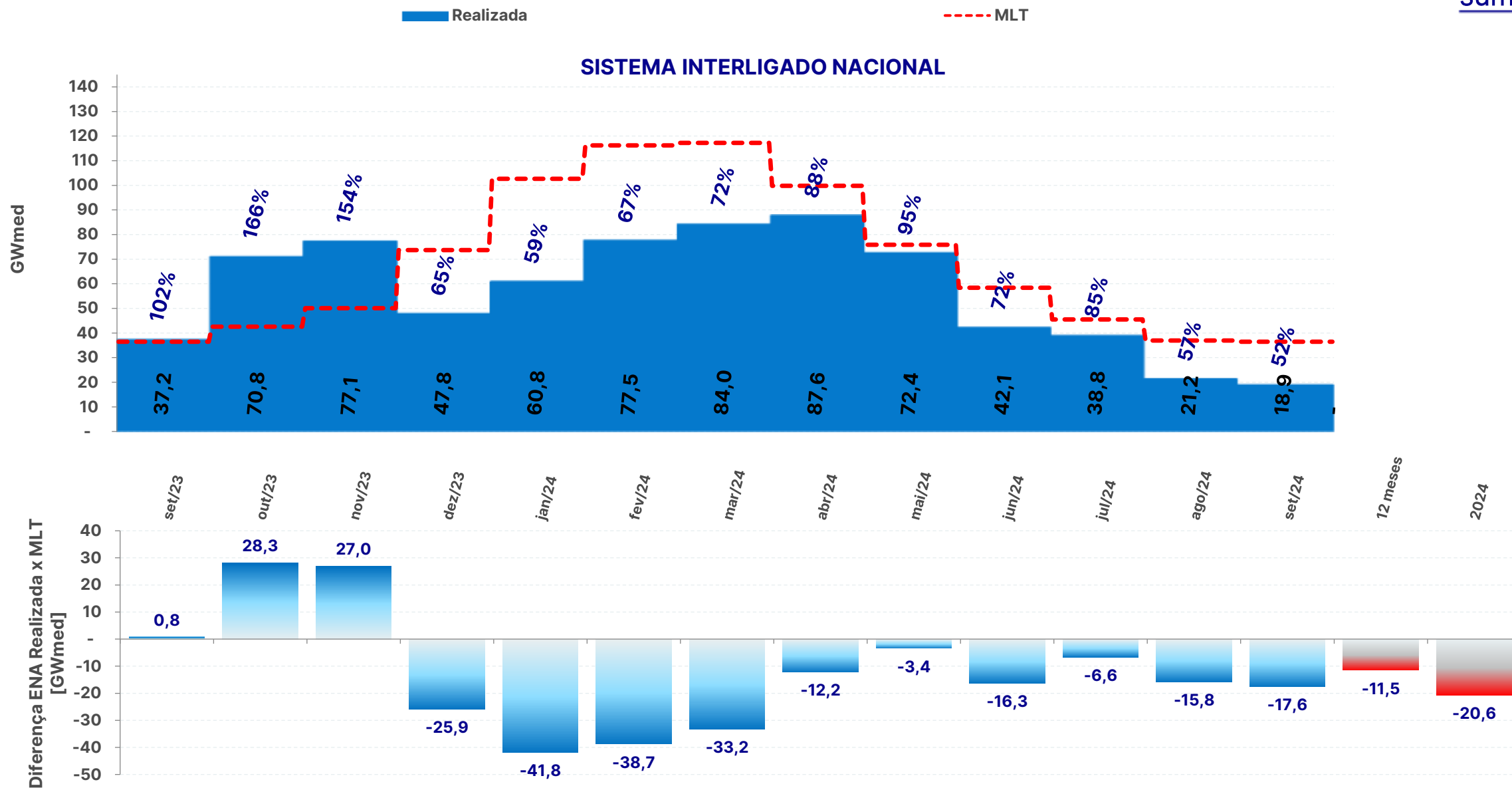

REGIÃO NORTE

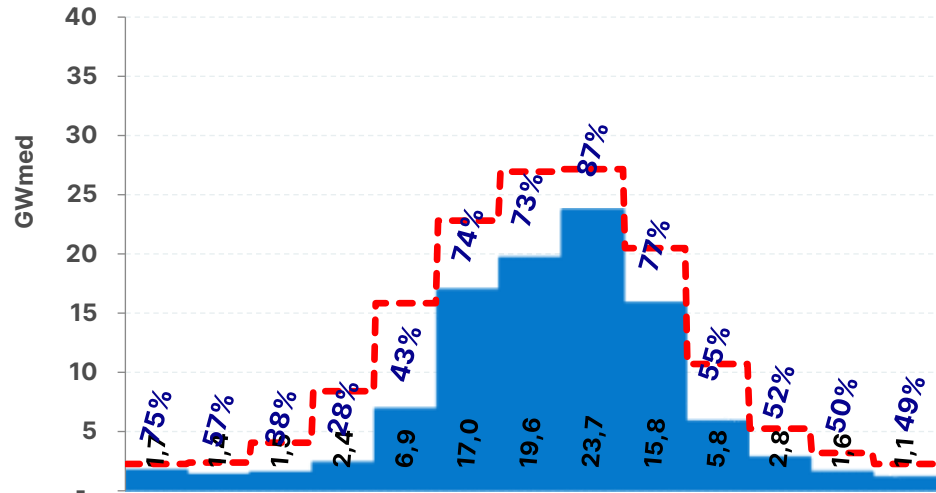

REGIÃO NORDESTE

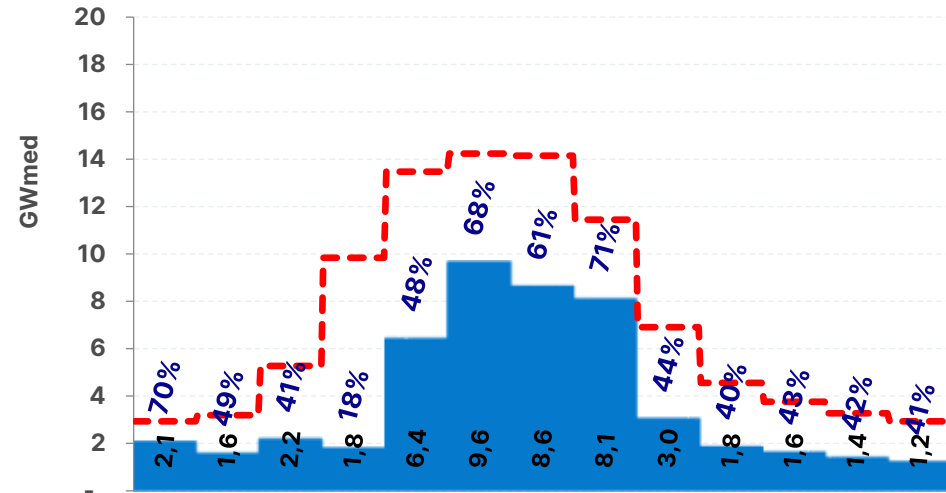

Diferença ENA Realizada x MLT [GWmed]

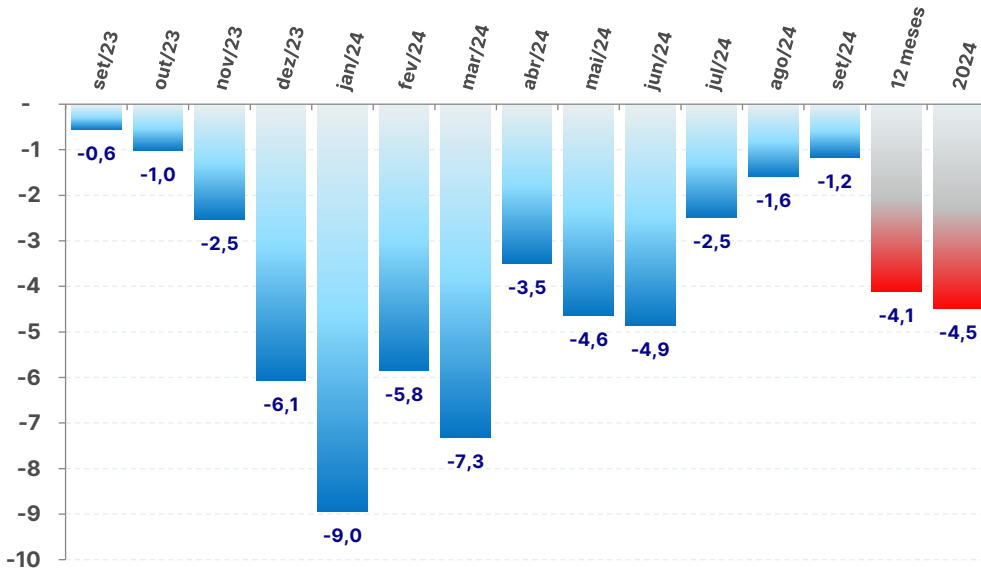

Realizada

Diferença ENA Realizada x MLT [GWmed]

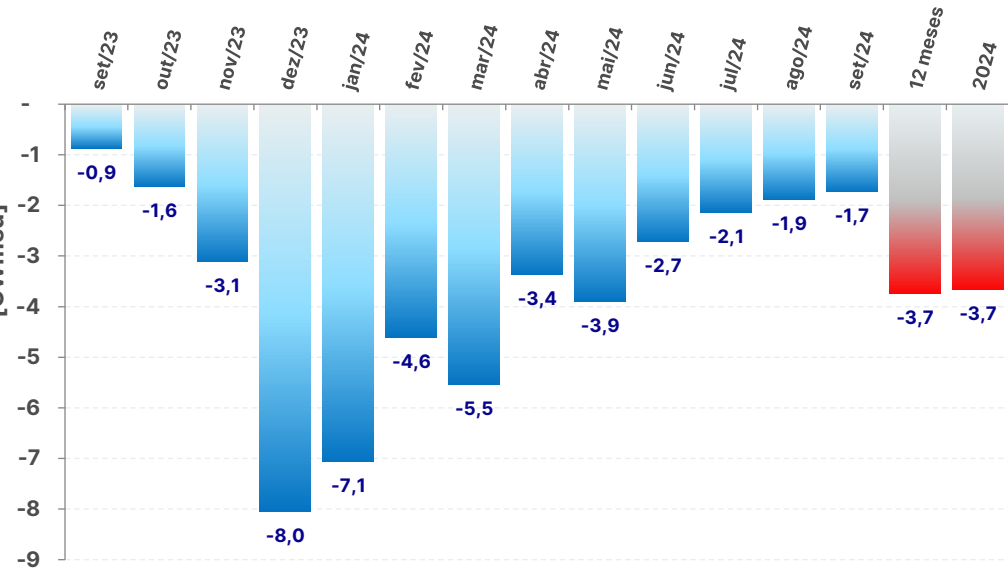

MLT

acompanhamento da energia natural afluyente

REGIÃO SUL

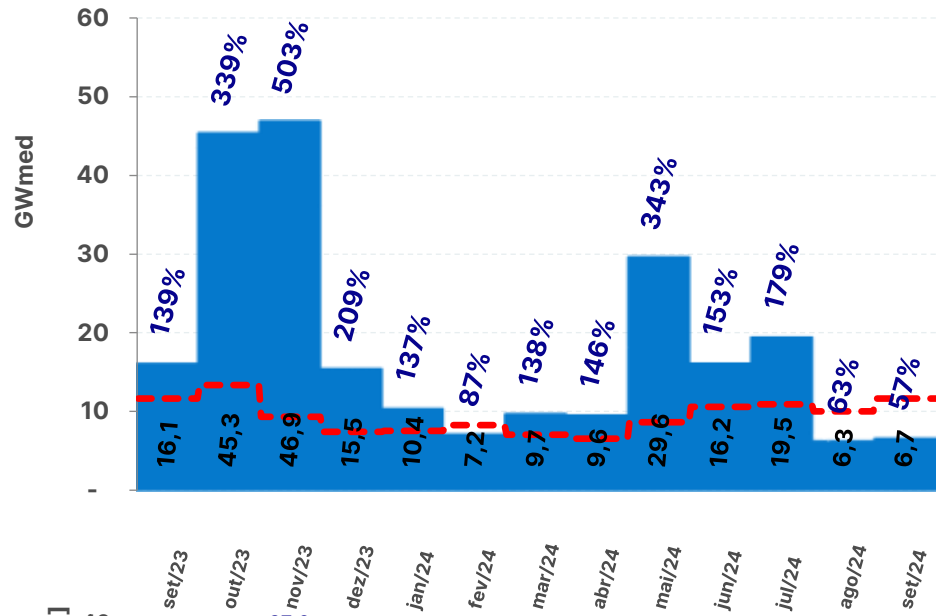

REGIÃO SUDESTE

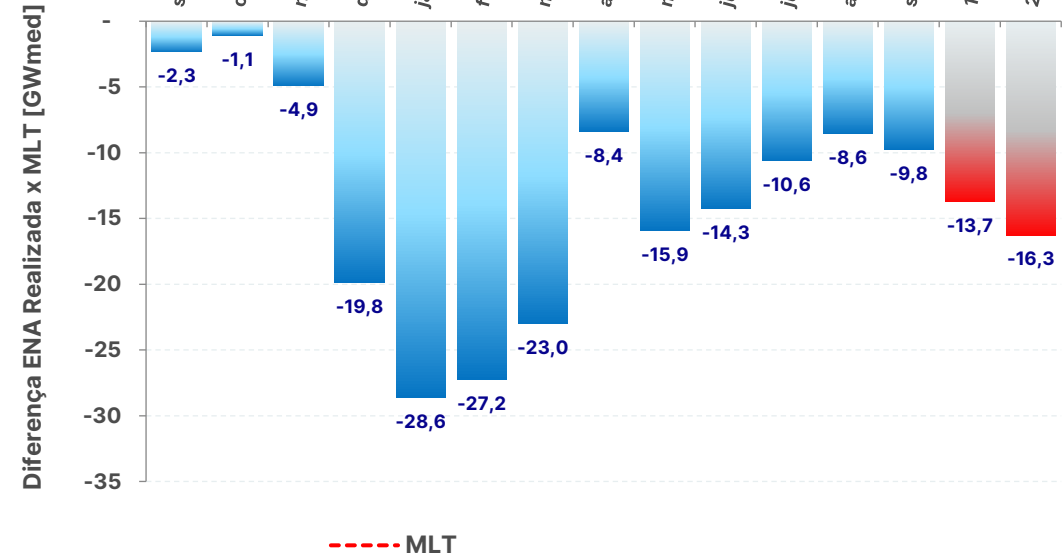
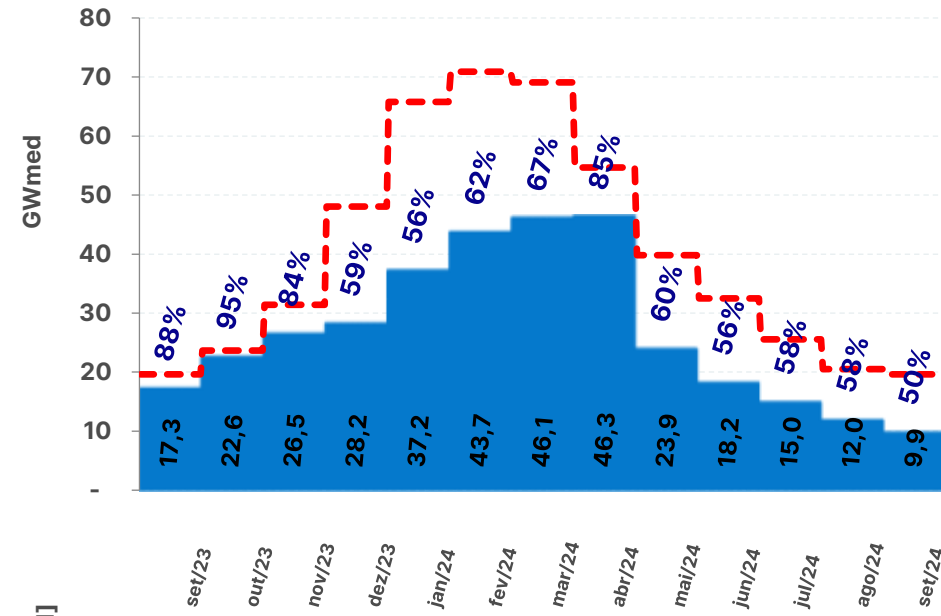

SISTEMA INTERLIGADO NACIONAL

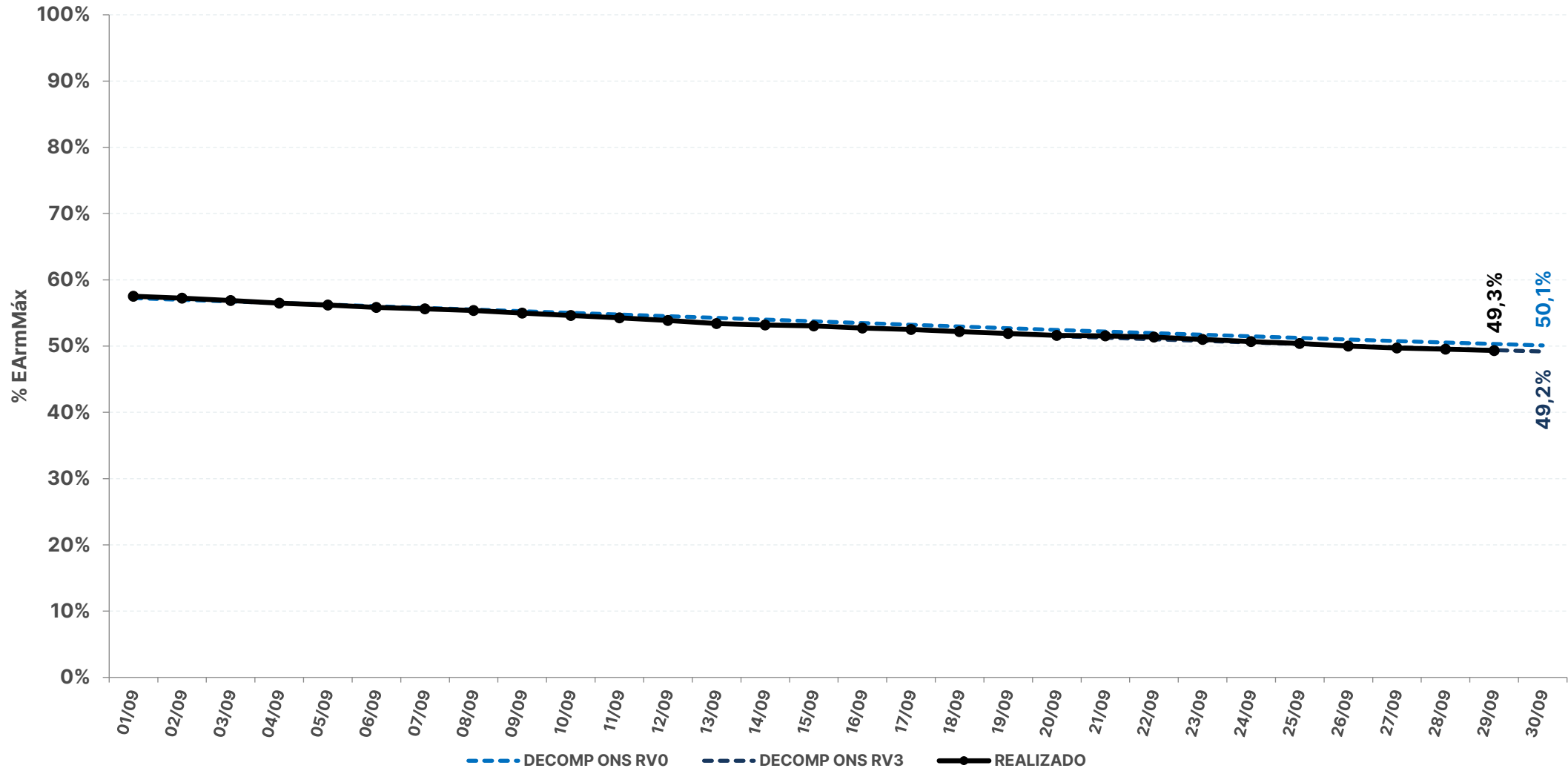

SISTEMA INTERLIGADO NACIONAL

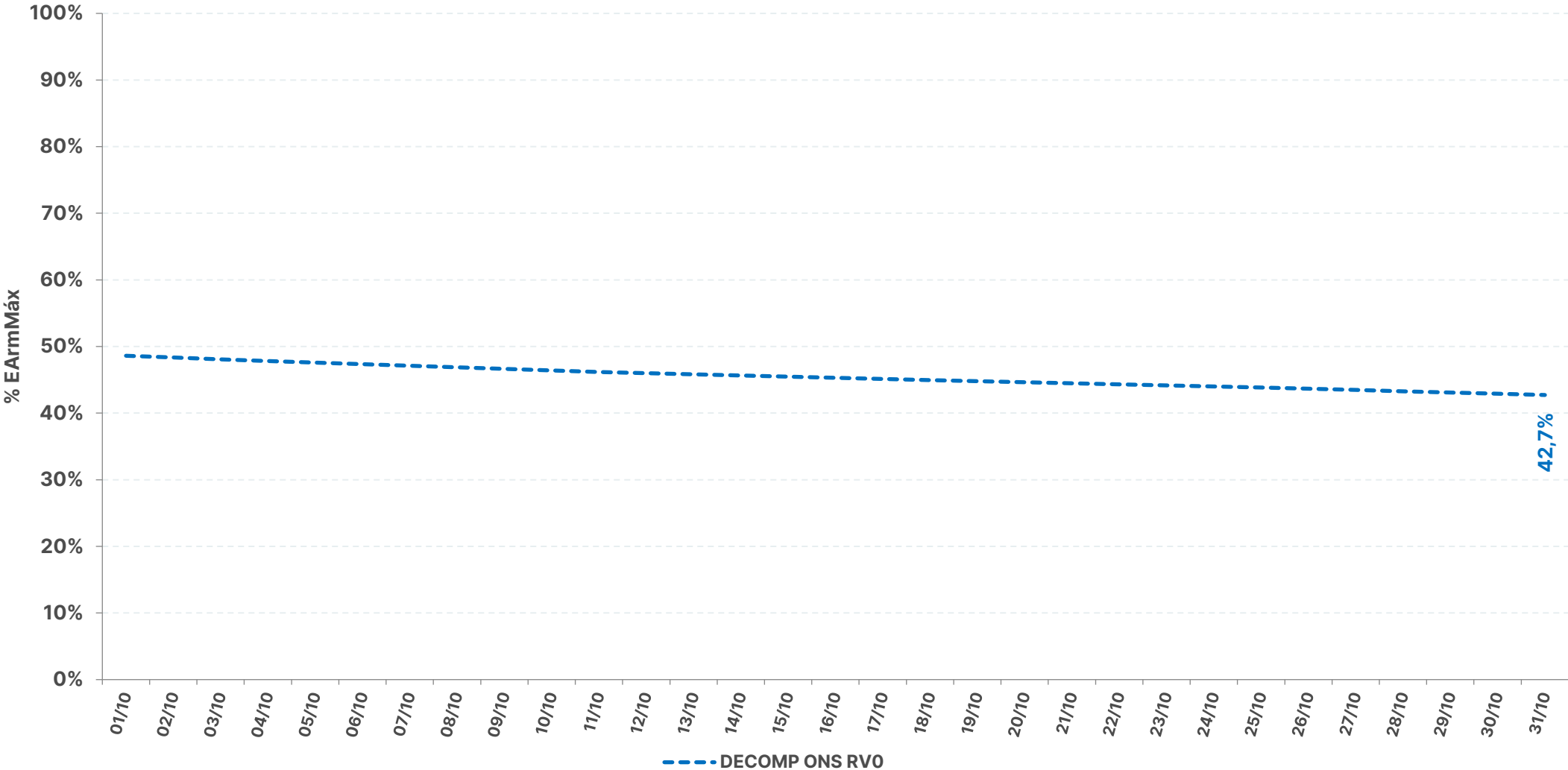

acompanhamento da energia armazenada

REGIÃO NORTE

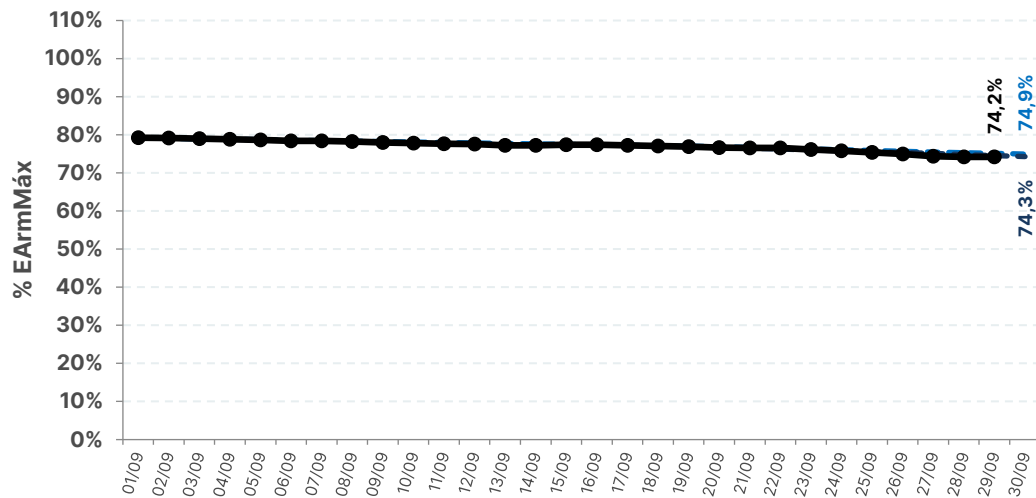

REGIÃO NORDESTE

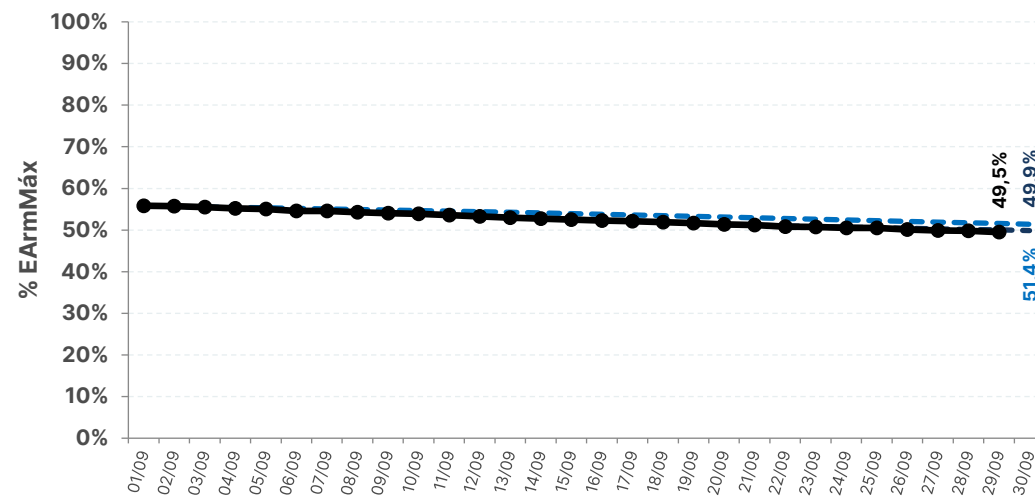

REGIÃO SUL

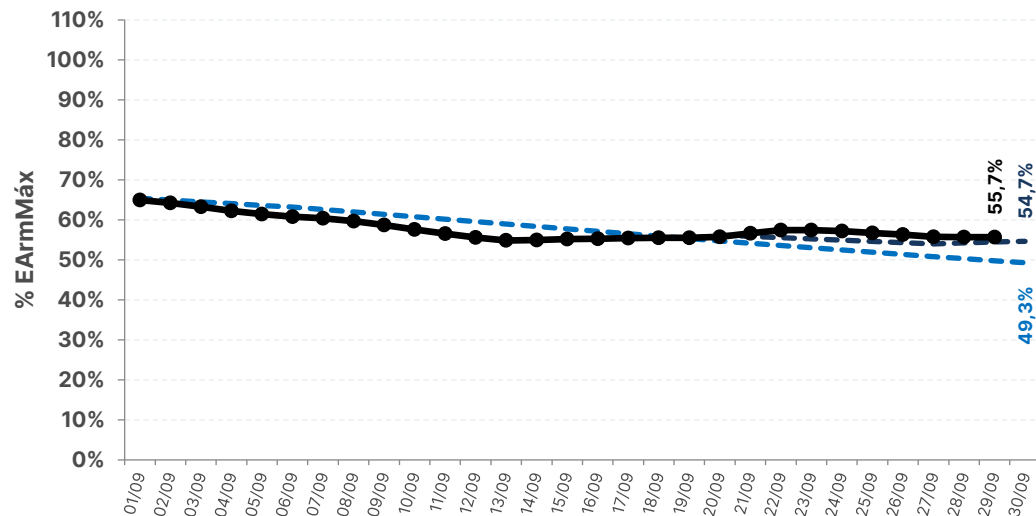

REGIÃO SUDESTE

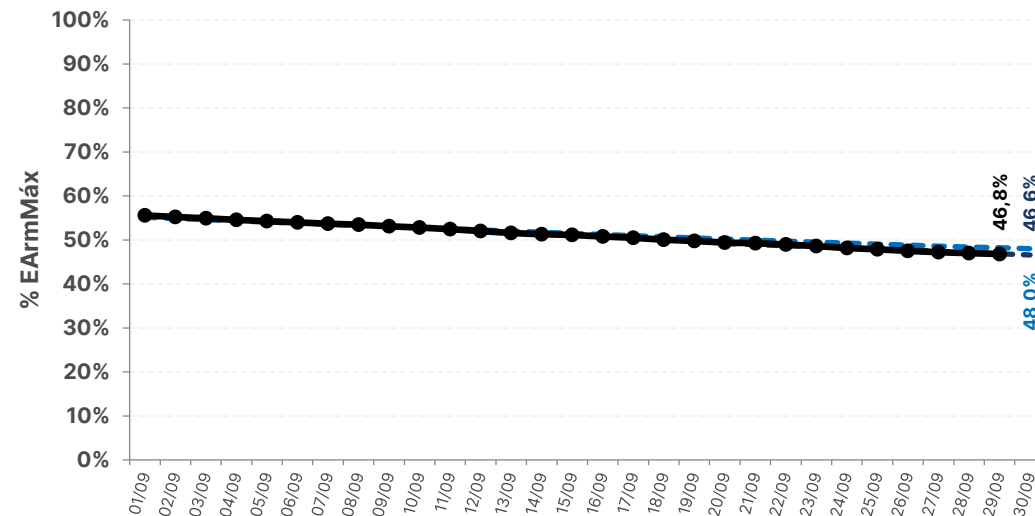

--- DECOMP ONTS RV0

--- DECOMP ONTS RV3

—●— REALIZADO

acompanhamento da energia armazenada

REGIÃO NORTE

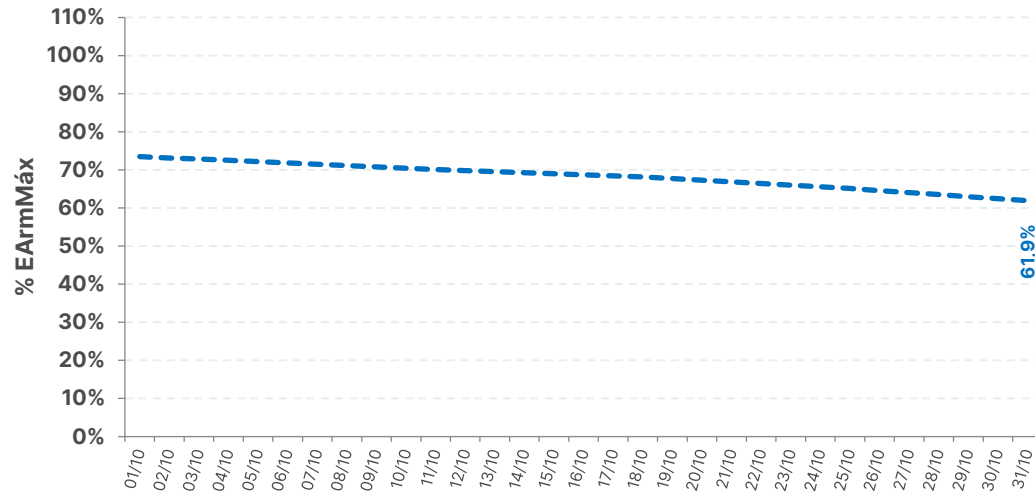

REGIÃO NORDESTE

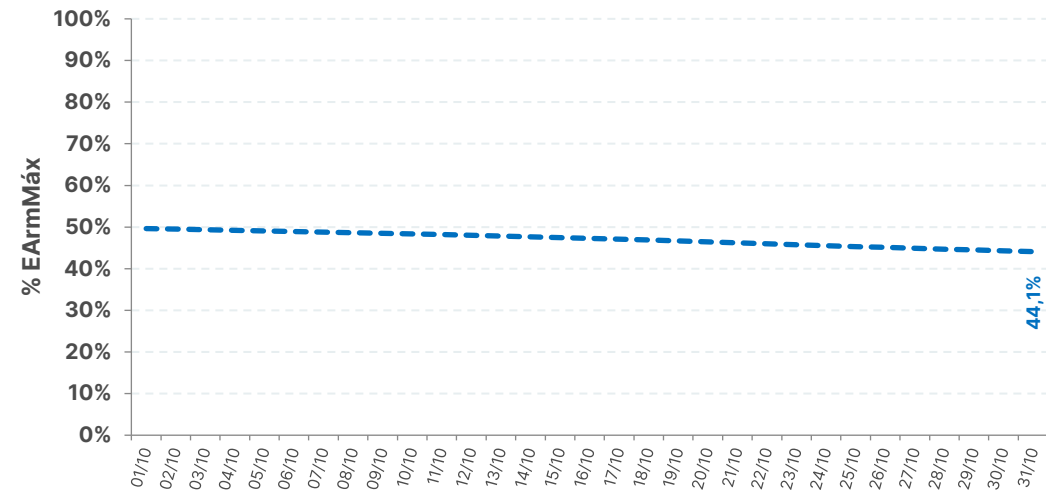

REGIÃO SUL

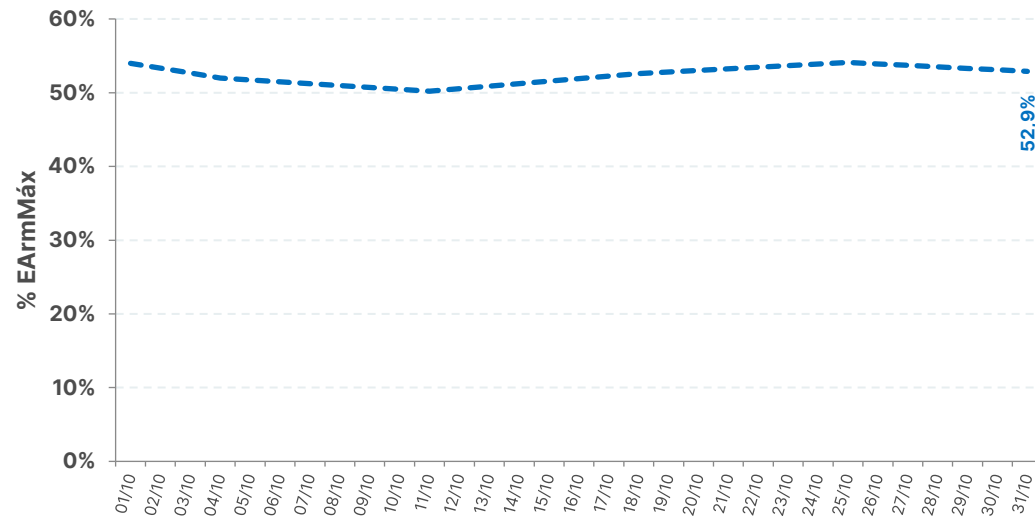

REGIÃO SUDESTE

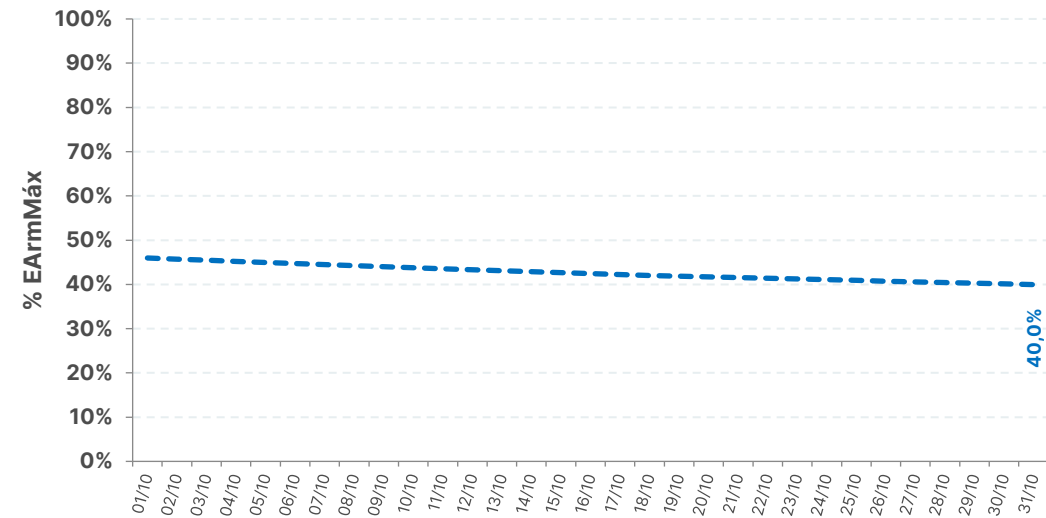

SISTEMA INTERLIGADO NACIONAL

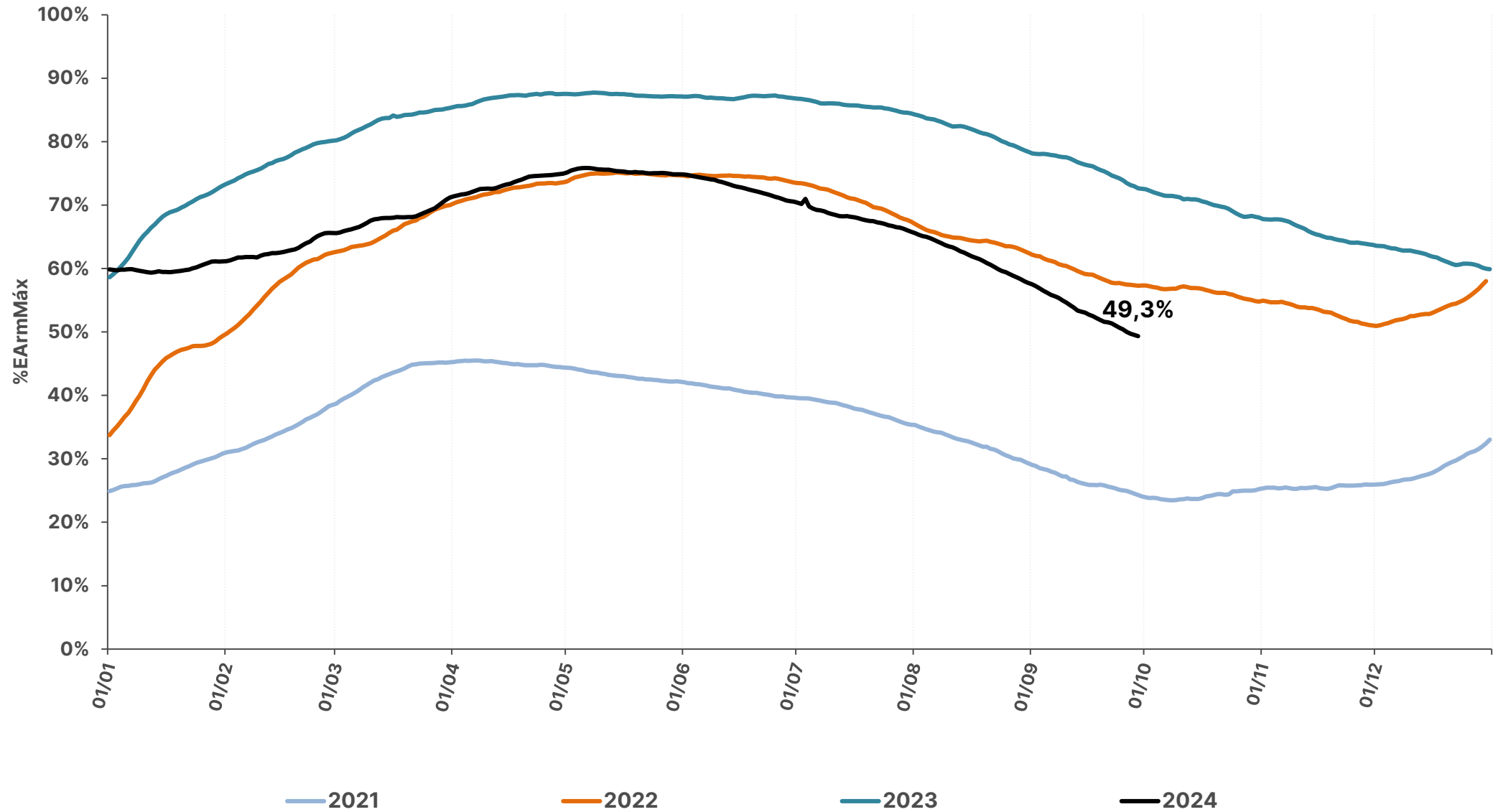

histórico de armazenamento dos últimos anos

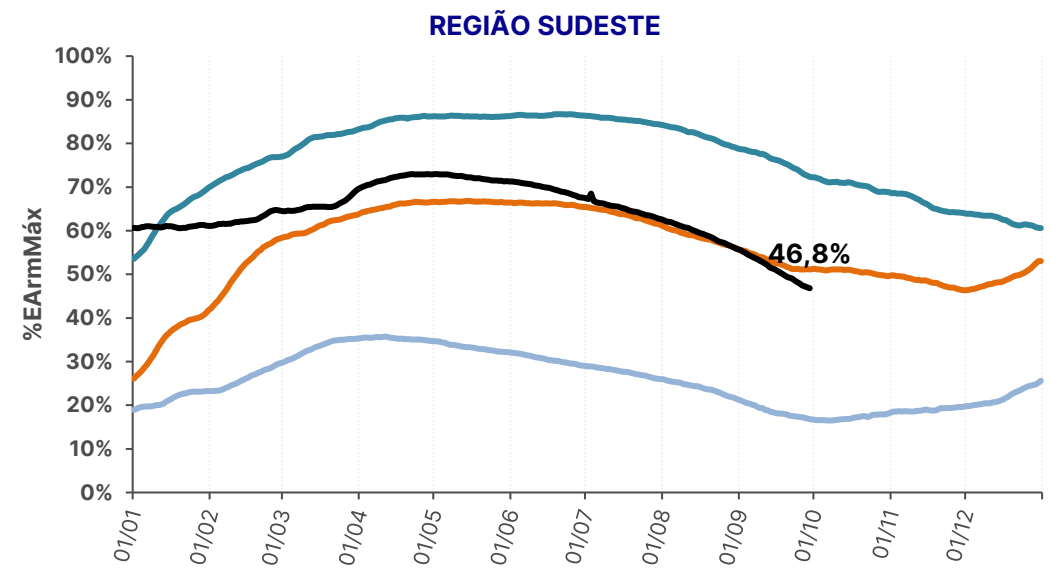
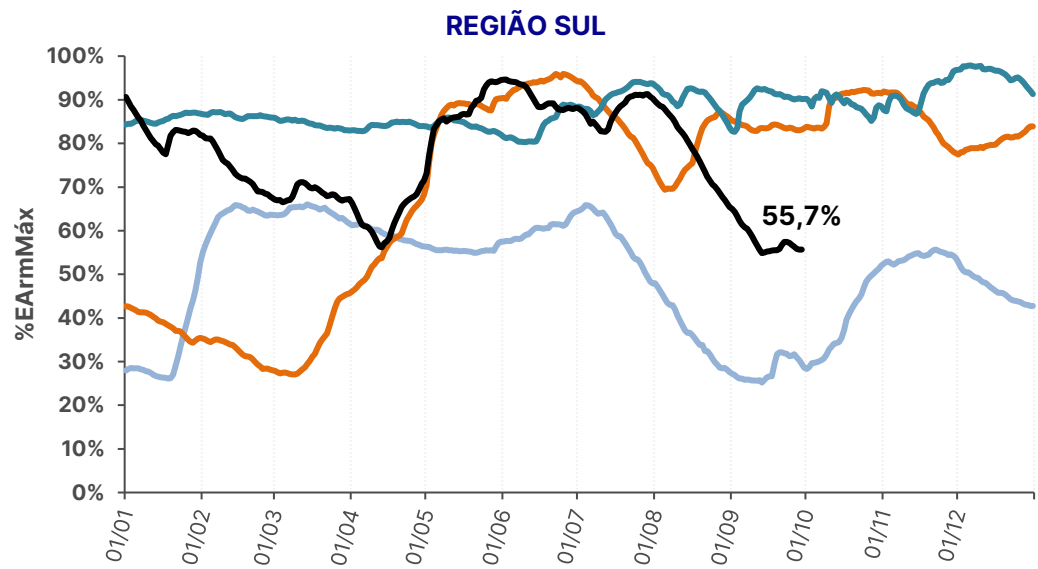
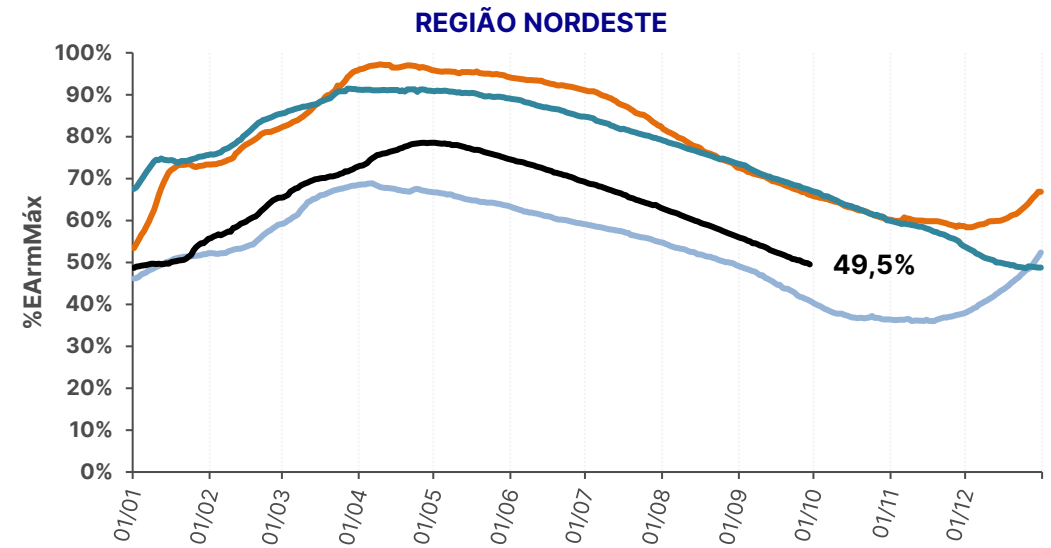
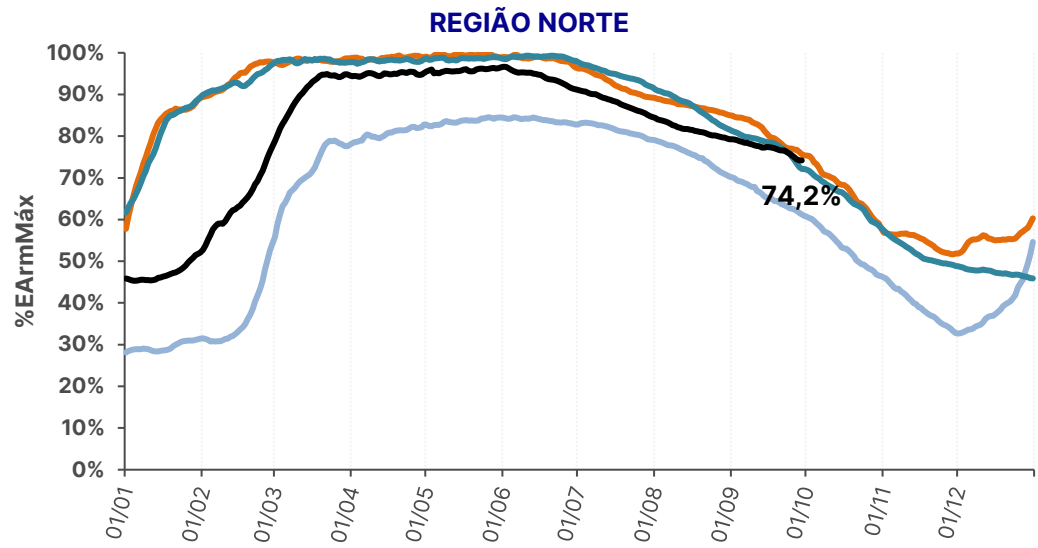

— 2021 — 2022 — 2023 — 2024

histórico de armazenamento no SIN

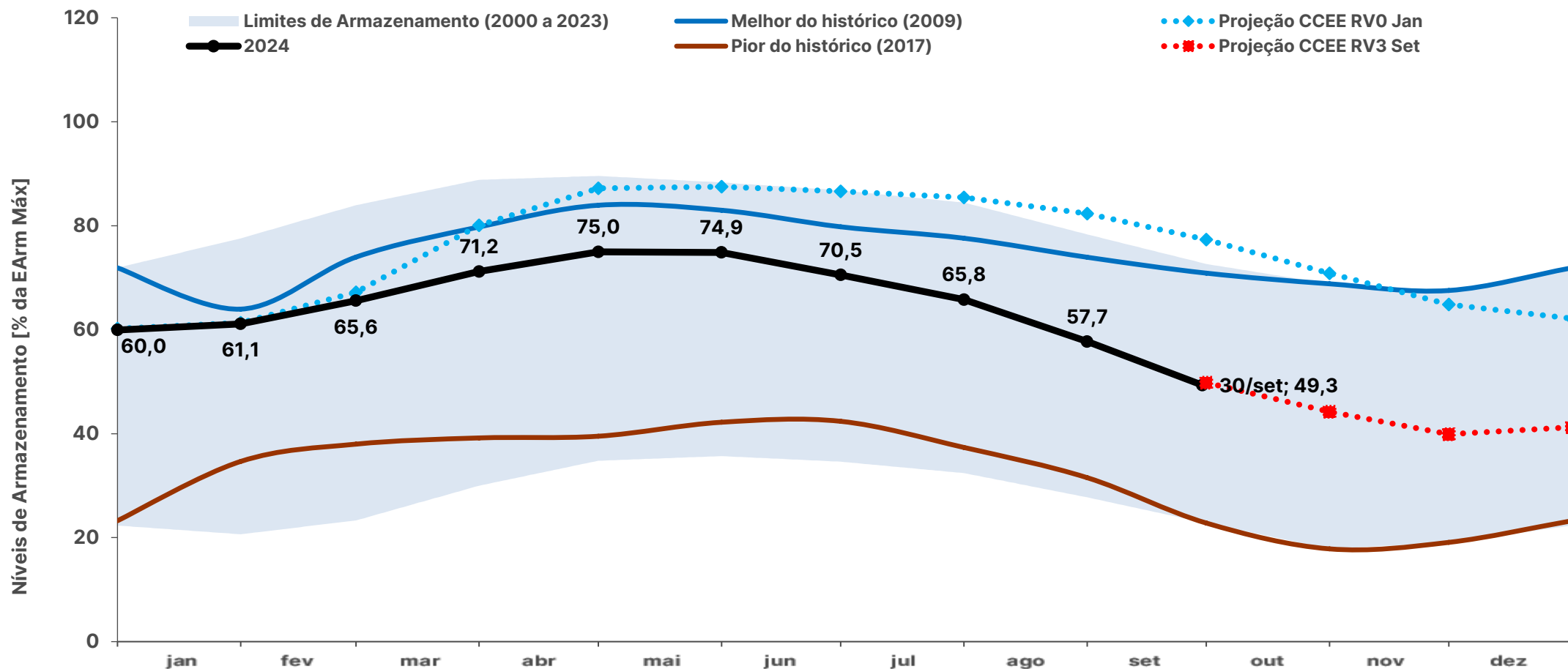

	jan	fev	mar	abr	mai	jun	jul	ago	set	out	nov	dez
Projeção CCEE RV3 Set	-	-	-	-	-	-	-	-	50%	44%	40%	41%
Projeção CCEE RV0 Jan	61%	67%	80%	87%	88%	87%	85%	82%	77%	71%	65%	62%
Melhor do histórico (2009)	64%	74%	80%	84%	83%	80%	78%	74%	71%	69%	68%	72%
Pior do histórico (2017)	35%	38%	39%	40%	42%	42%	37%	32%	23%	18%	19%	23%

* O critério para a escolha do melhor e pior ano do histórico foi o nível de armazenamento ao final de novembro de cada ano (final do período seco)

Fontes: ONS e CCEE (Projeção)

histórico de armazenamento no SE

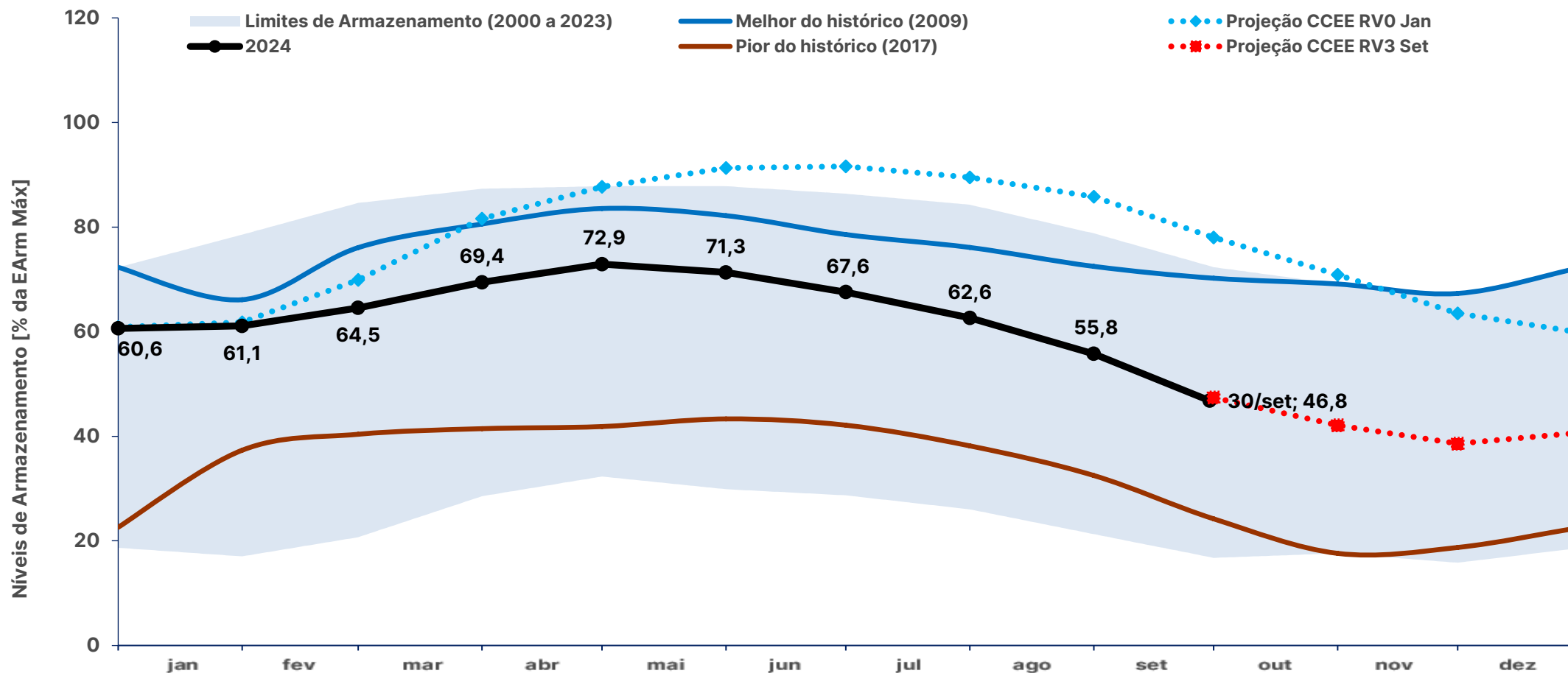

	jan	fev	mar	abr	mai	jun	jul	ago	set	out	nov	dez
Projeção CCEE RV3 Set	-	-	-	-	-	-	-	-	47%	42%	39%	41%
Projeção CCEE RV0 Jan	62%	70%	82%	88%	91%	92%	90%	86%	78%	71%	64%	60%
Melhor do histórico (2009)	66%	76%	81%	84%	82%	79%	76%	72%	70%	69%	67%	72%
Pior do histórico (2017)	37%	40%	41%	42%	43%	42%	38%	32%	24%	18%	19%	23%

* O critério para a escolha do melhor e pior ano do histórico foi o nível de armazenamento ao final de novembro de cada ano (final do período seco)

Fontes: ONS e CCEE (Projeção)

histórico de armazenamento no S

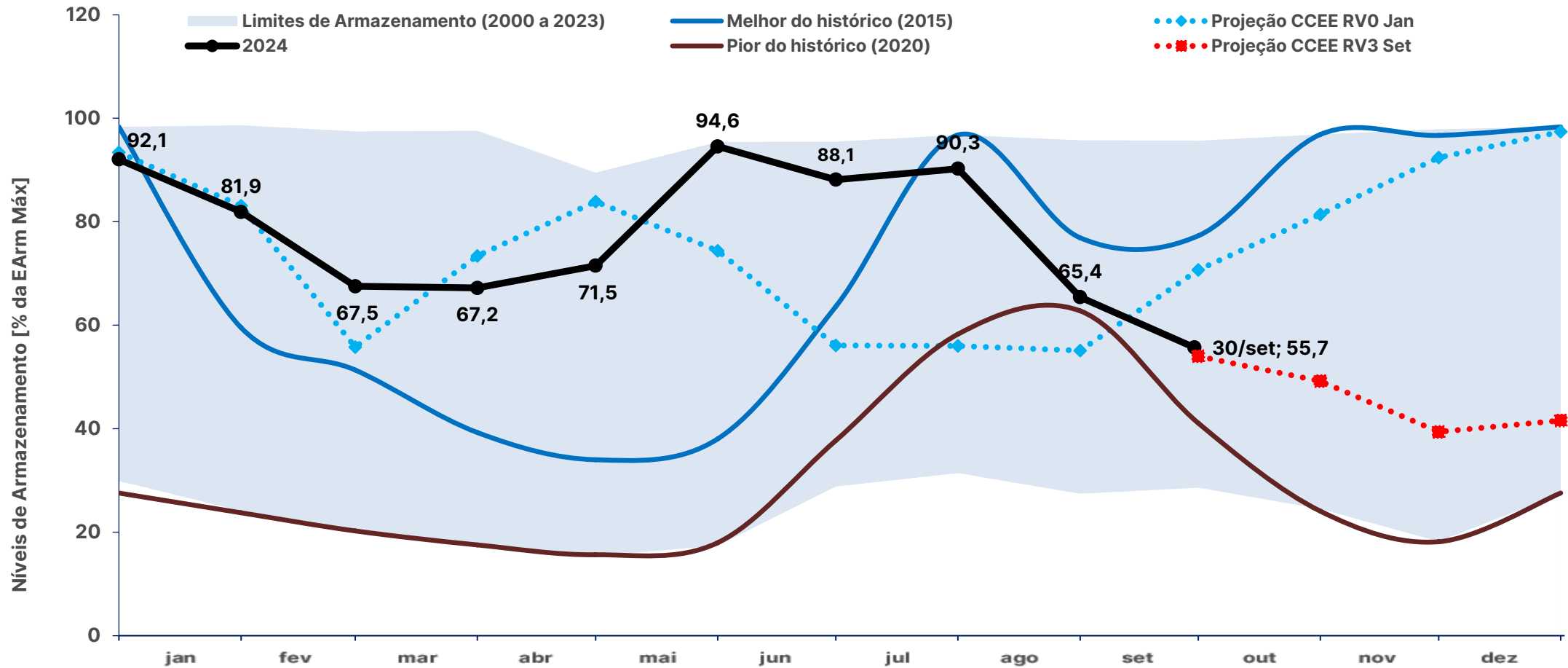

	jan	fev	mar	abr	mai	jun	jul	ago	set	out	nov	dez
Projeção CCEE RV3 Set	-	-	-	-	-	-	-	-	54%	49%	39%	42%
Projeção CCEE RV0 Jan	83%	56%	73%	84%	74%	56%	56%	55%	71%	81%	92%	97%
Melhor do histórico (2015)	60%	51%	39%	34%	38%	64%	97%	77%	77%	97%	97%	98%
Pior do histórico (2020)	24%	20%	18%	16%	18%	38%	58%	63%	41%	24%	18%	28%

* O critério para a escolha do melhor e pior ano do histórico foi o nível de armazenamento ao final de novembro de cada ano (final do período seco)

Fontes: ONS e CCEE (Projeção)

histórico de armazenamento no NE

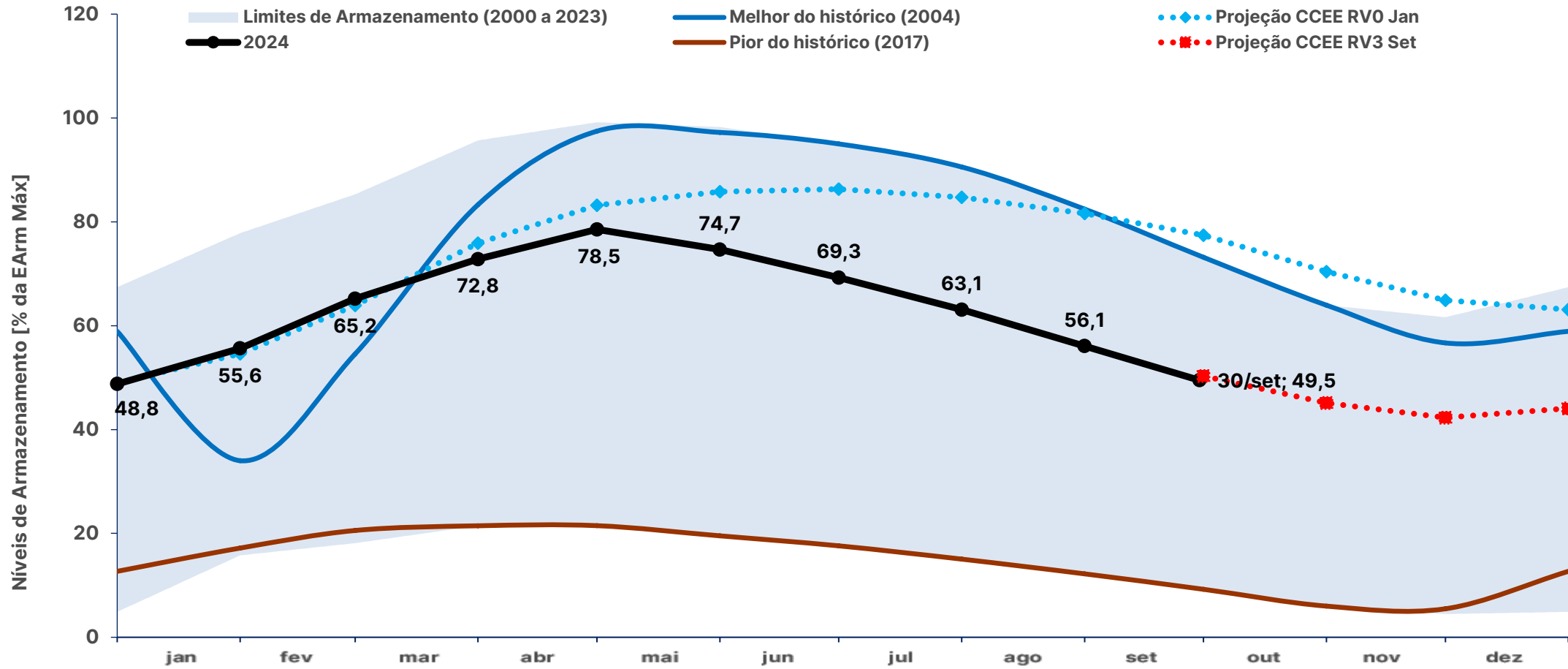

	jan	fev	mar	abr	mai	jun	jul	ago	set	out	nov	dez
Projeção CCEE RV3 Set	-	-	-	-	-	-	-	-	50%	45%	42%	44%
Projeção CCEE RV0 Jan	55%	64%	76%	83%	86%	86%	85%	82%	77%	70%	65%	63%
Melhor do histórico (2004)	34%	55%	83%	97%	97%	95%	91%	82%	73%	64%	57%	59%
Pior do histórico (2017)	17%	21%	21%	21%	20%	18%	15%	12%	9%	6%	5%	13%

* O critério para a escolha do melhor e pior ano do histórico foi o nível de armazenamento ao final de novembro de cada ano (final do período seco)

Fontes: ONS e CCEE (Projeção)

histórico de armazenamento no N

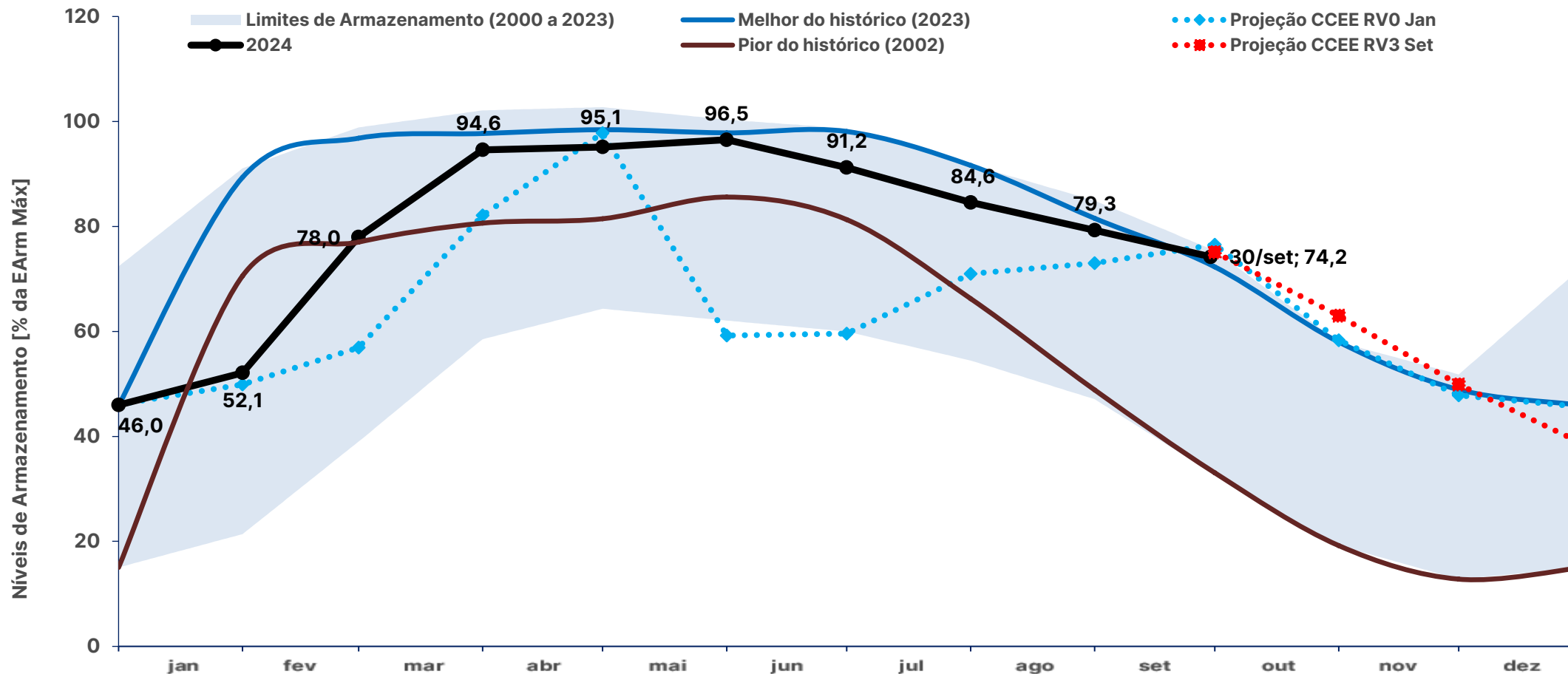

	jan	fev	mar	abr	mai	jun	jul	ago	set	out	nov	dez
Projeção CCEE RV3 Set	-	-	-	-	-	-	-	-	75%	63%	50%	39%
Projeção CCEE RV0 Jan	50%	57%	82%	98%	59%	60%	71%	73%	77%	58%	48%	46%
Melhor do histórico (2023)	89%	97%	98%	98%	98%	98%	92%	82%	72%	58%	49%	46%
Pior do histórico (2002)	71%	77%	81%	81%	86%	81%	66%	49%	33%	19%	13%	15%

* O critério para a escolha do melhor e pior ano do histórico foi o nível de armazenamento ao final de novembro de cada ano (final do período seco)

Fontes: ONS e CCEE (Projeção)

SISTEMA INTERLIGADO NACIONAL

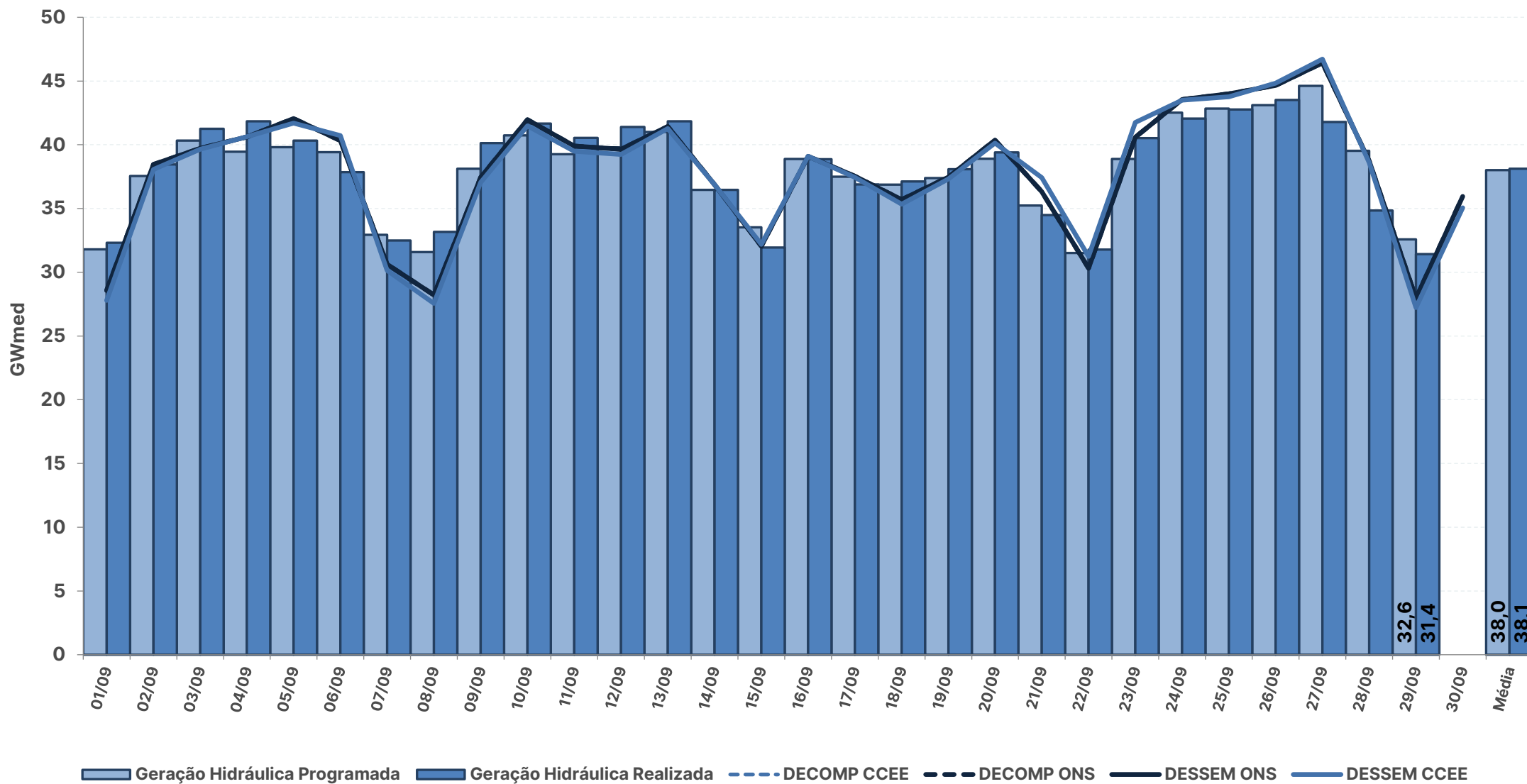

* Geração Hidráulica das UHEs tipo I

Fontes: BDO/IPDO (ONS), DECOMP e DESSEM (CCEE/ONS)

SISTEMA INTERLIGADO NACIONAL

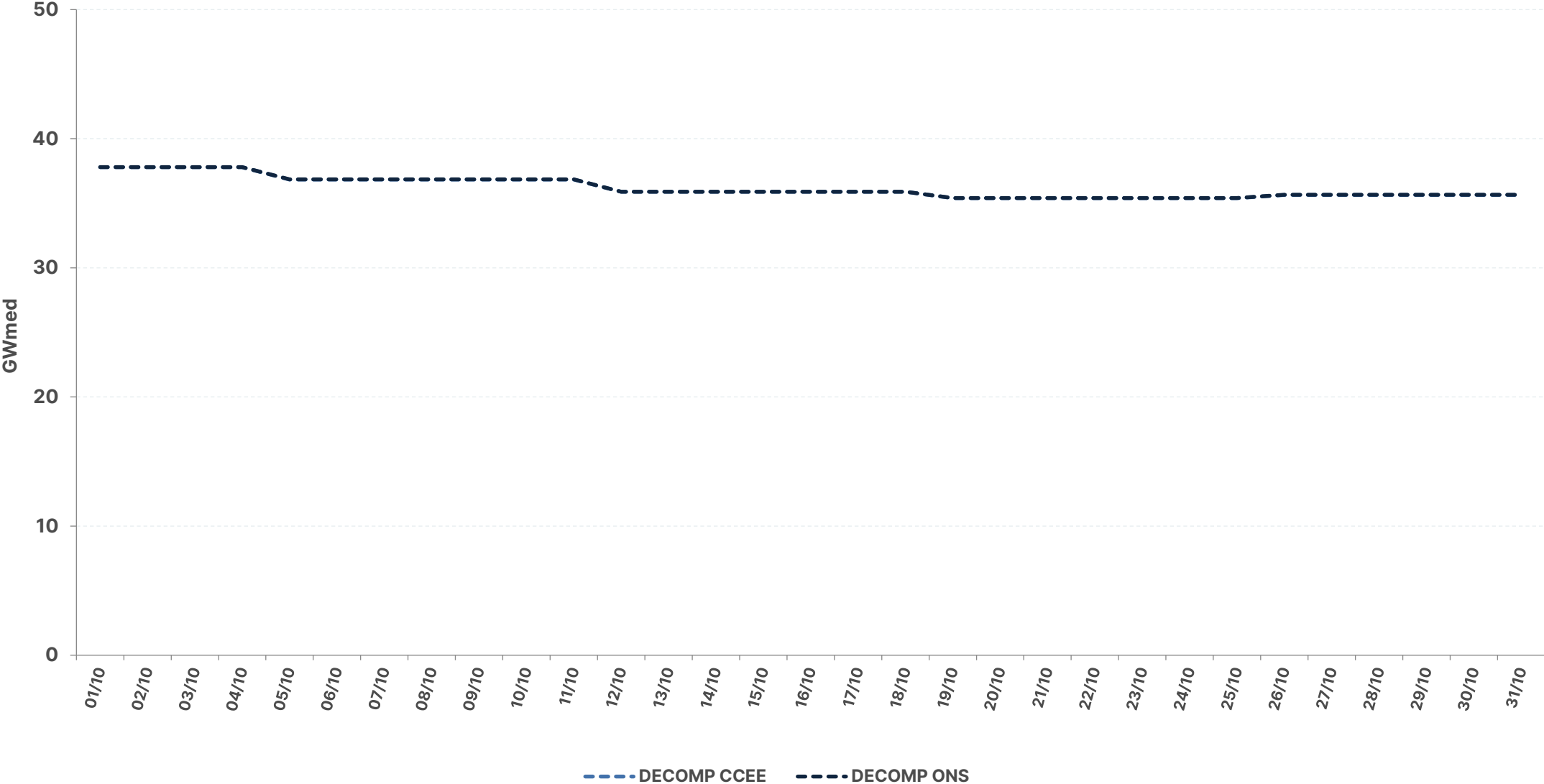

* Geração Hidráulica das UHEs tipo I

Fontes: BDO/IPDO (ONS), DECOMP e DESSEM (CCEE/ONS)

acompanhamento da geração hidráulica

REGIÃO NORTE

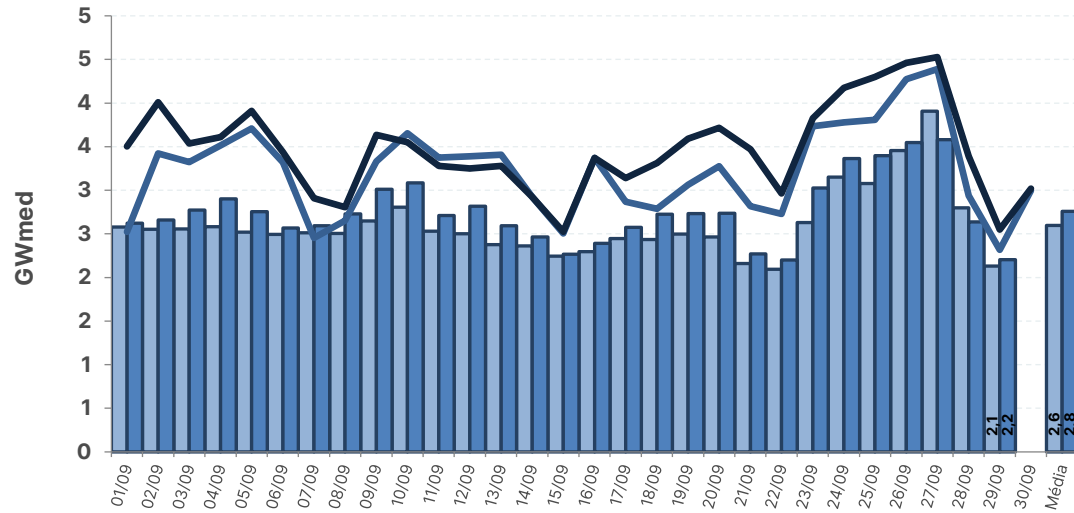

REGIÃO NORDESTE

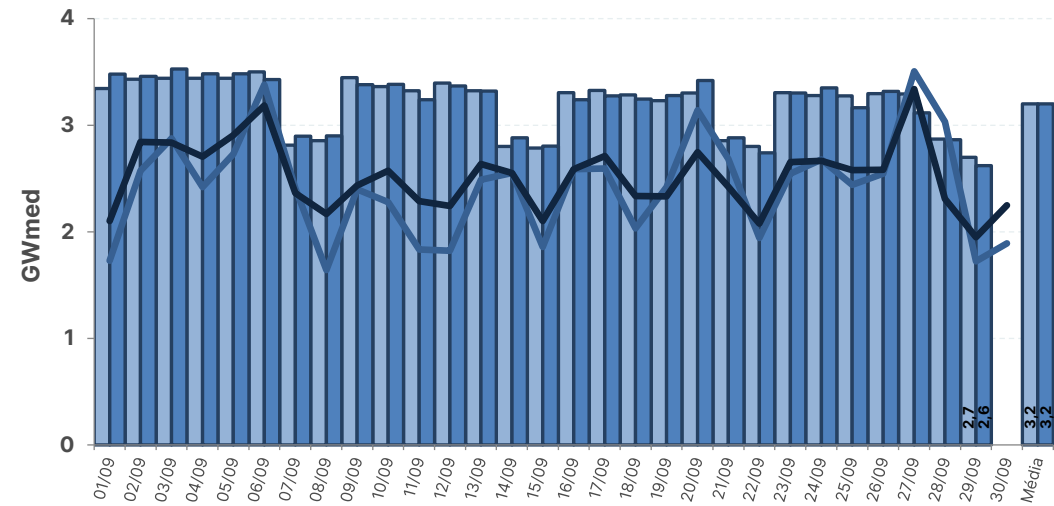

REGIÃO SUL

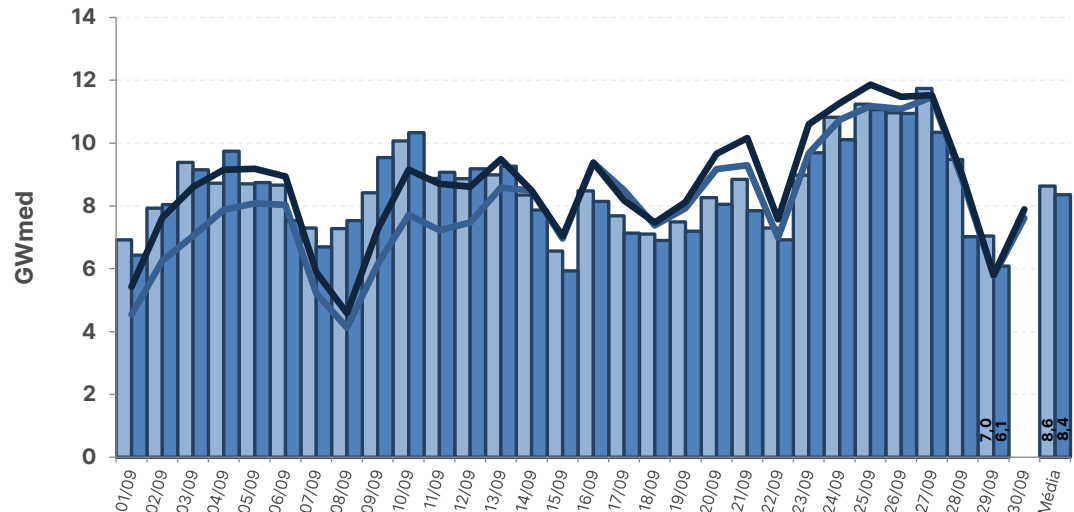

REGIÃO SUDESTE

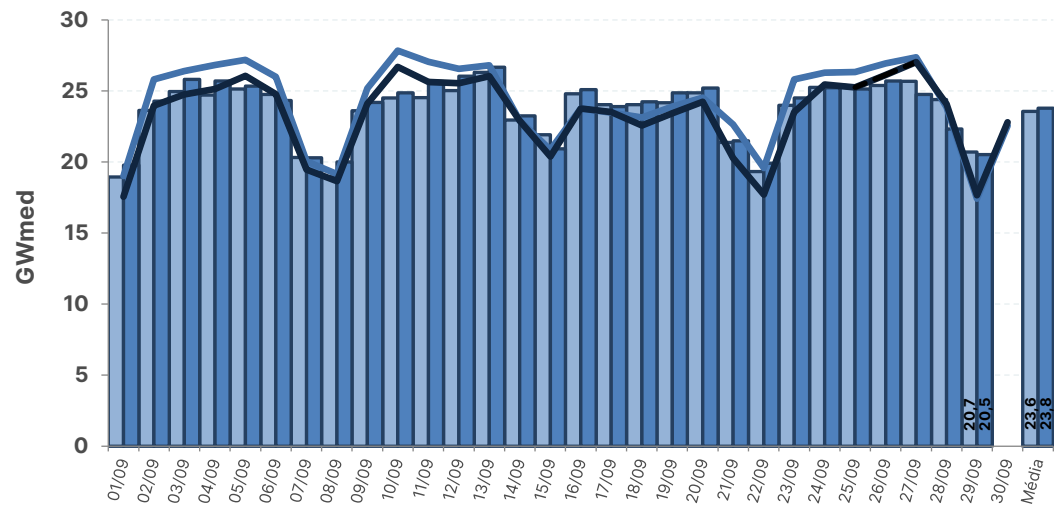

Geração Hidráulica Programada
 Geração Hidráulica Realizada
 DECOMP CCEE
 DECOMP ONS
 DESSEM CCEE
 DESSEM ONS

* Geração Hidráulica das UHEs tipo I

Fontes: BDO/IPDO (ONS), DECOMP e DESSEM (CCEE/ONS)

acompanhamento da geração hidráulica

REGIÃO NORTE

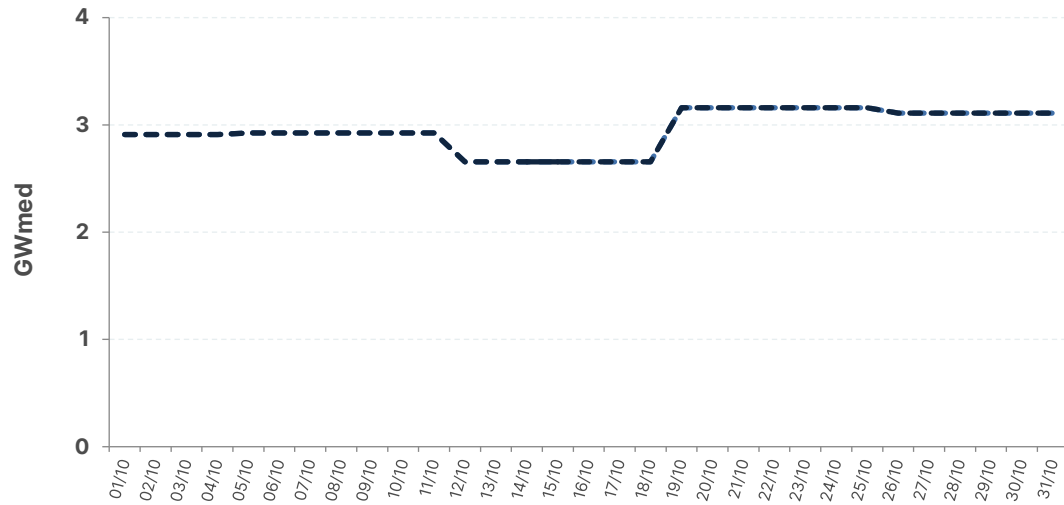

REGIÃO NORDESTE

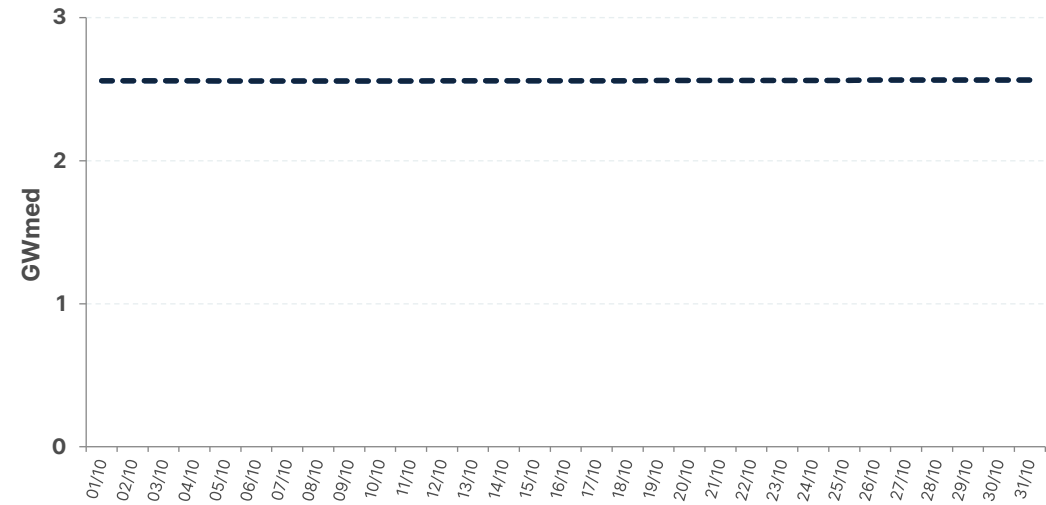

REGIÃO SUL

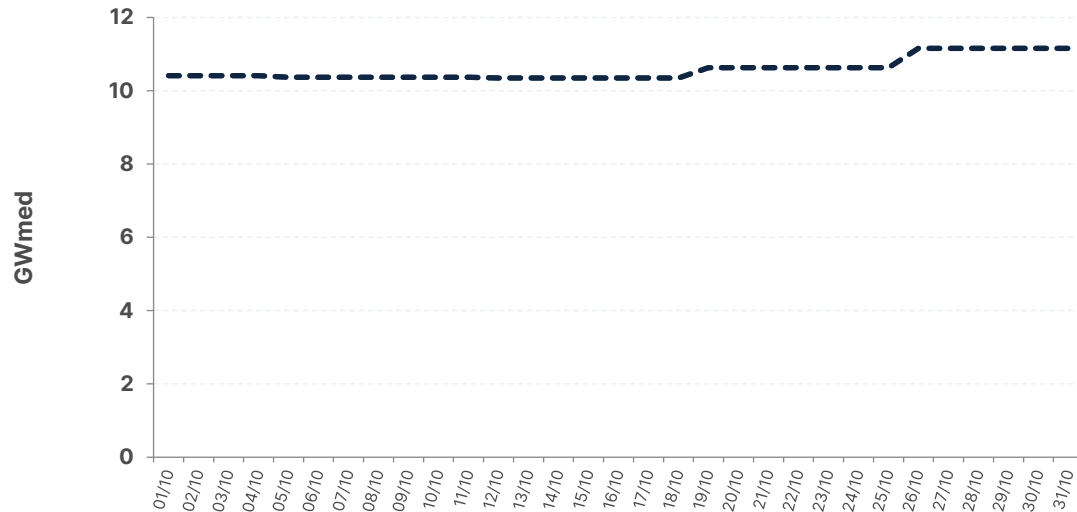

REGIÃO SUDESTE

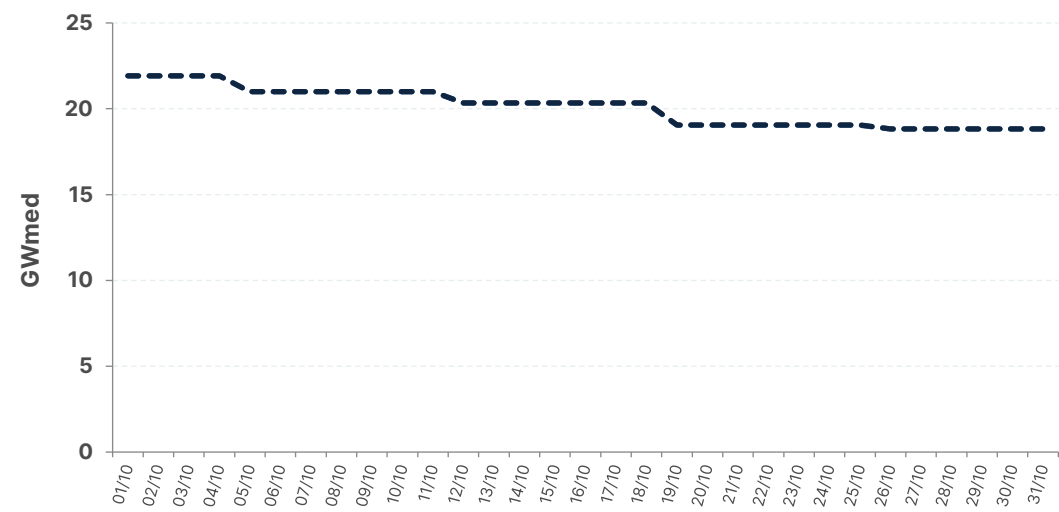

--- DECOMP CCEE

--- DECOMP ONS

* Geração Hidráulica das UHEs tipo I

Fontes: BDO/IPDO (ONS), DECOMP e DESSEM (CCEE/ONS)

acompanhamento do fator de ajuste do MRE

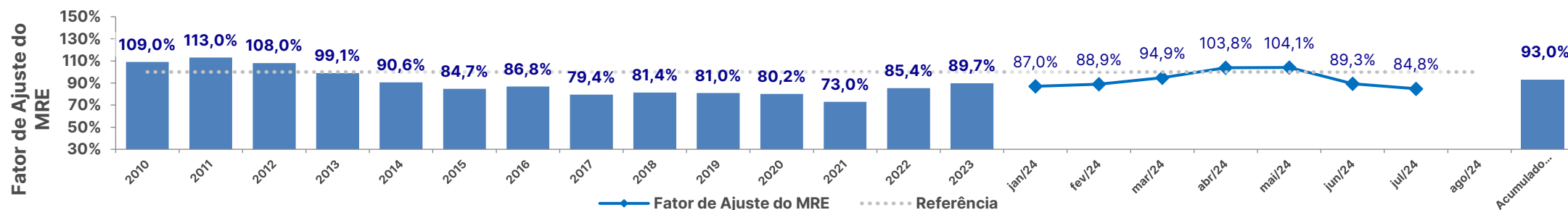
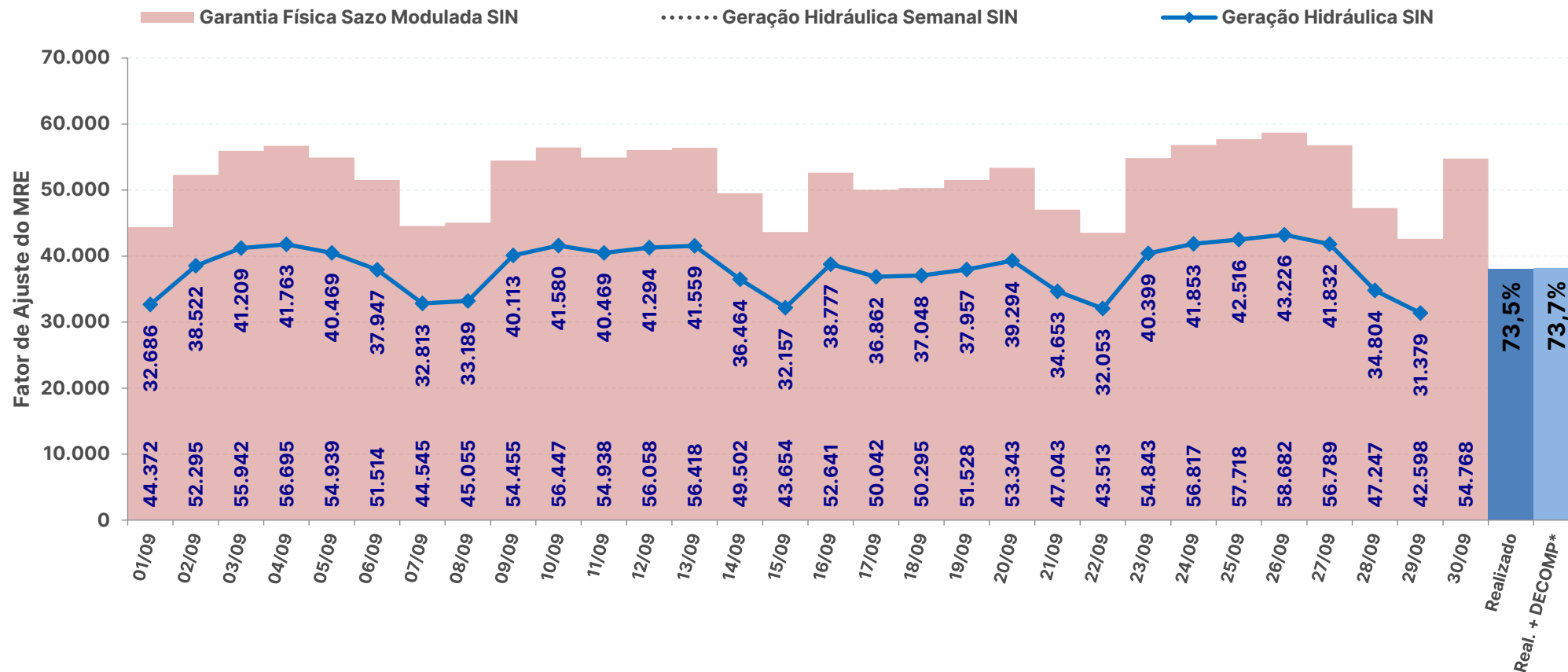

* Expectativa de fator de ajuste para o mês de acordo com a geração verificada + geração prevista pelo DECOMP

Fontes: BDO/IPDO (ONS) e DECOMP (CCEE/ONS)

acompanhamento do fator de ajuste do MRE para fins de repactuação do risco hidrológico

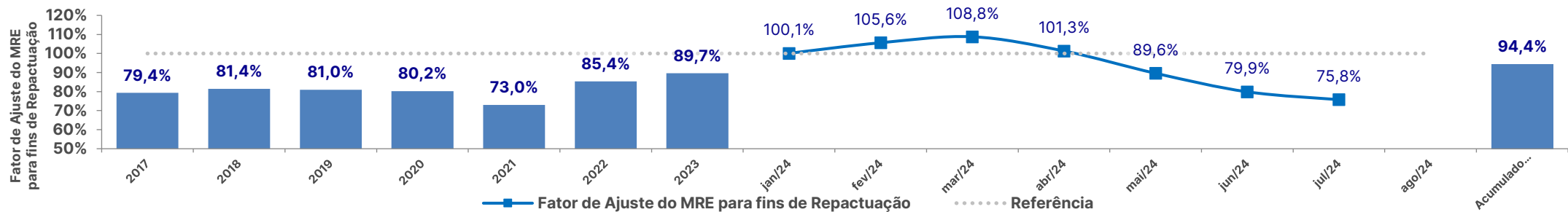
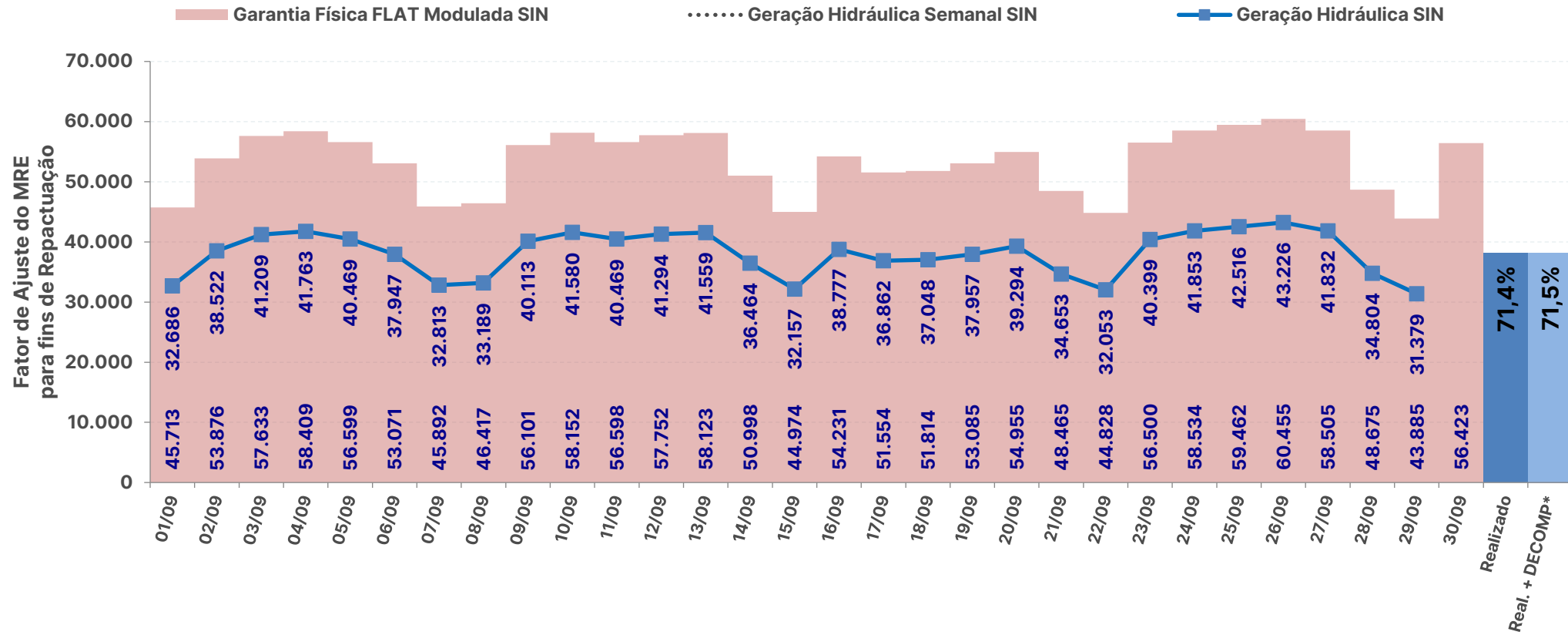

* Expectativa de fator de ajuste para o mês de acordo com a geração verificada + geração prevista pelo DECOMP

Fontes: BDO/IPDO (ONS) e DECOMP (CCEE/ONS)

SISTEMA INTERLIGADO NACIONAL

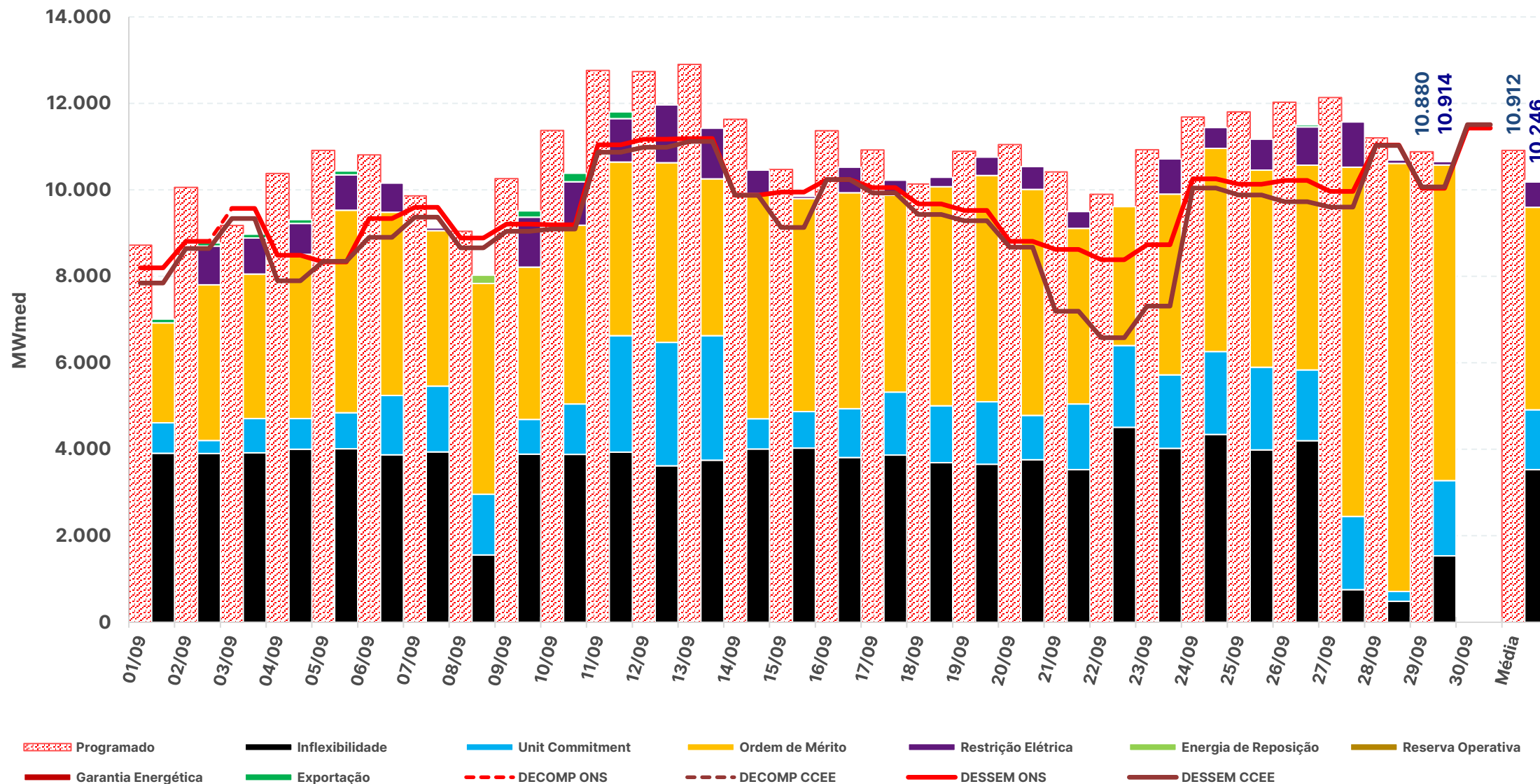

* Geração Térmica das UTEs tipo I e II-A

Fontes: BDO/IPDO (ONS), DECOMP e DESSEM (CCEE/ONS)

SISTEMA INTERLIGADO NACIONAL

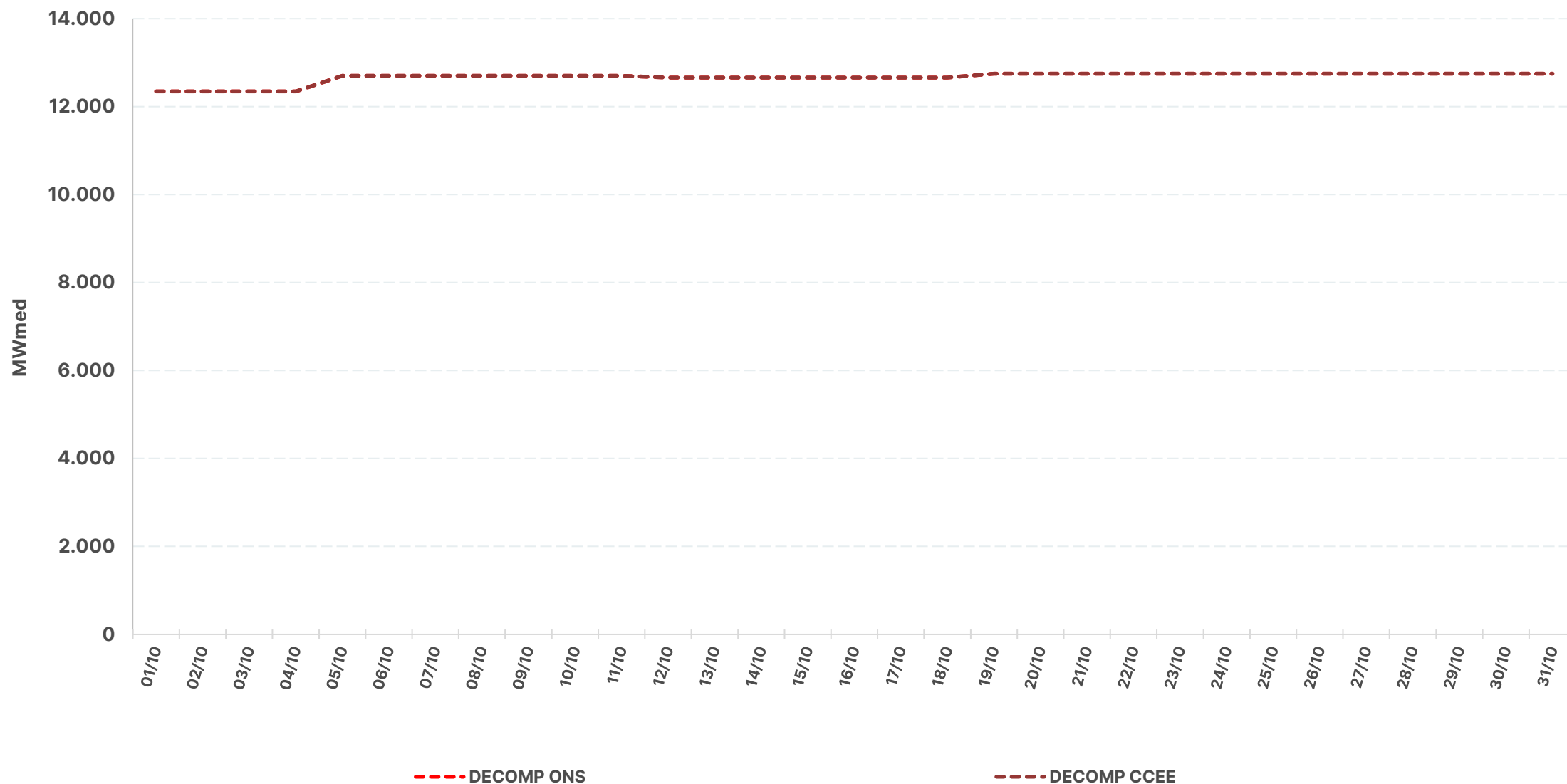

* Geração Térmica das UTEs tipo I e II-A

Fontes: BDO/IPDO (ONS), DECOMP e DESSEM (CCEE/ONS)

acompanhamento da geração térmica

REGIÃO NORTE

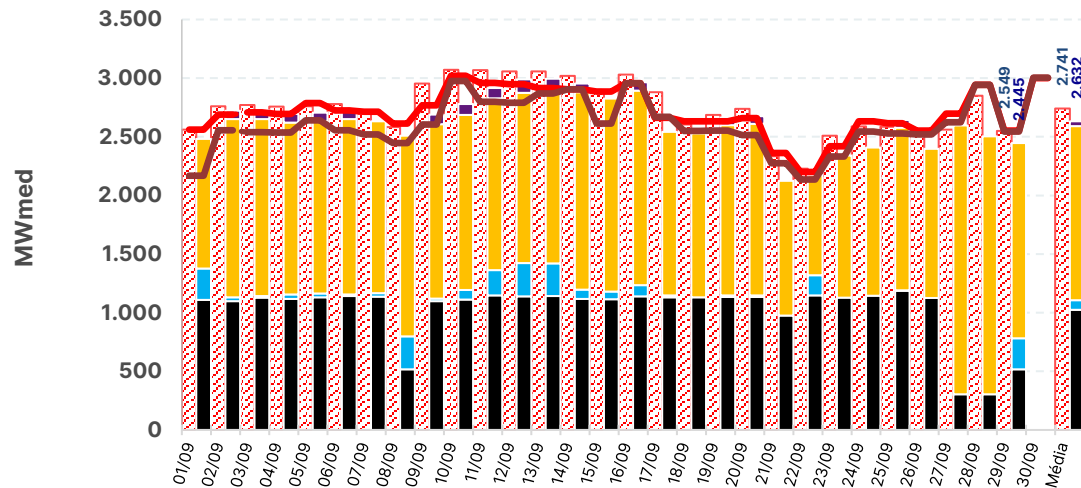

REGIÃO NORDESTE

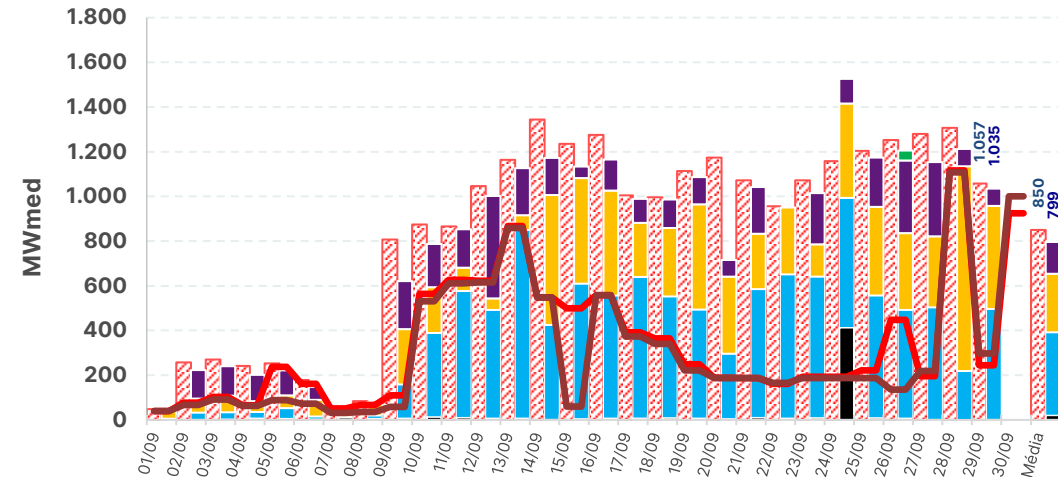

REGIÃO SUL

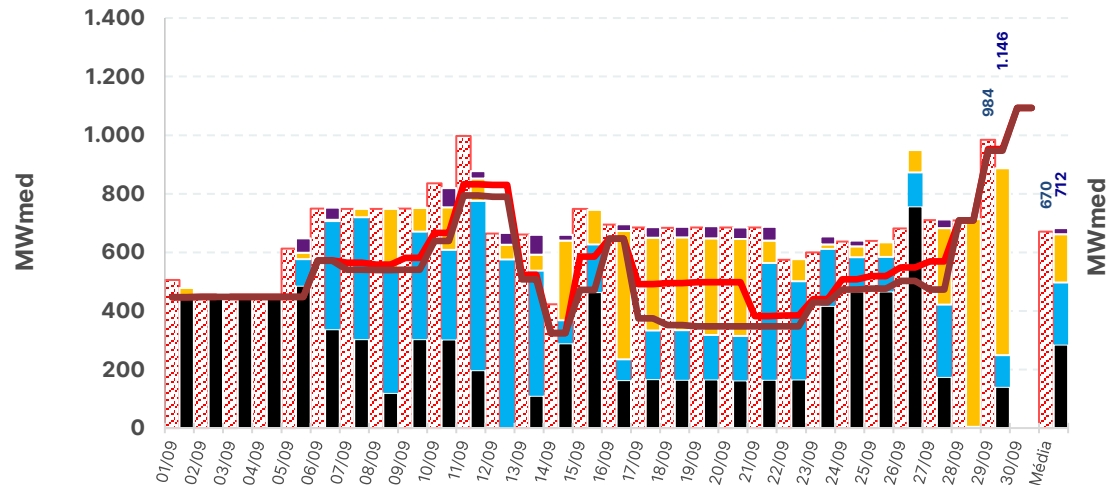

REGIÃO SUDESTE

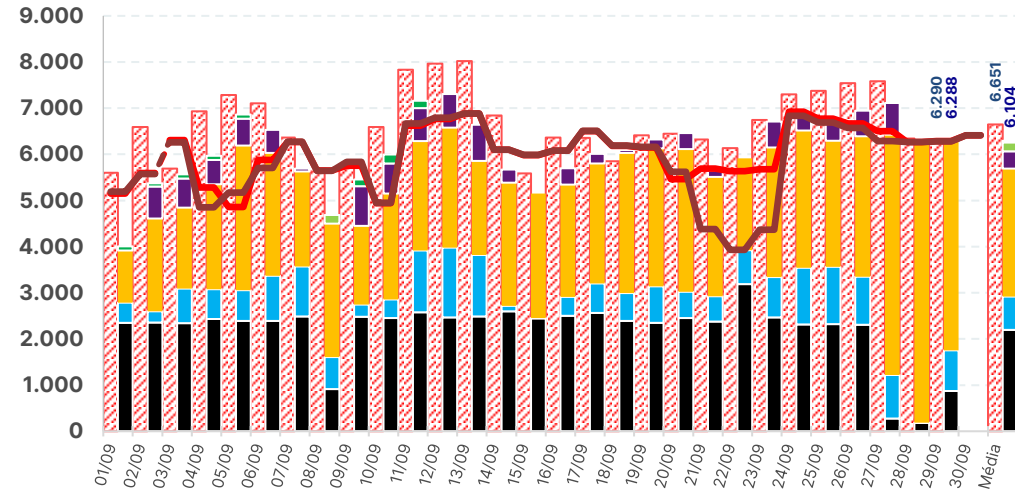

- Programado
- Inflexibilidade
- Unit Commitment
- Ordem de Mérito
- Restrição Elétrica
- Energia de Reposição
- Reserva Operativa
- Garantia Energética
- Exportação
- Capacidade Instalada
- DECOMP ONS
- DECOMP CCEE
- DESSEM ONS
- DESSEM CCEE

* Geração Térmica das UTEs tipo I e II-A

Fontes: BDO/IPDO (ONS), DECOMP e DESSEM (CCEE/ONS)

acompanhamento da geração térmica

REGIÃO NORTE

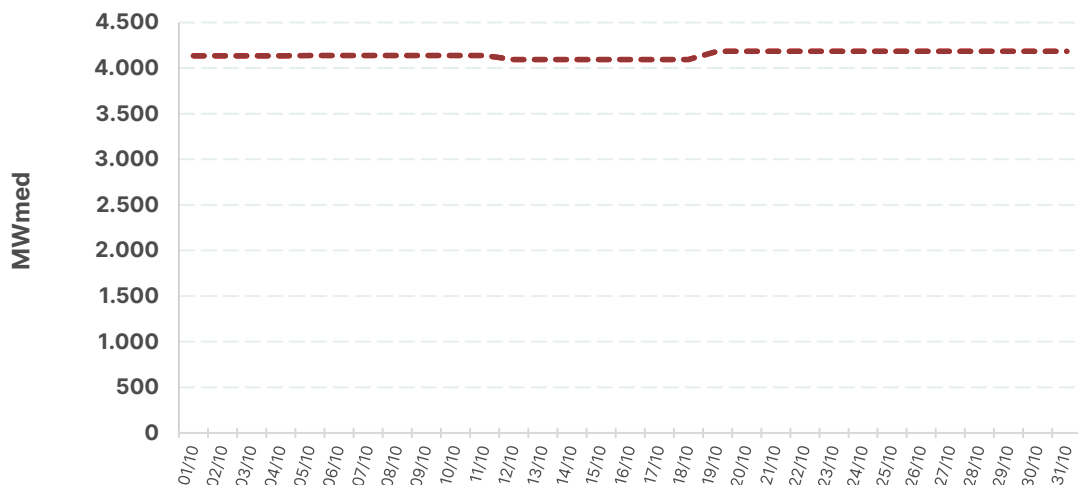

REGIÃO NORDESTE

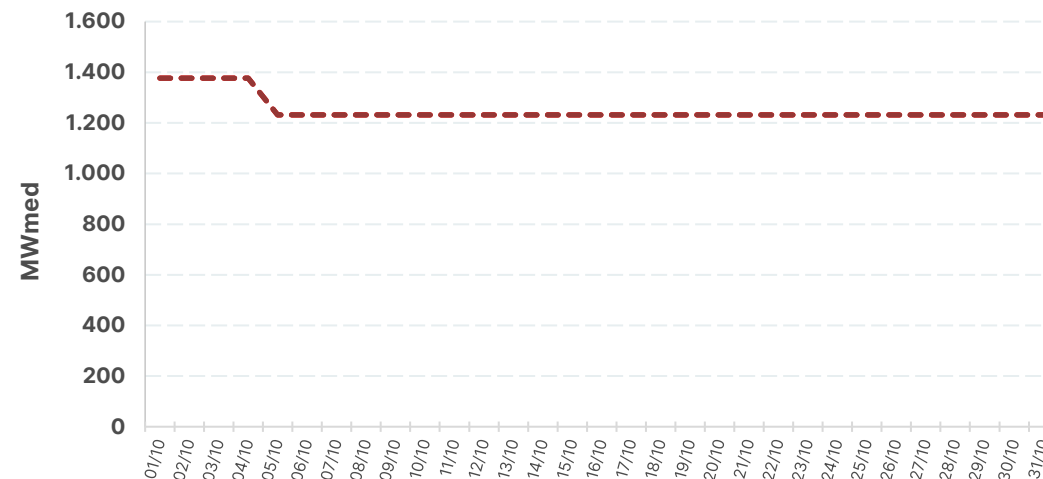

REGIÃO SUL

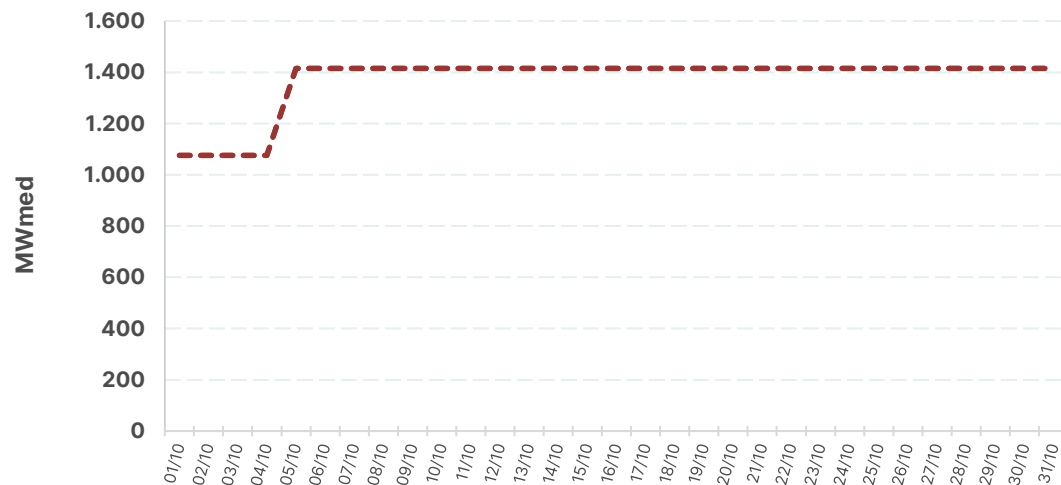

REGIÃO SUDESTE

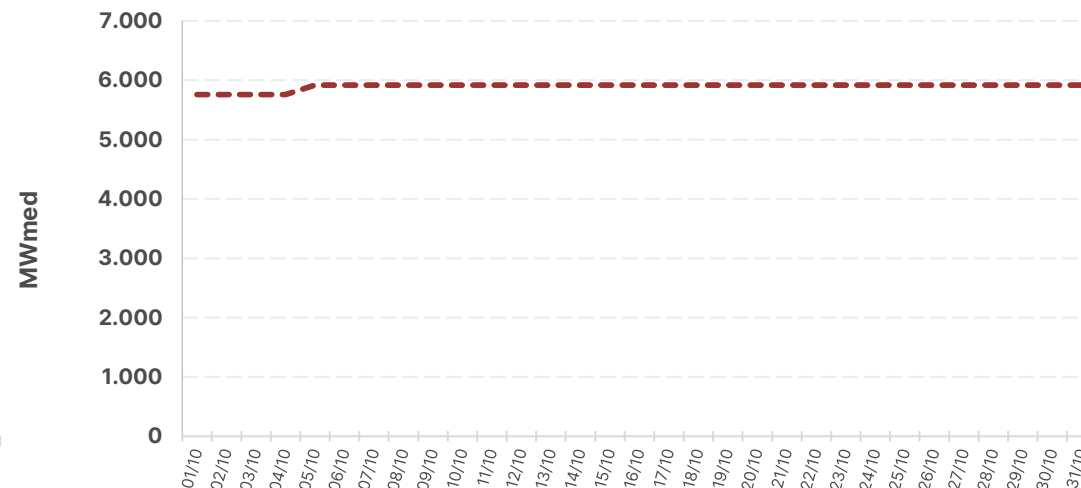

--- DECOMP ONS

--- DECOMP CCEE

estimativa preliminar de encargos de serviço do sistema – ESS

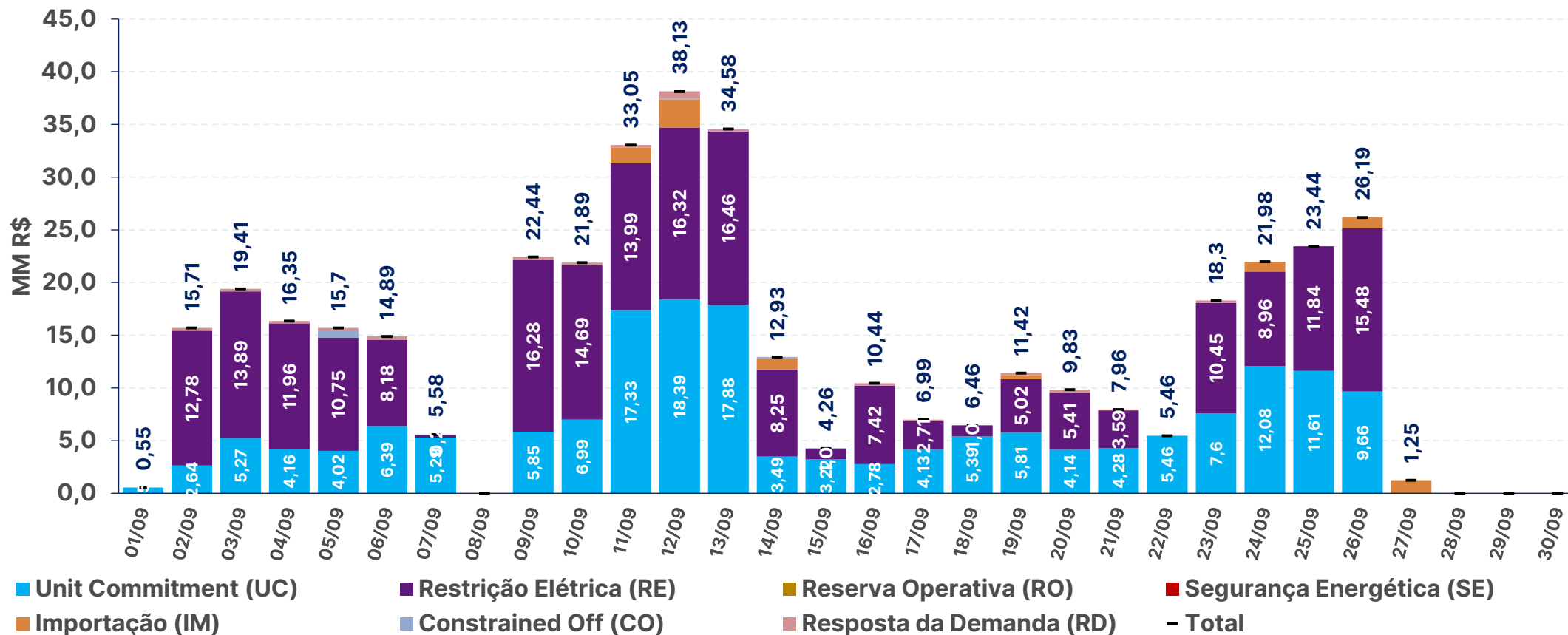

	1/9	2/9	3/9	4/9	5/9	6/9	7/9	8/9	9/9	10/9	11/9	12/9	13/9	14/9	15/9	16/9	17/9	18/9	19/9	20/9	21/9	22/9	23/9	24/9	25/9	26/9	27/9	28/9	29/9	30/9	Total
RE	0,0	12,8	13,9	12,0	10,8	8,2	0,2	0,0	16,3	14,7	14,0	16,3	16,5	8,3	1,0	7,4	2,7	1,1	5,0	5,4	3,6	0,0	10,5	9,0	11,8	15,5	0,0	0,0	0,0	0,0	216,8
RO	0,0	0,0	0,0	0,0	0,0	0,0	0,0	0,0	0,0	0,0	0,0	0,0	0,0	0,0	0,0	0,0	0,0	0,0	0,0	0,0	0,0	0,0	0,0	0,0	0,0	0,0	0,0	0,0	0,0	0,0	0,0
SE	0,0	0,0	0,0	0,0	0,0	0,0	0,0	0,0	0,0	0,0	0,0	0,0	0,0	0,0	0,0	0,0	0,0	0,0	0,0	0,0	0,0	0,0	0,0	0,0	0,0	0,0	0,0	0,0	0,0	0,0	0,0
UC	0,6	2,6	5,3	4,2	4,0	6,4	5,3	0,0	5,9	7,0	17,3	18,4	17,9	3,5	3,2	2,8	4,1	5,4	5,8	4,1	4,3	5,5	7,6	12,1	11,6	9,7	0,0	0,0	0,0	0,0	174,4
RD	0,0	0,3	0,3	0,2	0,3	0,3	0,0	0,0	0,3	0,2	0,2	0,7	0,2	0,1	0,0	0,2	0,1	0,0	0,3	0,3	0,1	0,0	0,3	0,0	0,0	0,0	0,0	0,0	0,0	0,0	4,3
CO	0,0	0,0	0,0	0,0	0,7	0,0	0,1	0,0	0,0	0,0	0,0	0,1	0,0	0,1	0,0	0,0	0,0	0,0	0,0	0,0	0,0	0,0	0,0	0,0	0,0	0,0	0,0	0,0	0,0	1,0	
IM	0,0	0,0	0,0	0,0	0,0	0,0	0,0	0,0	0,0	0,0	1,5	2,7	0,0	1,0	0,0	0,0	0,0	0,0	0,4	0,0	0,0	0,0	0,0	0,9	0,0	1,1	1,3	0,0	0,0	8,8	

estimativa preliminar do custo de descolamento entre CMO e PLD

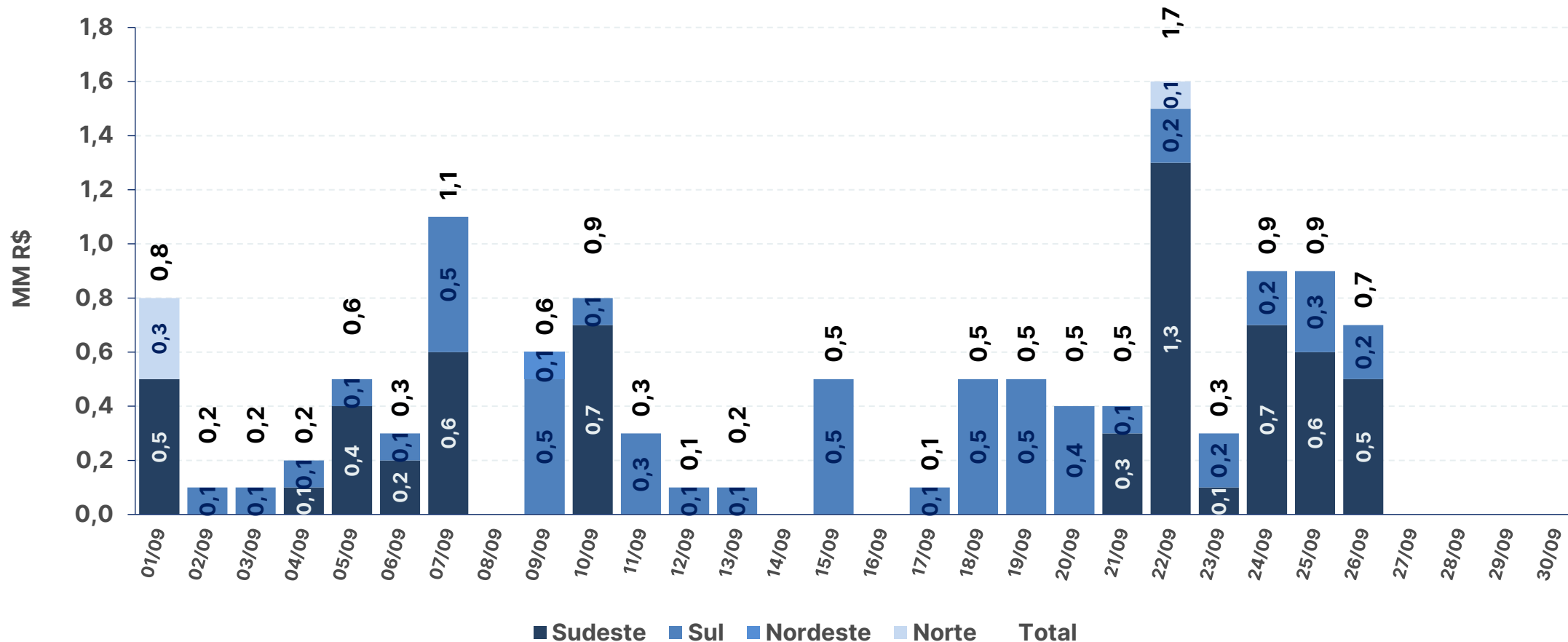

	1/9	2/9	3/9	4/9	5/9	6/9	7/9	8/9	9/9	10/9	11/9	12/9	13/9	14/9	15/9	16/9	17/9	18/9	19/9	20/9	21/9	22/9	23/9	24/9	25/9	26/9	27/9	28/9	29/9	30/9	Total
Sudeste	0,5	0,0	0,0	0,1	0,4	0,2	0,6	0,0	0,0	0,7	0,0	0,0	0,0	0,0	0,0	0,0	0,0	0,0	0,0	0,0	0,3	1,3	0,1	0,7	0,6	0,5	0,0	0,0	0,0	0,0	6,1
Sul	0,0	0,1	0,1	0,1	0,1	0,1	0,5	0,0	0,5	0,1	0,3	0,1	0,1	0,0	0,5	0,0	0,1	0,5	0,5	0,4	0,1	0,2	0,2	0,2	0,3	0,2	0,0	0,0	0,0	0,0	5,4
Nordeste	0,0	0,0	0,0	0,0	0,0	0,0	0,0	0,0	0,1	0,0	0,0	0,0	0,0	0,0	0,0	0,0	0,0	0,0	0,0	0,0	0,0	0,0	0,0	0,0	0,0	0,0	0,0	0,0	0,0	0,0	0,5
Norte	0,3	0,0	0,0	0,0	0,0	0,0	0,0	0,0	0,0	0,0	0,0	0,0	0,0	0,0	0,0	0,0	0,0	0,0	0,0	0,0	0,0	0,1	0,0	0,0	0,0	0,0	0,0	0,0	0,0	0,0	0,6

GERAÇÃO EÓLICA

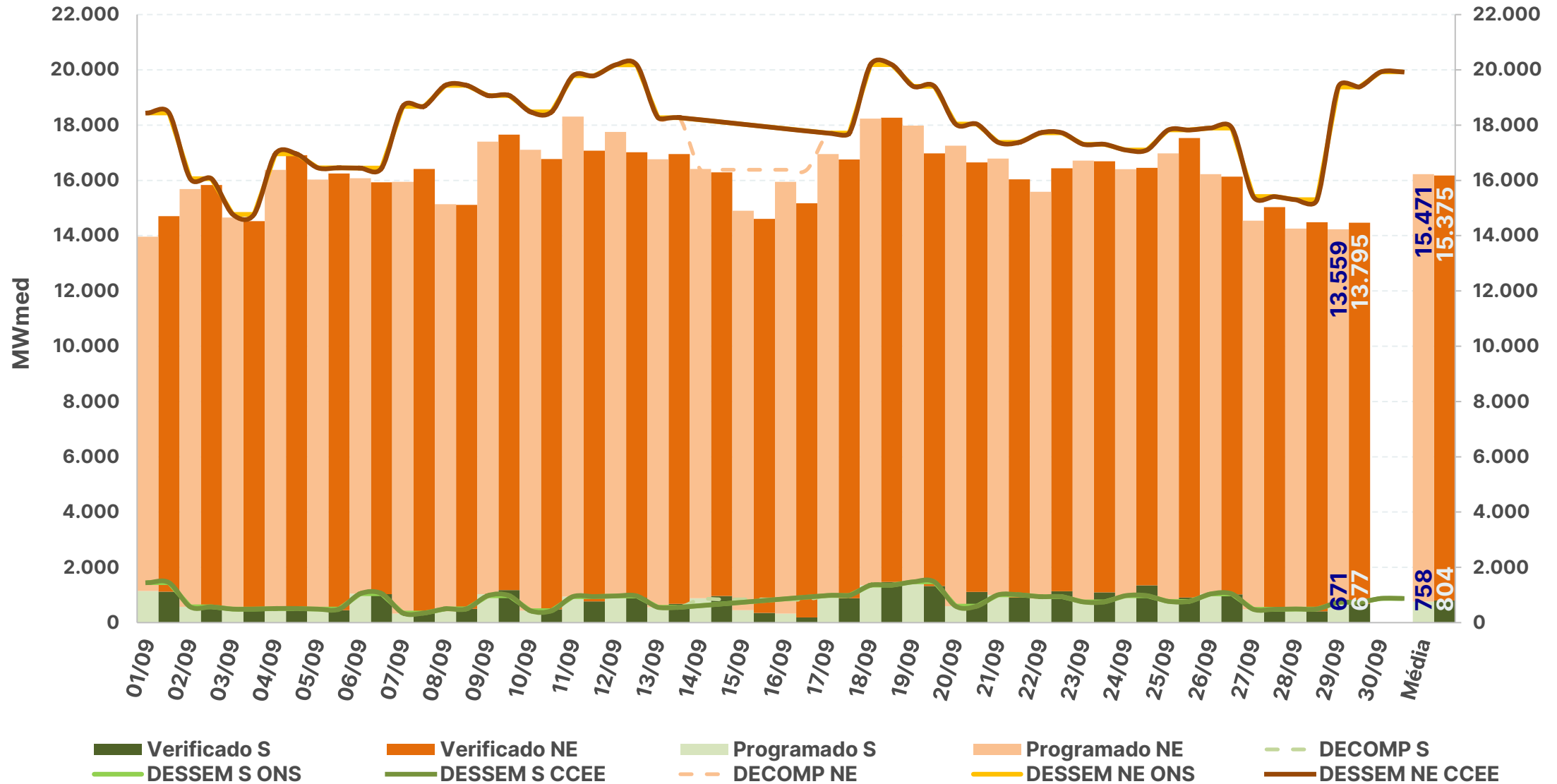

GERAÇÃO EÓLICA

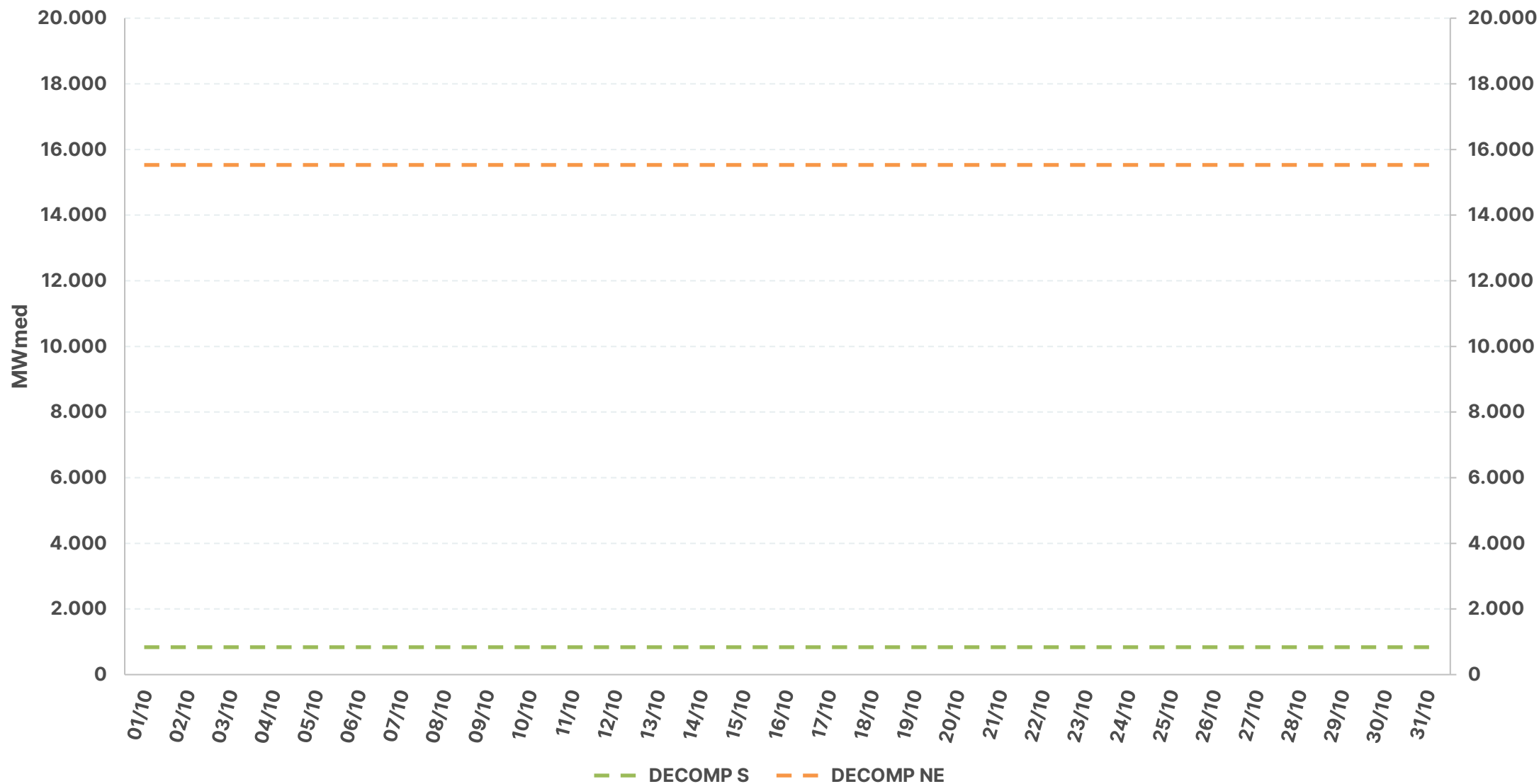

GERAÇÃO FOTOVOLTAICA

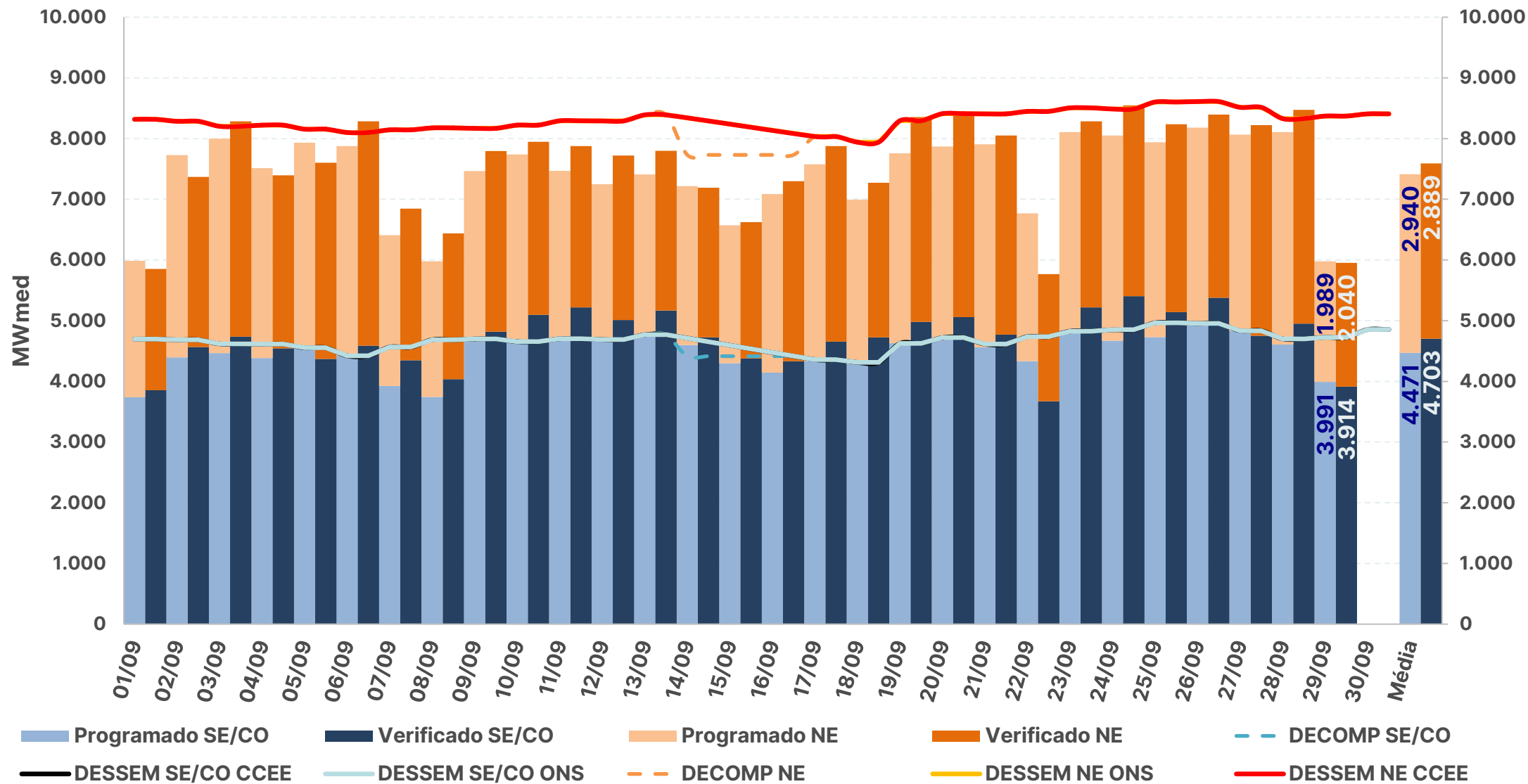

* Valores dos modelos DECOMP e DESSEM consideram a parcela de MMGD: Previsão de geração solar = Prev. UVF + Prev. MMGD

Fontes: BDO/IPDO (ONS), DECOMP e DESSEM (CCEE/ONS)

GERAÇÃO FOTOVOLTAICA

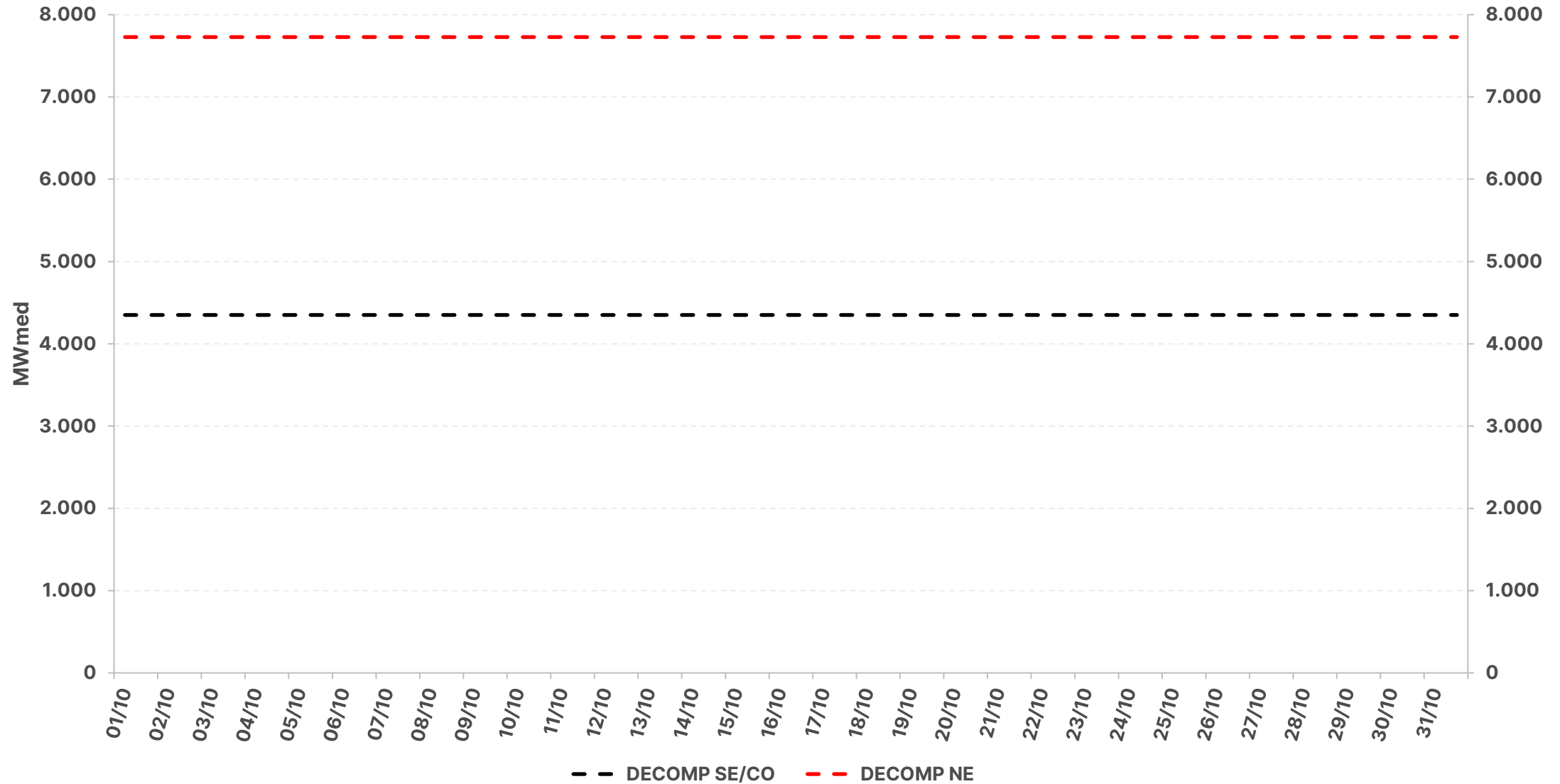

* Valores dos modelos DECOMP e DESSEM consideram a parcela de MMGD: Previsão de geração solar = Prev. UFV + Prev. MMGD

Fontes: BDO/IPDO (ONS), DECOMP e DESSEM (CCEE/ONS)

acompanhamento do intercâmbio entre subsistemas

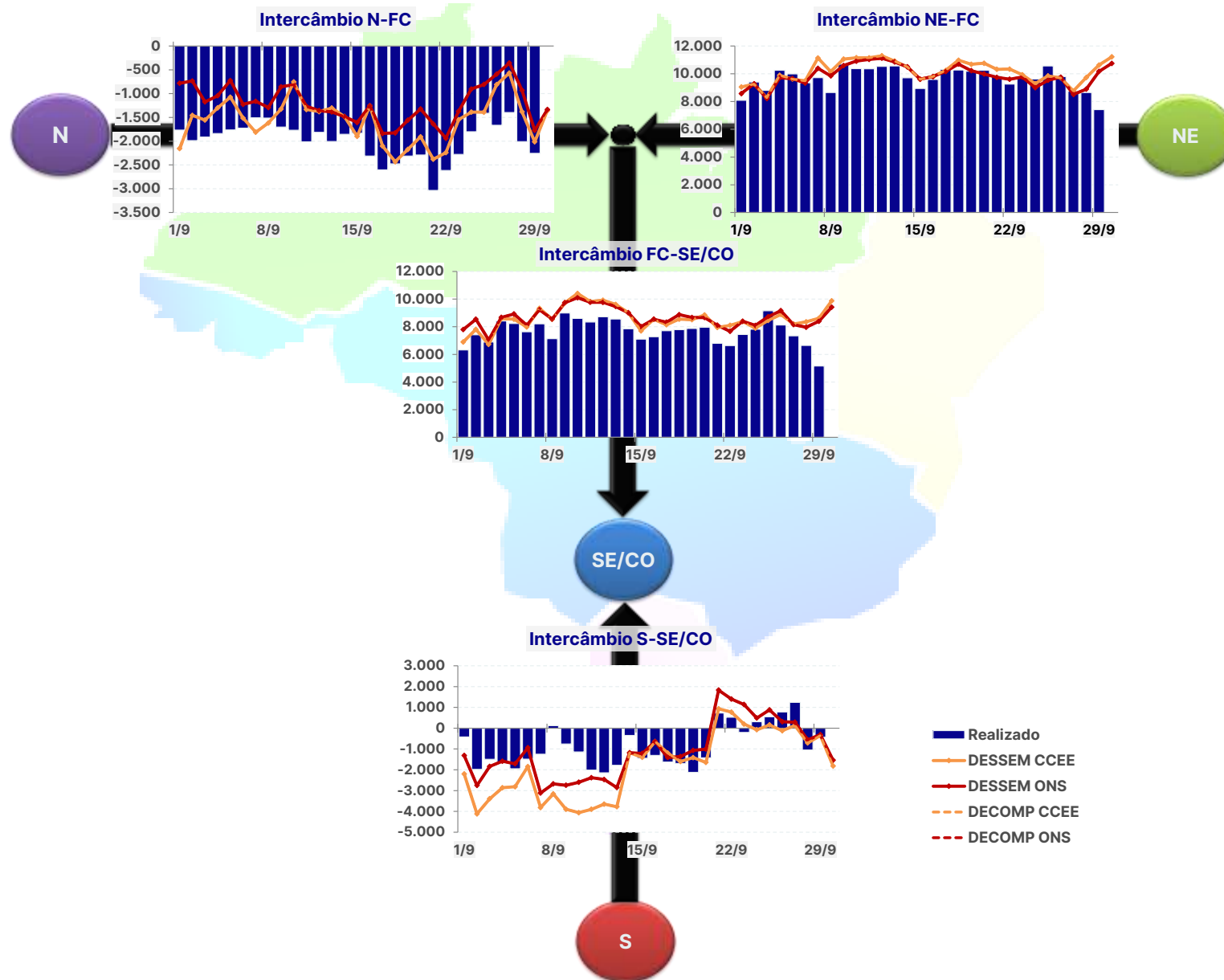

acompanhamento do intercâmbio entre subsistemas

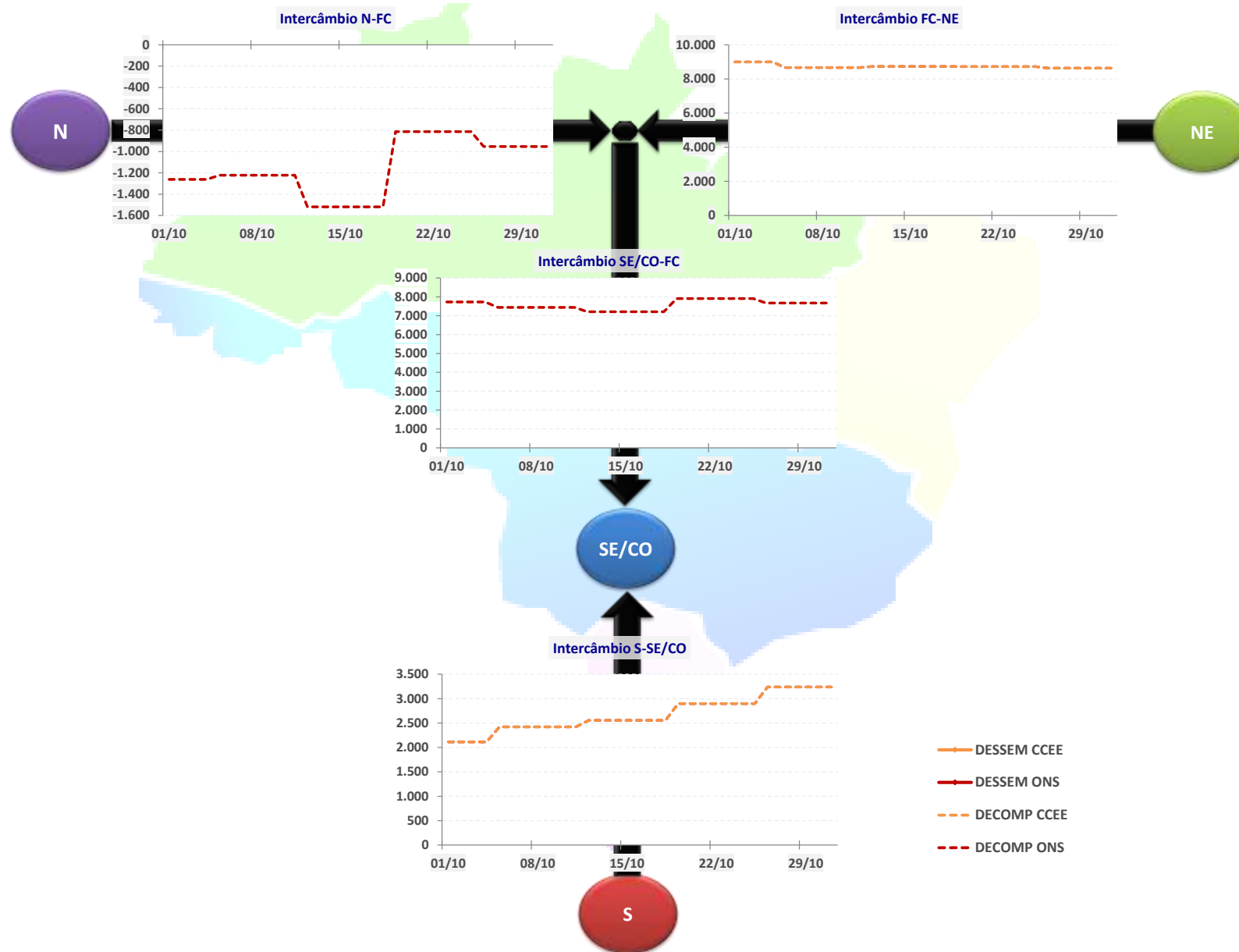

INTERCÂMBIO INTERNACIONAL

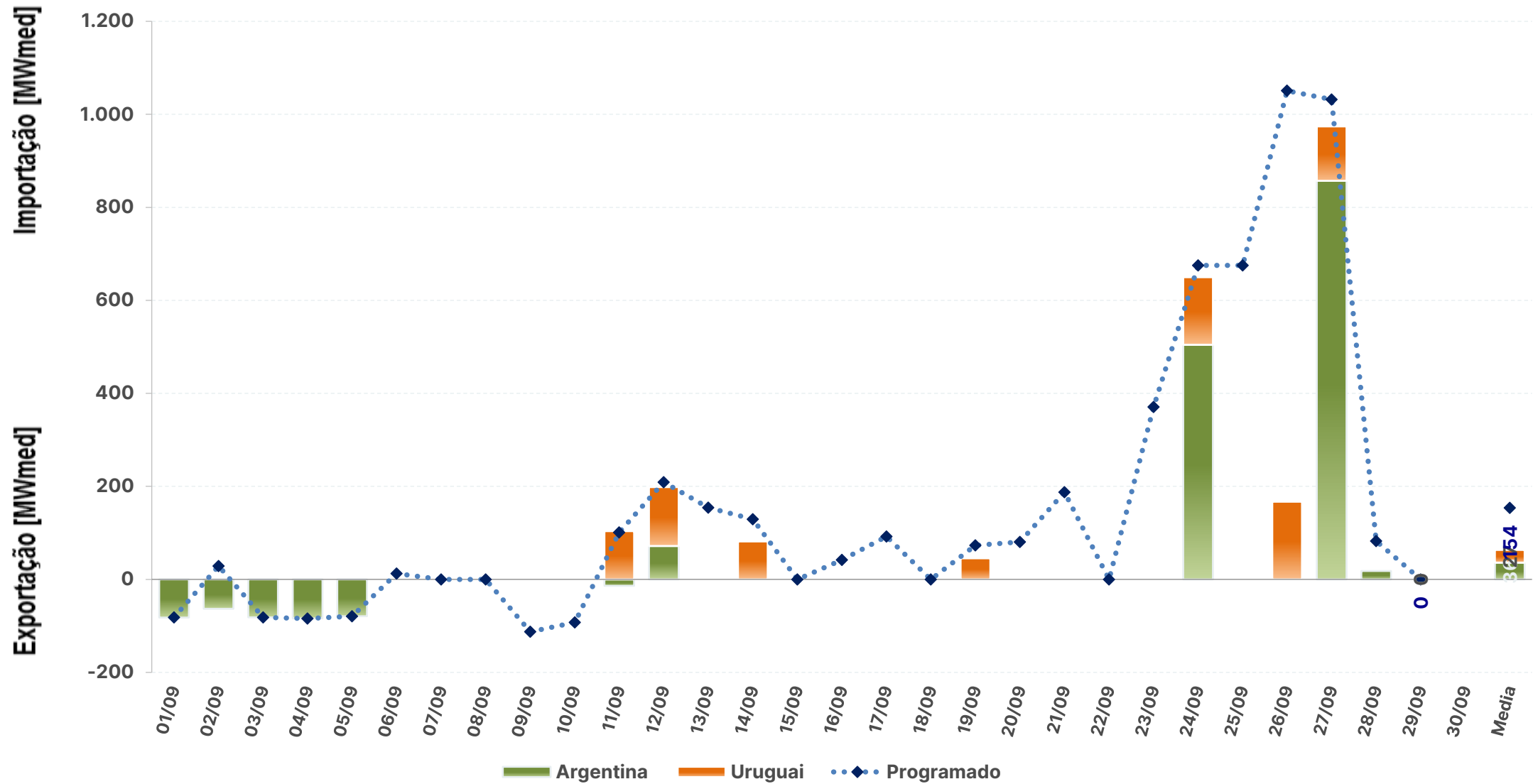

EXPORTAÇÃO

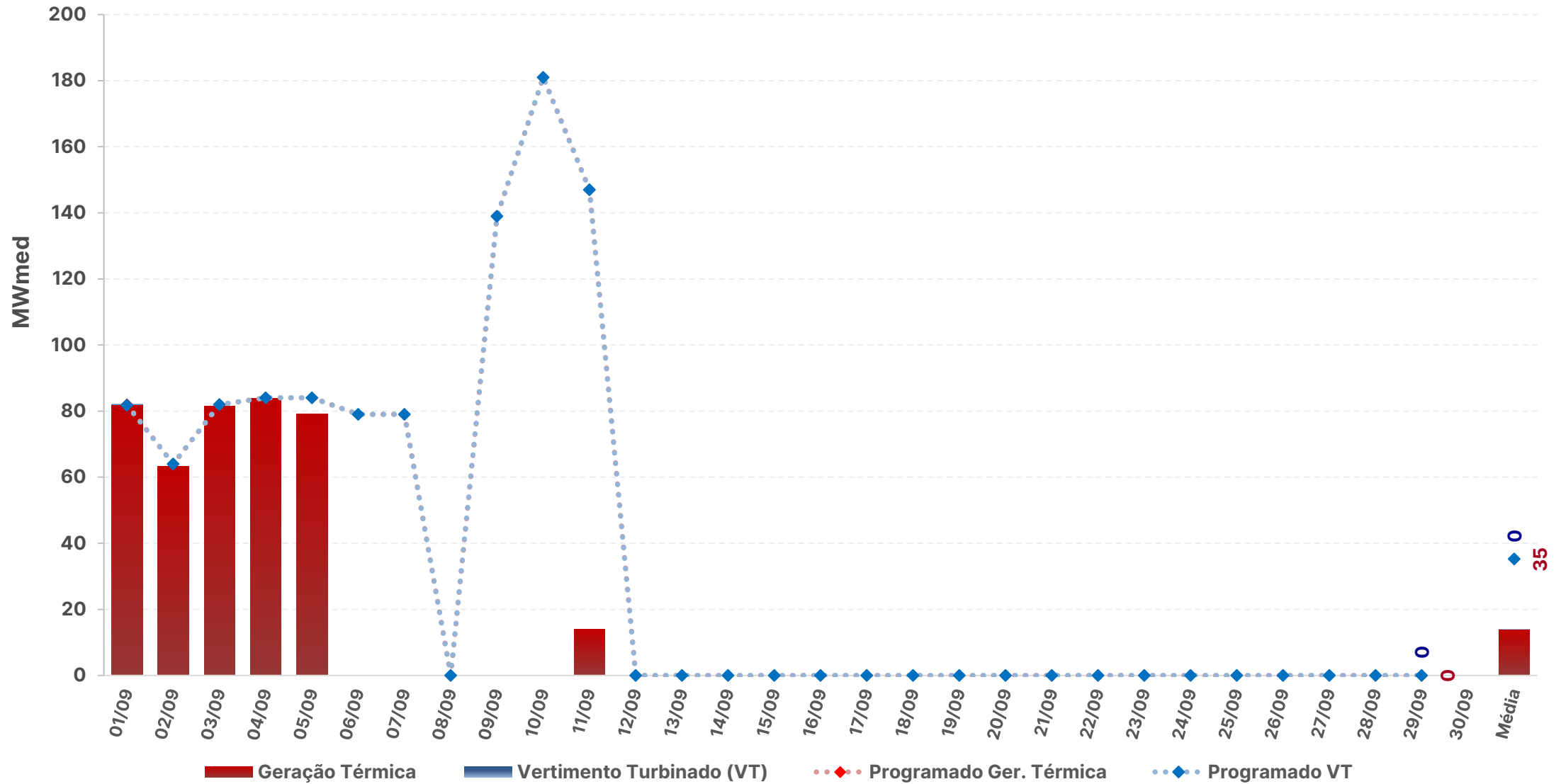

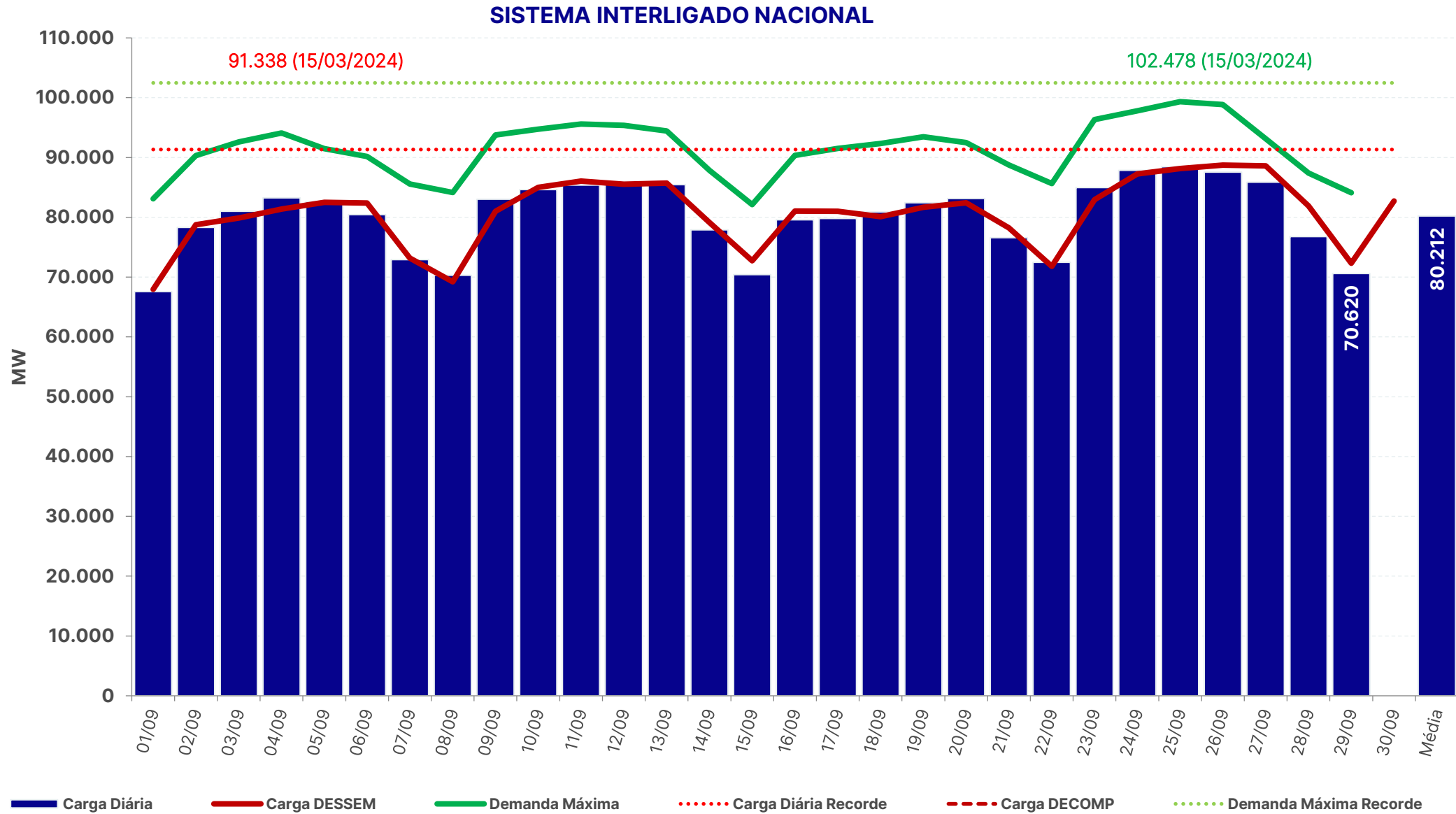

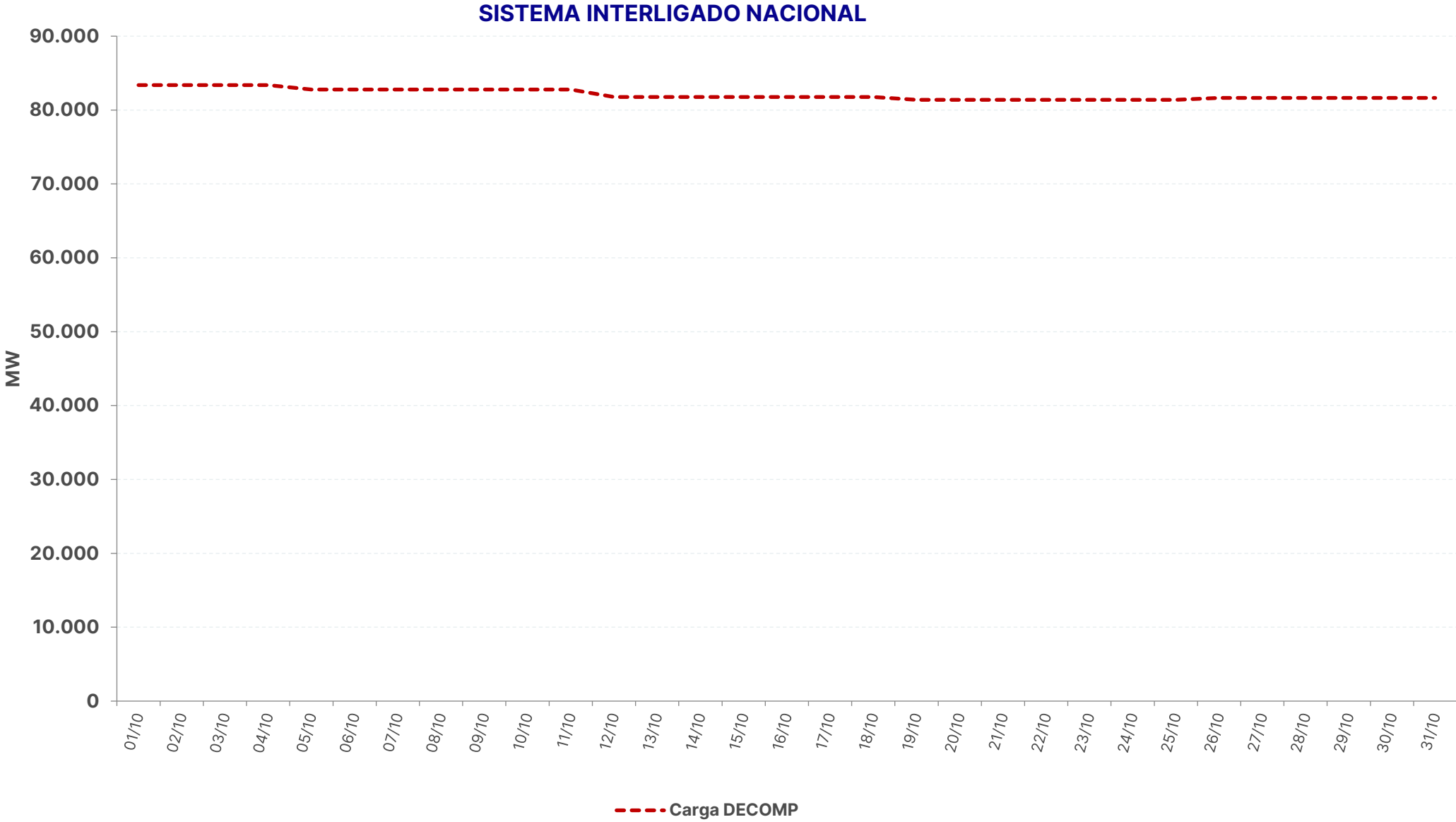

carga e demanda instantânea máxima

REGIÃO NORTE

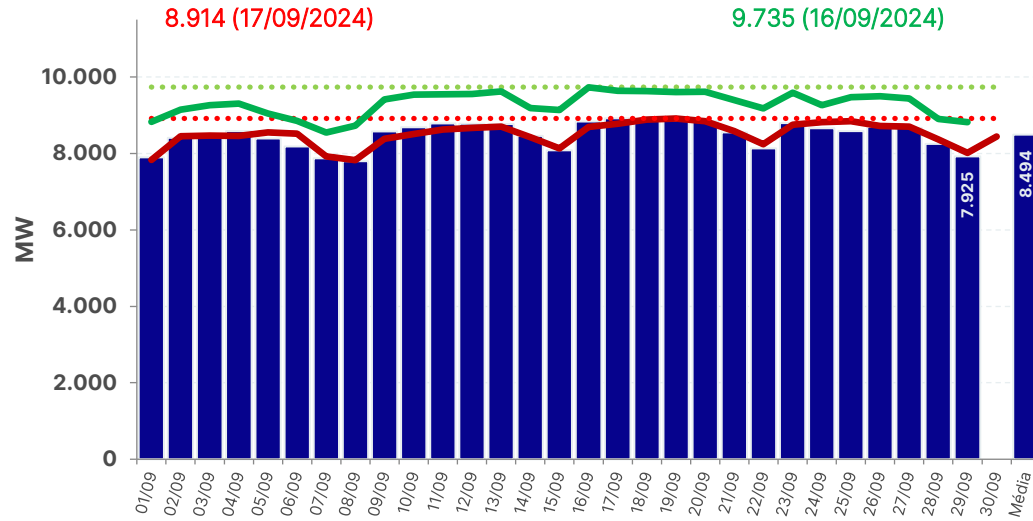

REGIÃO NORDESTE

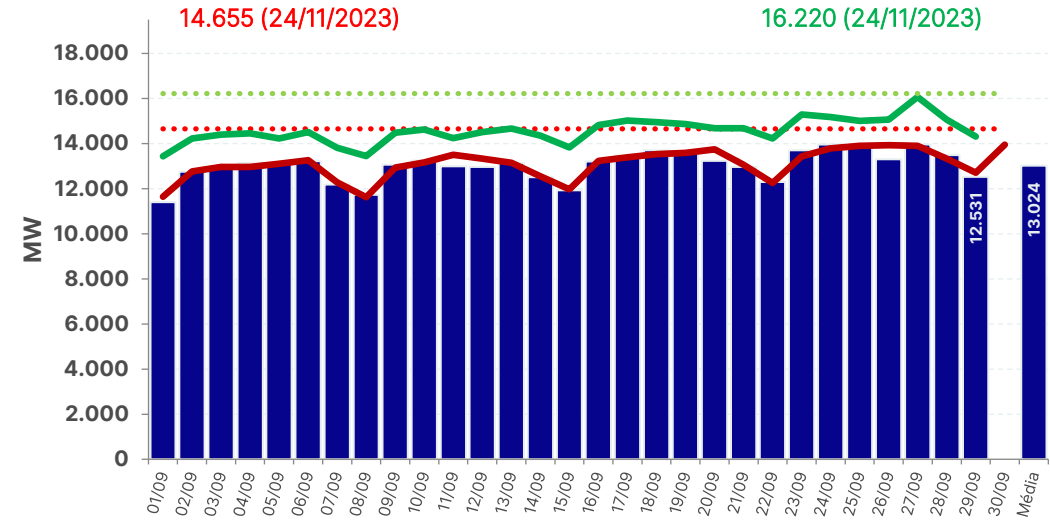

REGIÃO SUL

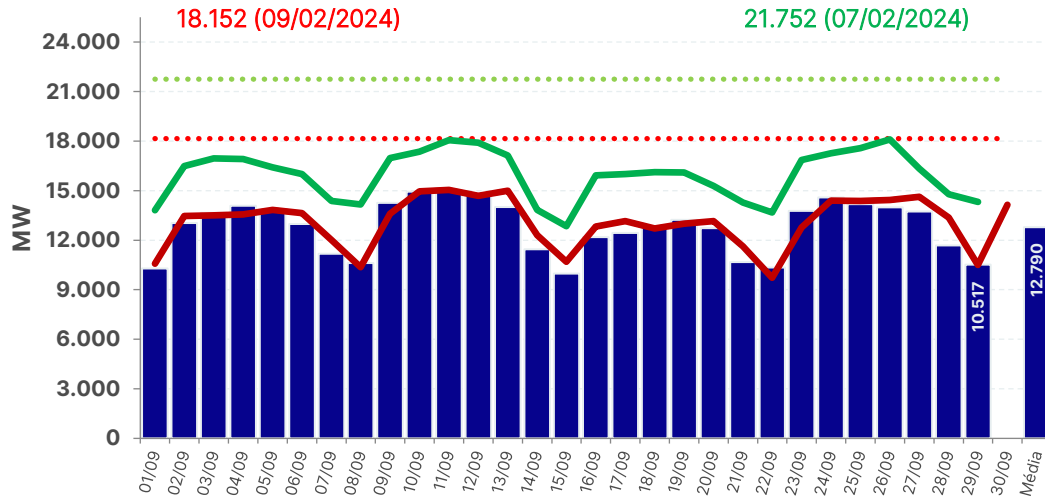

REGIÃO SUDESTE

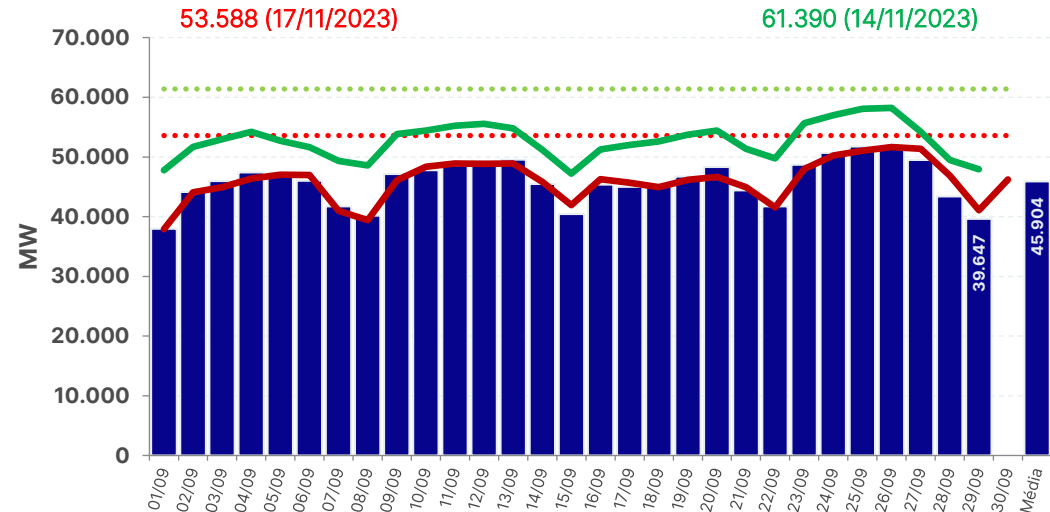

■ Carga Diária
 ⋯ Carga Diária Recorde
 — Carga DESSEM
 - - - Carga DECOMP
 — Demanda Máxima
 ⋯ Demanda Máxima Recorde

carga e demanda instantânea máxima

REGIÃO NORTE

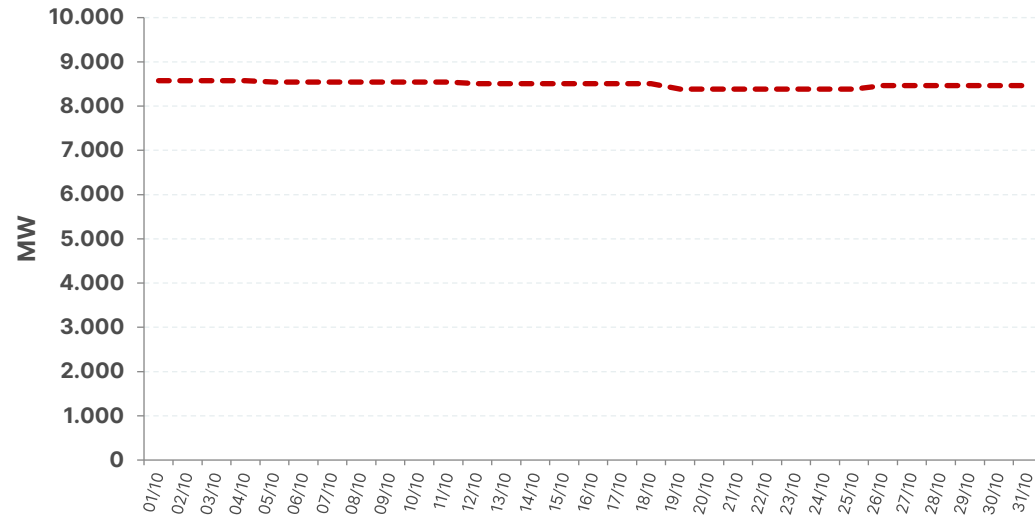

REGIÃO NORDESTE

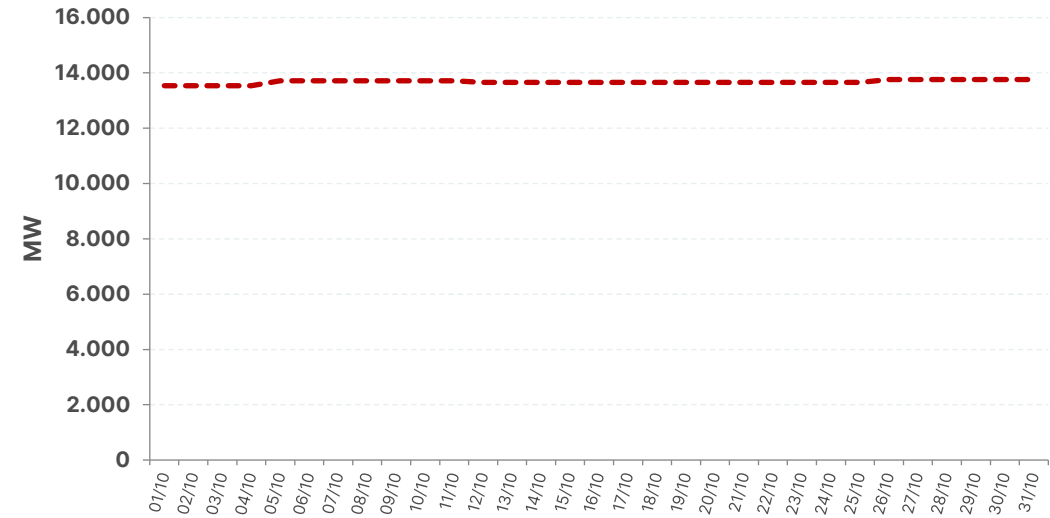

REGIÃO SUL

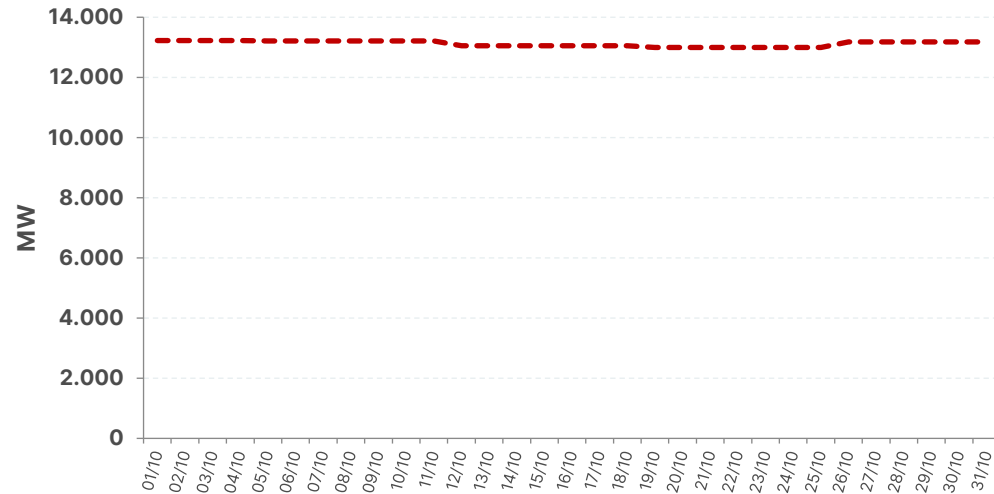

REGIÃO SUDESTE

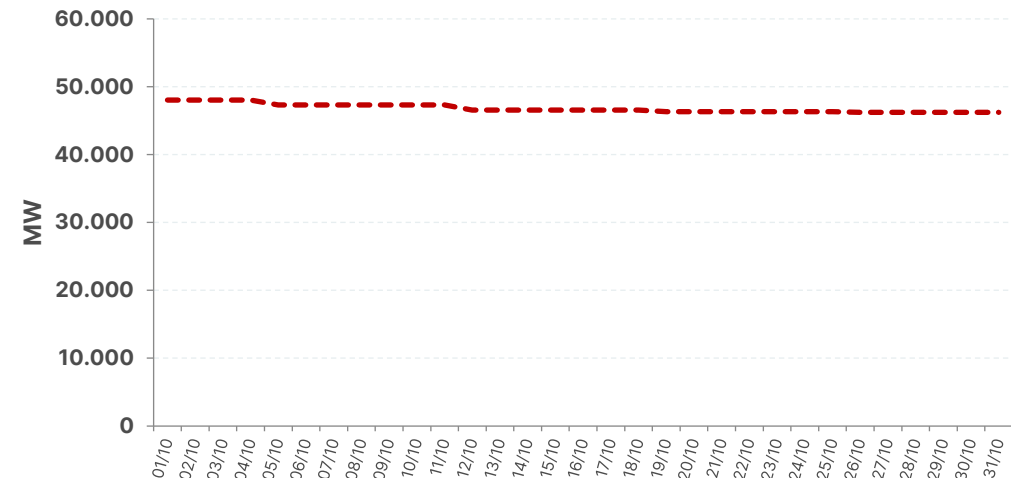

--- Carga DECOMP

Chuva diária na semana operativa passada – 21/09 a 27/09

21/09

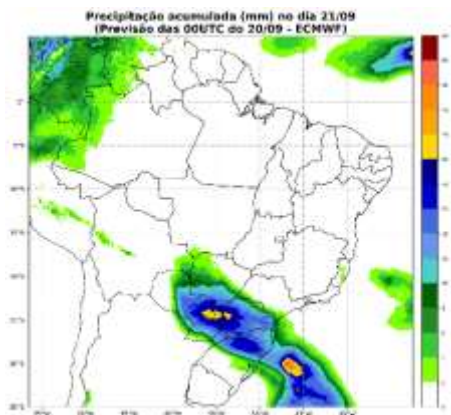

22/09

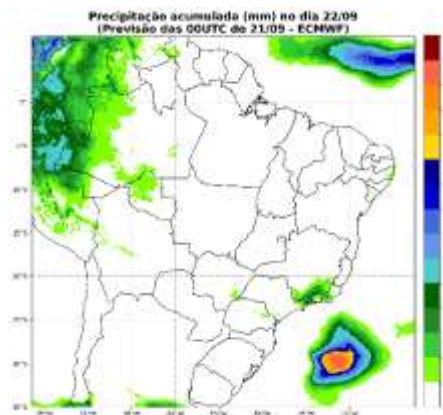

23/09

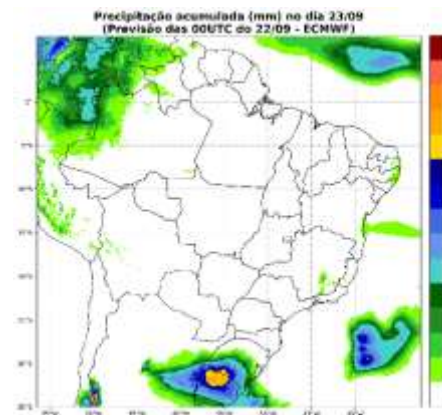

24/09

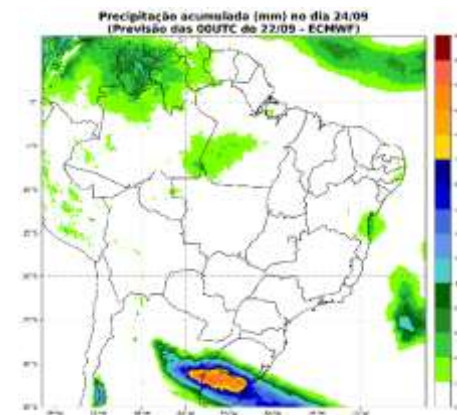

25/09

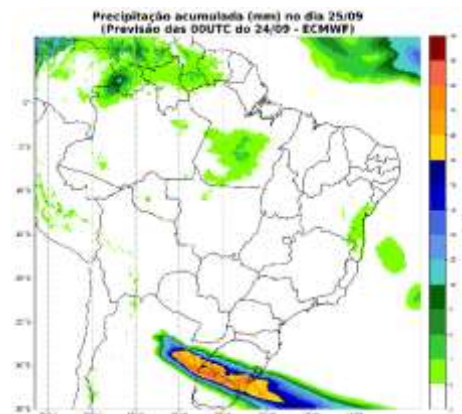

26/09

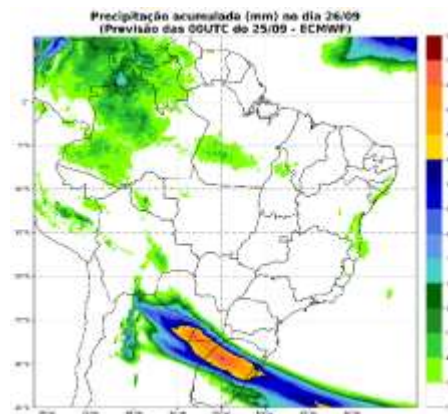

27/09

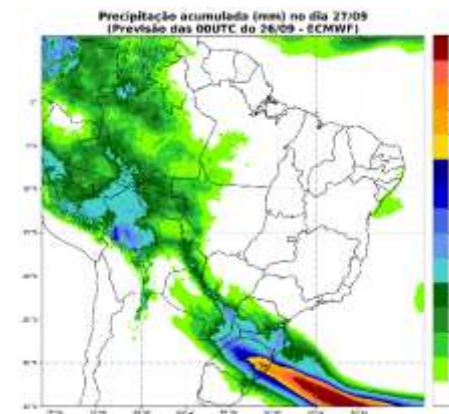

Chuva diária prevista na semana operativa corrente – 28/09 a 04/10

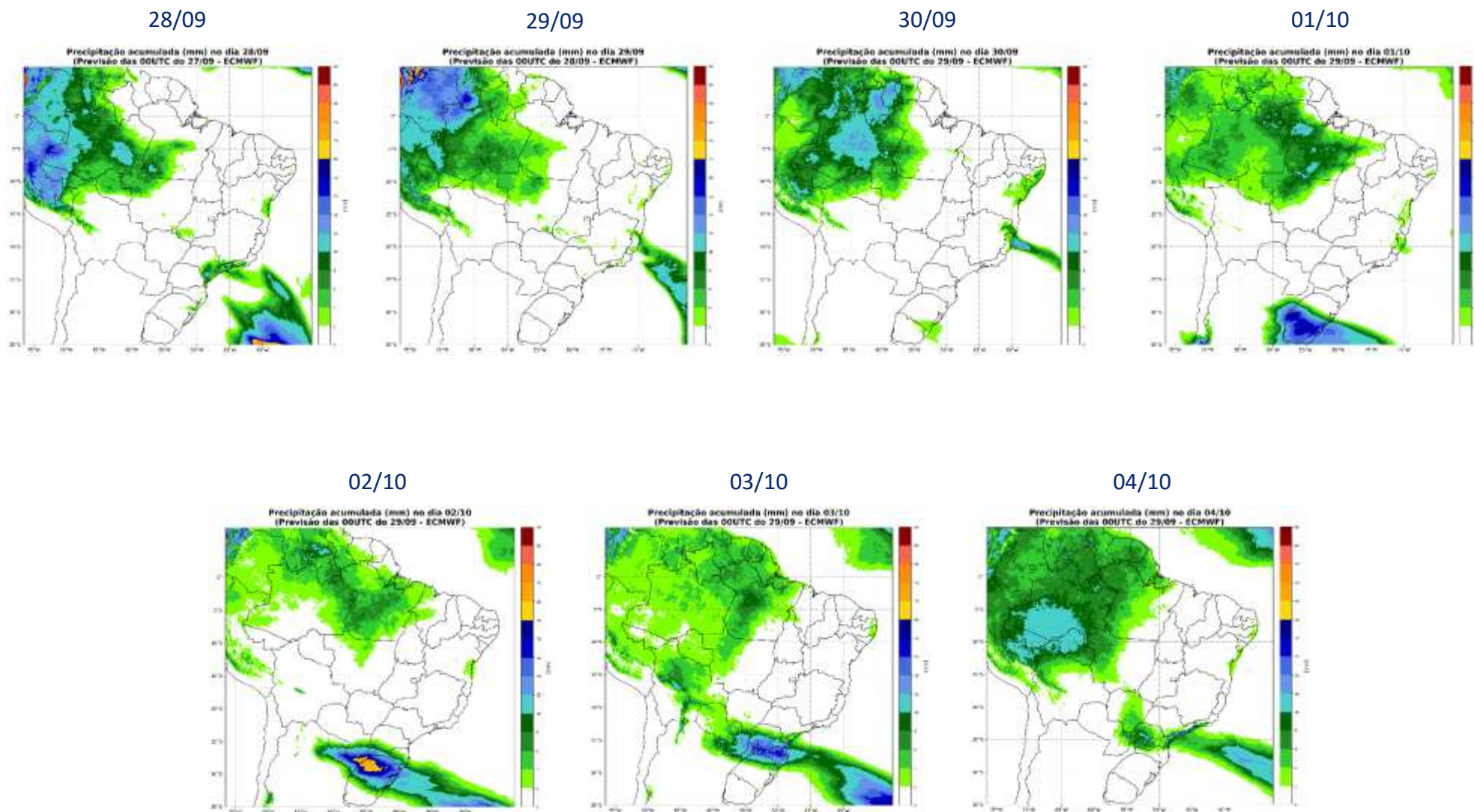

Chuva diária prevista na próxima semana operativa – 05/10 a 11/10

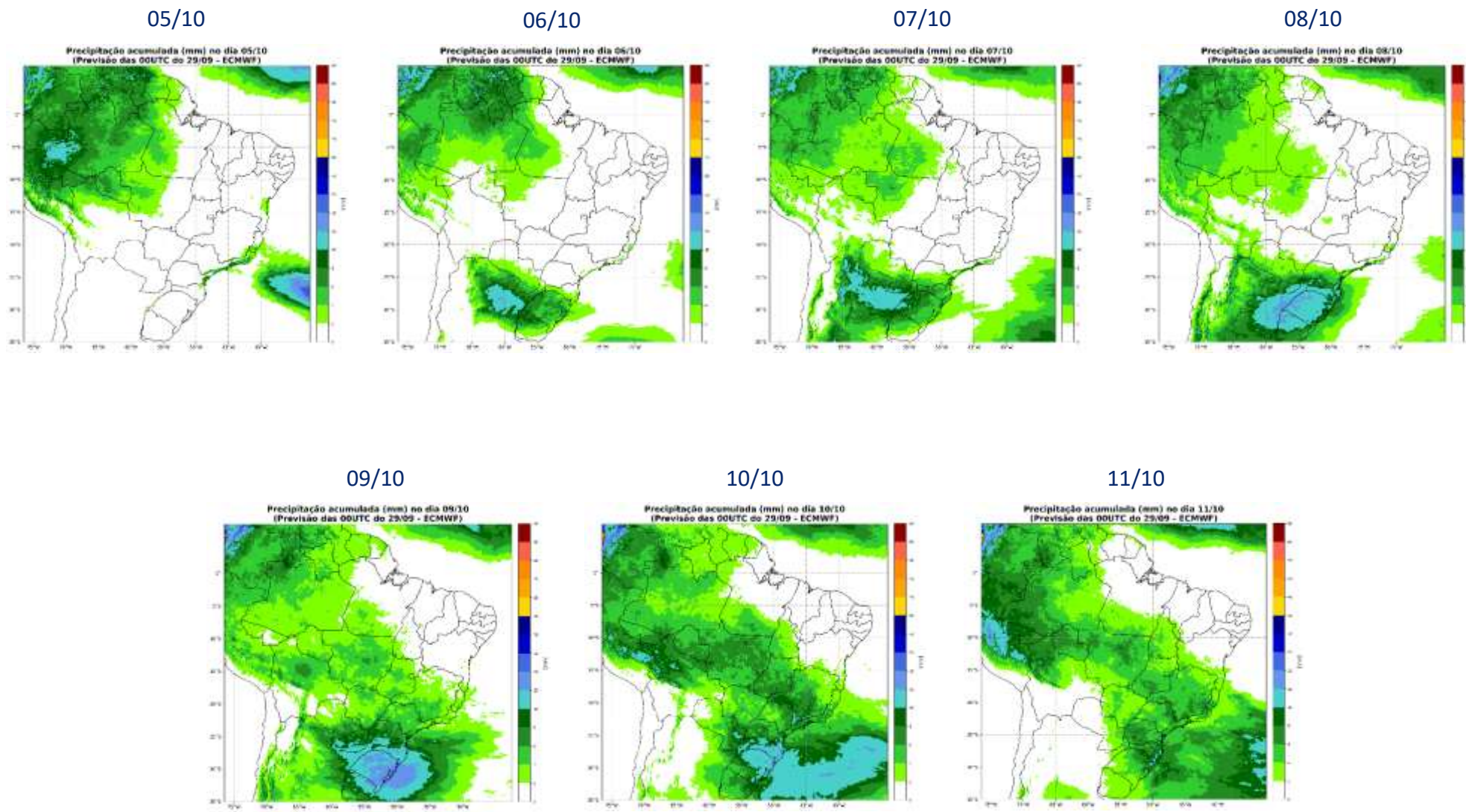

Precipitação acumulada prevista na próxima semana operativa – 05/10 a 11/10

Precipitação acumulada (mm) entre os dias: 05/10 e 11/10 (semana 2)
(Previsão das 00UTC do 29/09 - ECMWF)

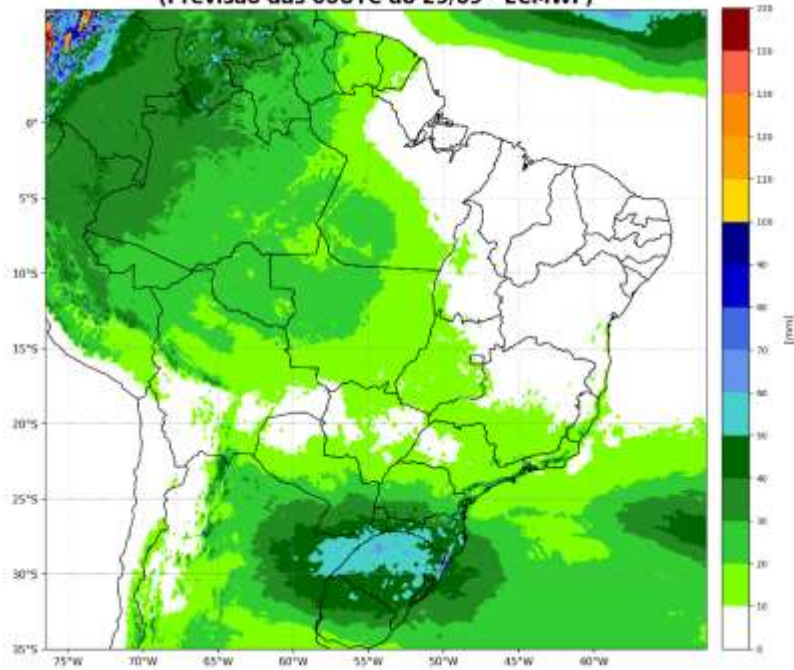

Fonte: ECMWF

Inicialização: 20240929 – 00UTC

Precipitação acumulada (mm) entre os dias: 05/10 e 11/10 (semana 2)
(Previsão das 00UTC do 29/09 - GEFS)

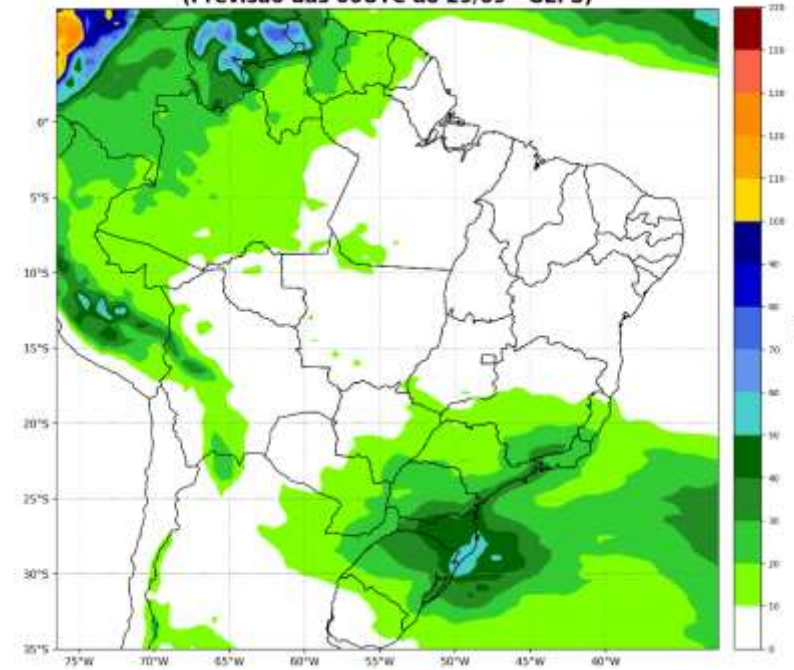

Fonte: GEFS

Inicialização: 20240929 – 00UTC

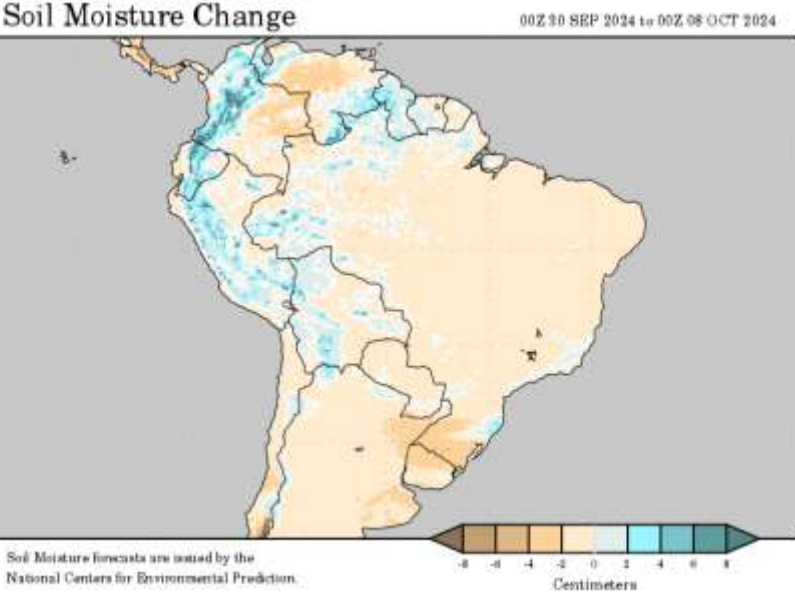
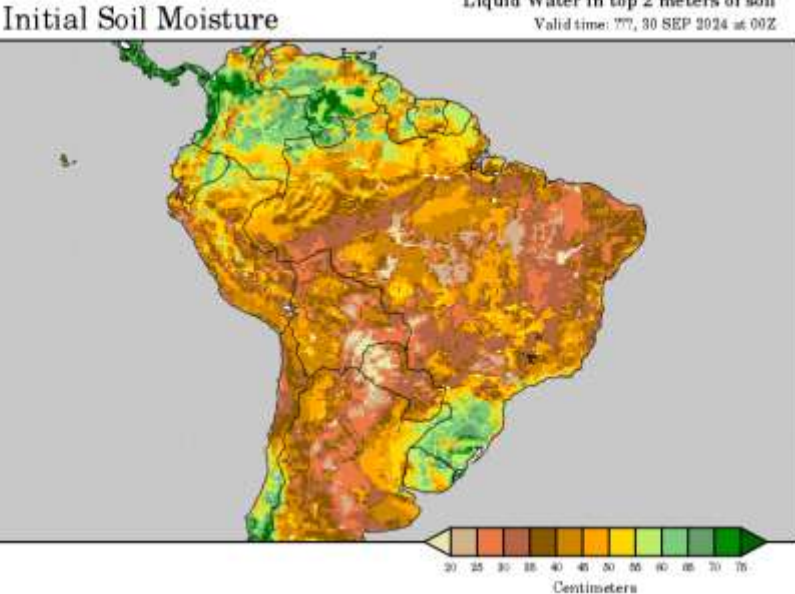

Soil Moisture forecasts are issued by the National Centers for Environmental Prediction.

MANAUS

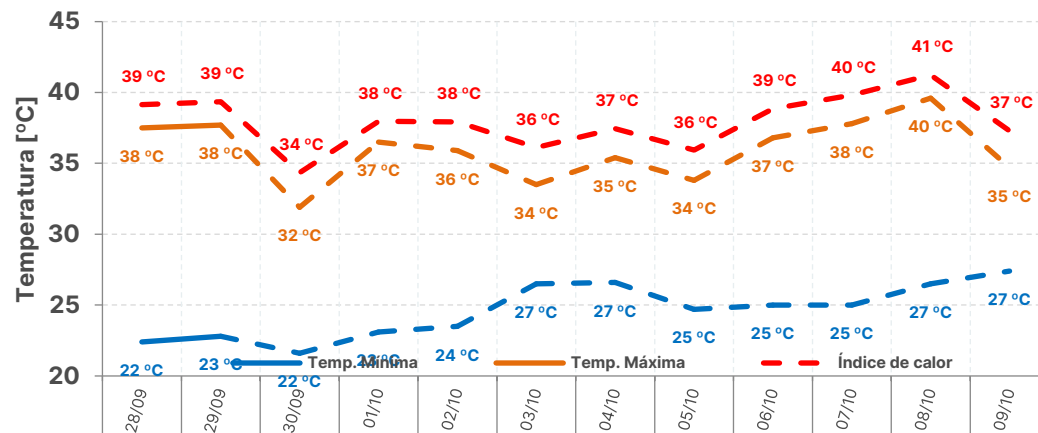

Temp. Média	Semana Operativa		Próx. Semana Operativa
Máx	35 °C	↑ 2 °C	37 °C
Min	24 °C	↑ 2 °C	26 °C

RECIFE

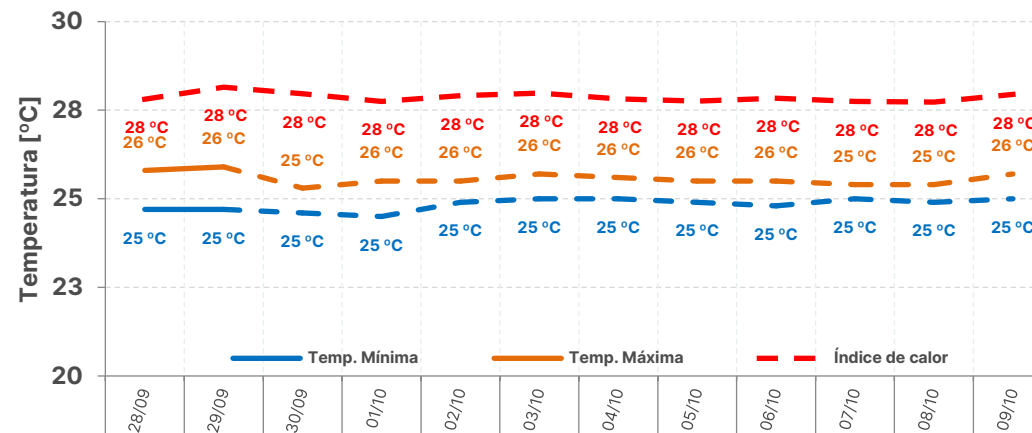

Temp. Média	Semana Operativa		Próx. Semana Operativa
Máx	26 °C	→ 0 °C	26 °C
Min	25 °C	→ 0 °C	25 °C

PORTO ALEGRE

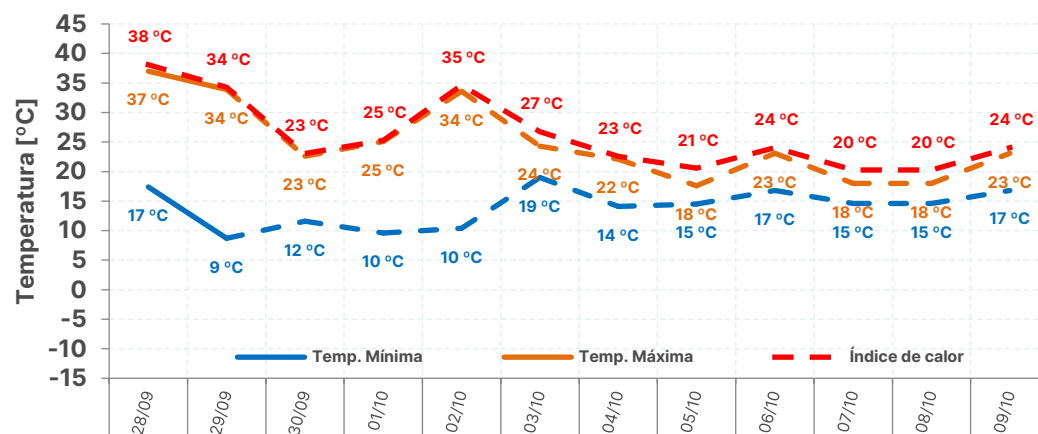

Temp. Média	Semana Operativa		Próx. Semana Operativa
Máx	28 °C	↓ -9 °C	19 °C
Min	13 °C	↑ 2 °C	15 °C

SÃO PAULO

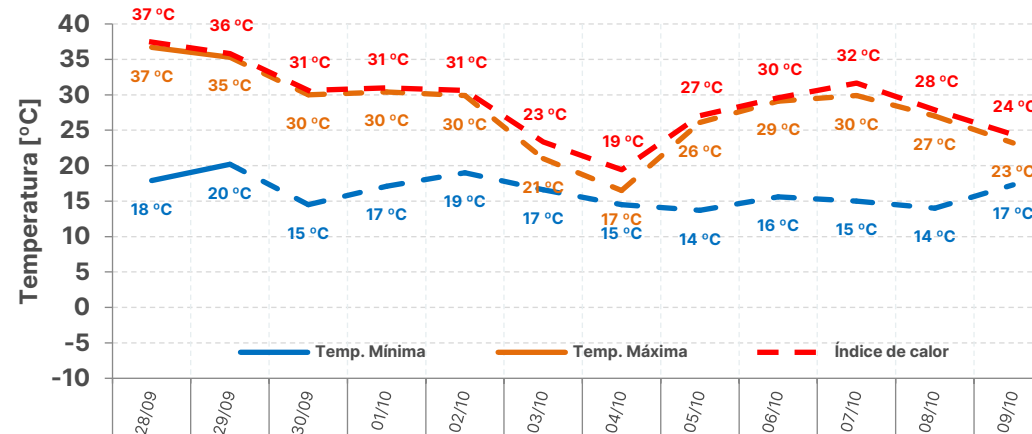

Temp. Média	Semana Operativa		Próx. Semana Operativa
Máx	29 °C	↓ -1 °C	28 °C
Min	17 °C	↓ -1 °C	16 °C

sensibilidade de realização da ENA

gerência executiva de preços, modelos e estudos energéticos

- A CCEE alerta e ressalta que é de responsabilidade exclusiva dos agentes de mercado e demais interessados a obtenção de outros dados e informações, a realização de análises, estudos e avaliações para fins de tomada de decisões, definição de estratégias de atuação e comerciais, assunção de compromissos e obrigações e quaisquer outras finalidades, em qualquer tempo e sob qualquer condição. Assim, **não cabe atribuir a CCEE qualquer responsabilidade pela tomada de decisões administrativas e empresariais relacionadas ao tema.** É proibida a reprodução ou utilização total ou parcial do presente sem a identificação da fonte.

- **projeção do PLD:**
 - projeção de ENA via redes neurais (log da ENA)
- **sensibilidade 1:**
 - projeção de ENA via SMAP estendido considerando a precipitação observada de setembro de 2021 a outubro de 2022 (similaridade climatológica)
- **sensibilidade 2:**
 - projeção de ENA via SMAP estendido considerando a precipitação observada de setembro de 2017 a outubro de 2018 (similaridade climatológica)
- **sensibilidade 3:**
 - projeção de ENA via SMAP estendido considerando a precipitação do modelo CFS de setembro de 2024 até fevereiro de 2025 (média do ensemble de vazões)
- **sensibilidade 4:**
 - projeção de ENA via SMAP estendido considerando a precipitação do modelo CFS de setembro de 2024 até fevereiro de 2025 (limite inferior do ensemble de vazões)
- **todos os casos consideram:**
 - simulação encadeada Newave e Decomp
 - despacho térmico por ordem de mérito
 - método de representação de diretrizes operativas

projeção do PLD – SE/CO

projeção do PLD

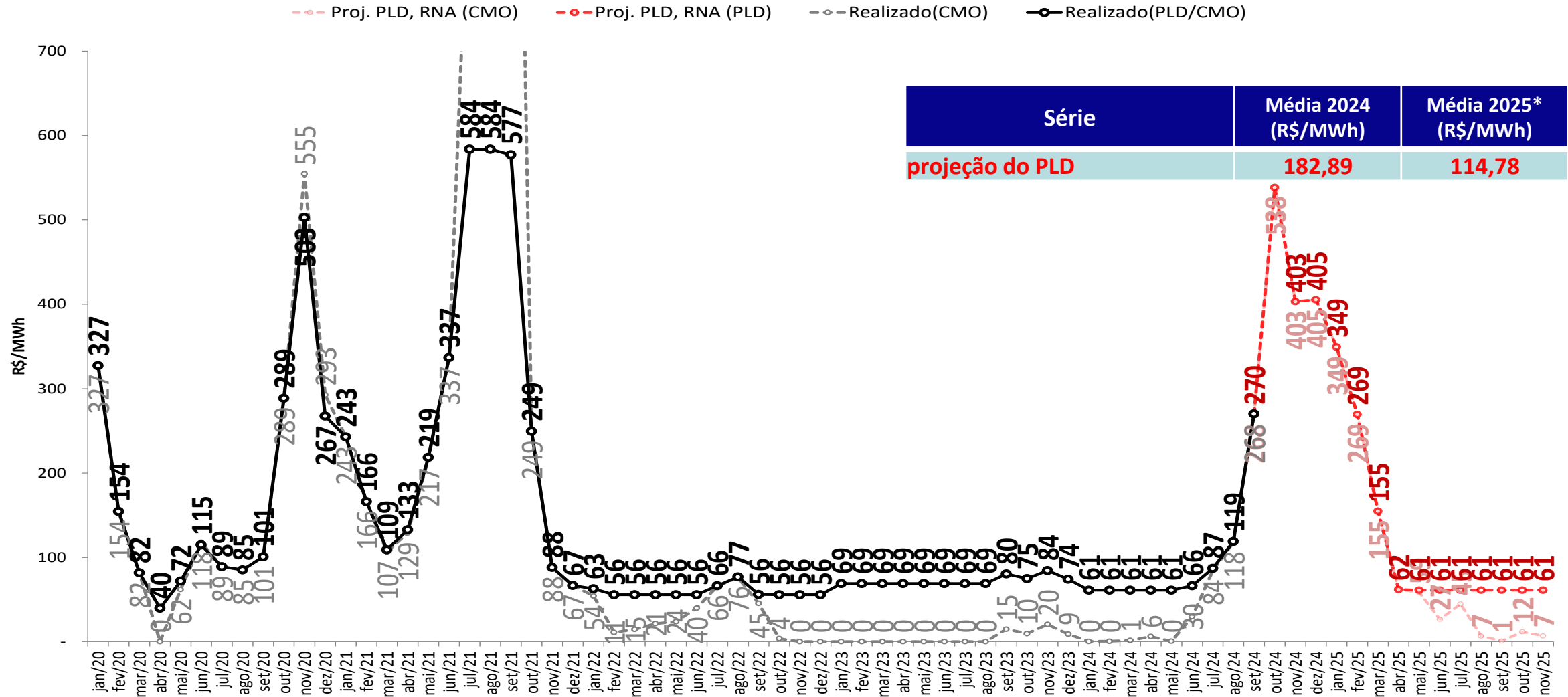

- Foram considerados:
 - 2024 e 2025: $PLD_{MAX} = R\$ 716,80/MWh$, $PLD_{MIN} = R\$ 61,07/MWh$

* Média 2025: Média das meses de janeiro a novembro de 2025

projeção do PLD – SE/CO



sensibilidade 1: proj. PLD, SMAP - Prec. 2022/2023

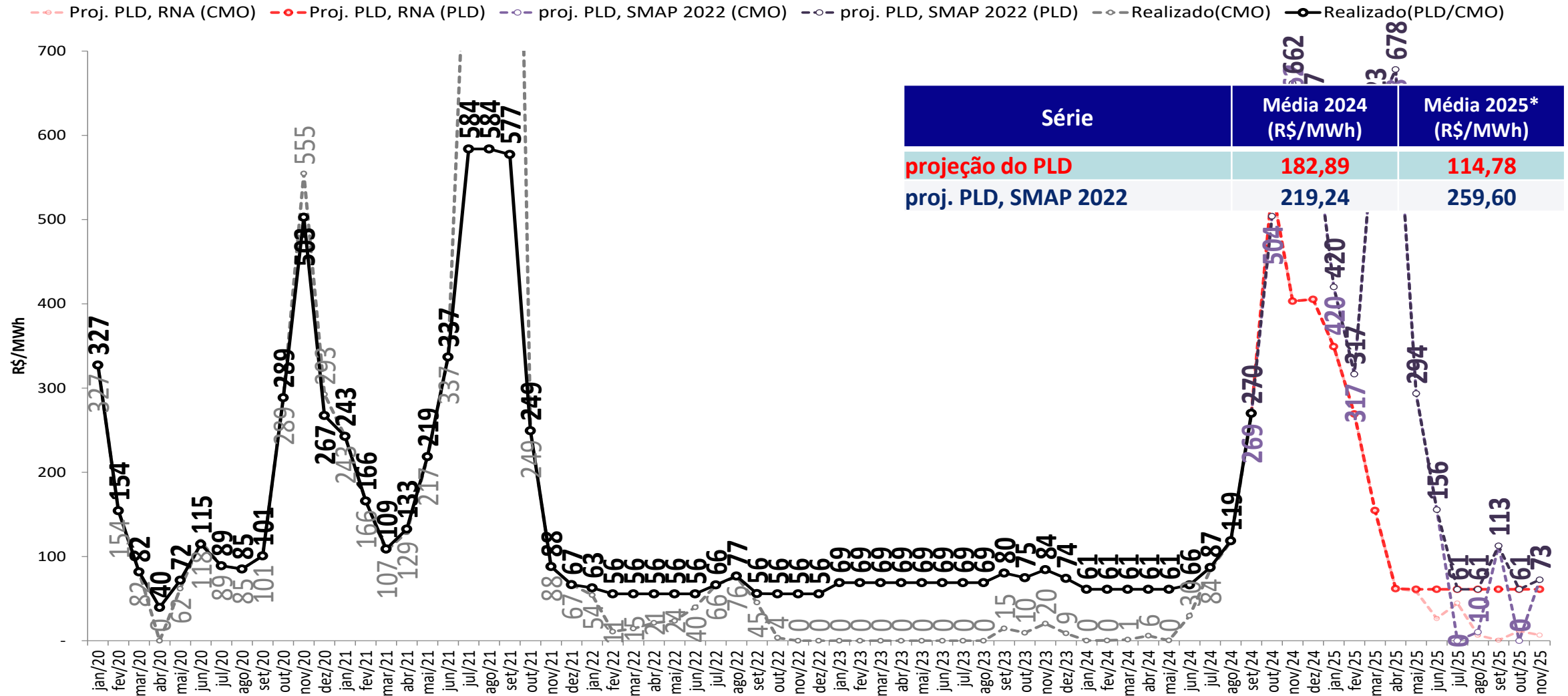

- Foram considerados:
 - 2024 e 2025: $PLD_{MAX} = R\$ 716,80/MWh$, $PLD_{MIN} = R\$$

61,07/MWh

* Média 2025: Média das meses de janeiro a novembro de 2025

projeção do PLD – SE/CO



sensibilidade 2: proj. PLD, SMAP - Prec. 2017/2018

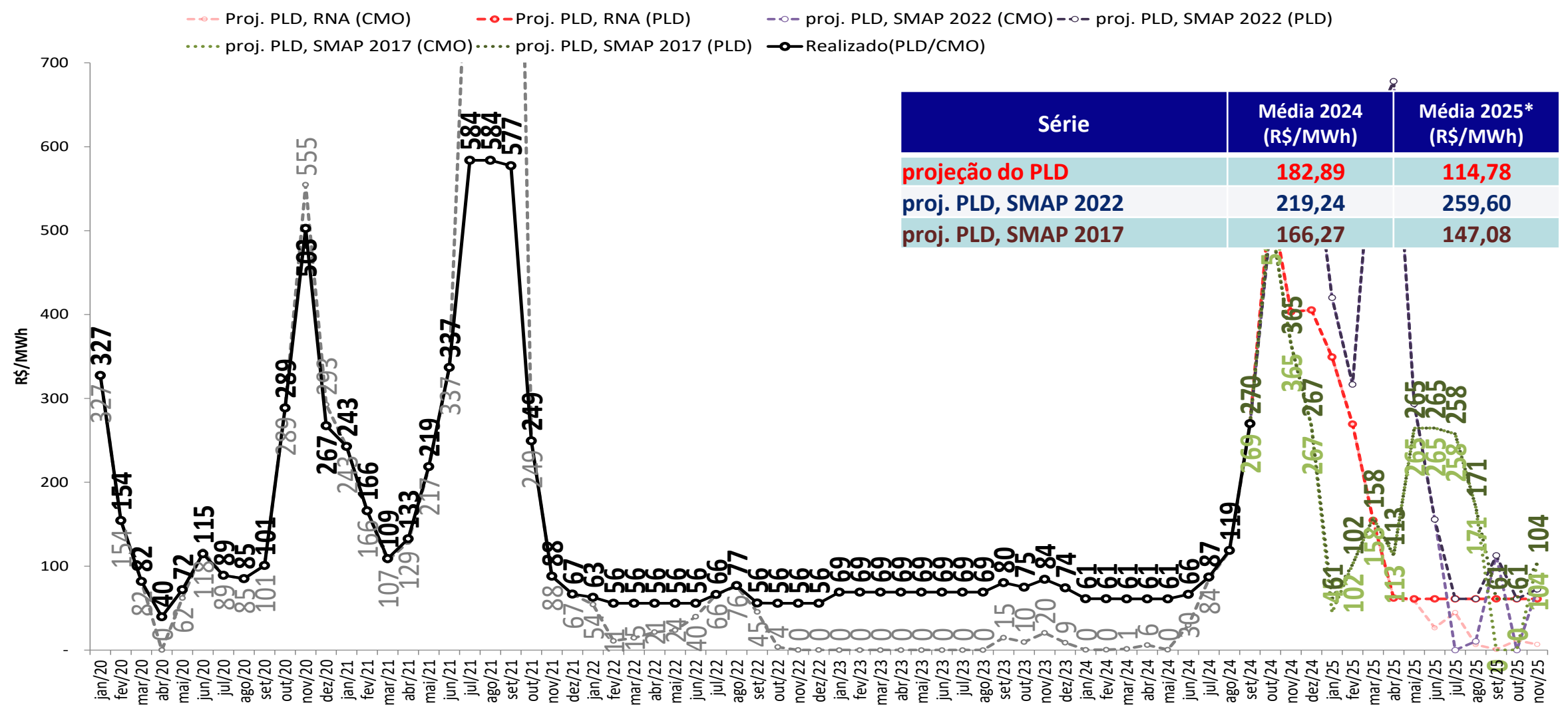

- Foram considerados:
 - 2024 e 2025: $PLD_{MAX} = R\$ 716,80/MWh$, $PLD_{MIN} = R\$ 61,07/MWh$

* Média 2025: Média das meses de janeiro a novembro de 2025

projeção do PLD – SE/CO

sensibilidade 3: proj. PLD, SMAP - Prec. CFS VE

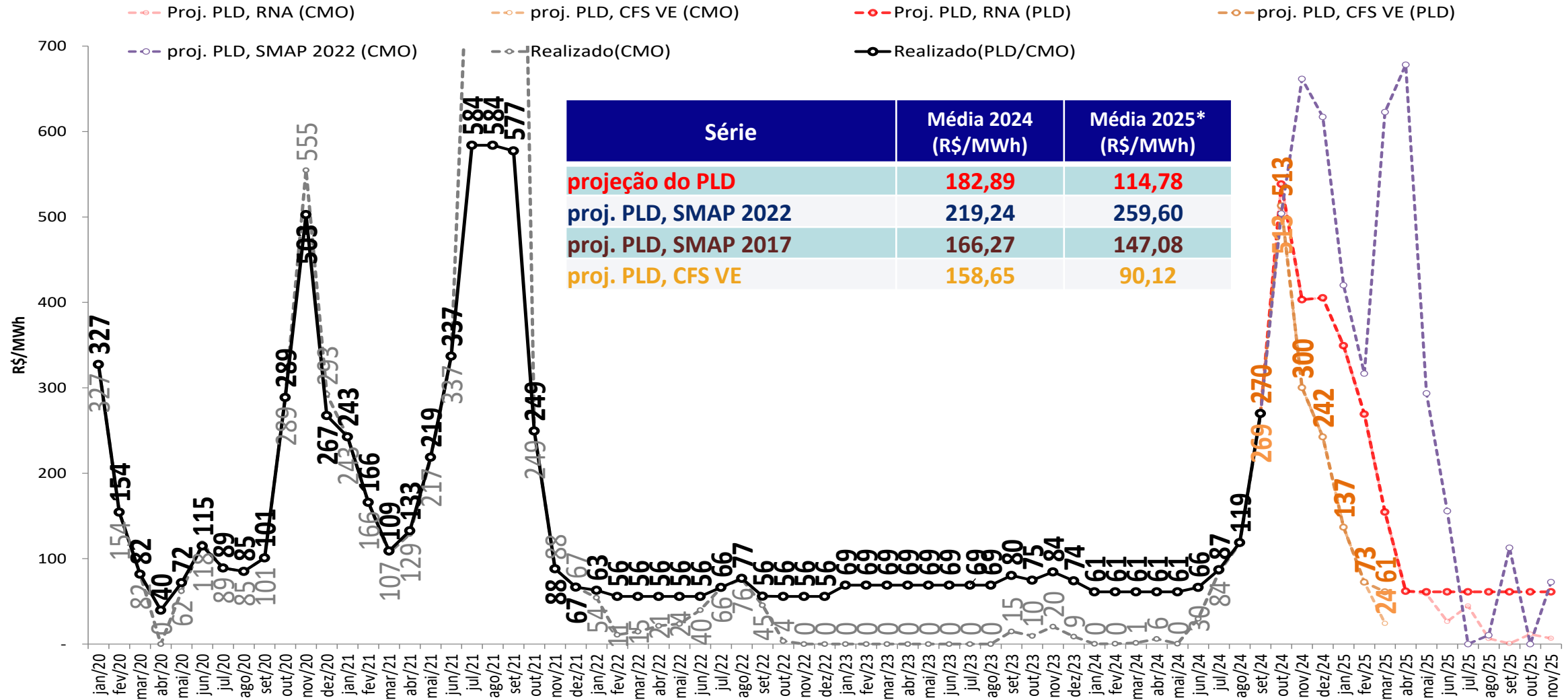

- Foram considerados:
 - 2024 e 2025: $PLD_{MAX} = R\$ 716,80/MWh$, $PLD_{MIN} = R\$$

61,07/MWh

* Média 2025: Média das meses de janeiro a novembro de 2025

projeção do PLD – SE/CO



sensibilidade 4: proj. PLD, SMAP - Prec. CFS LI

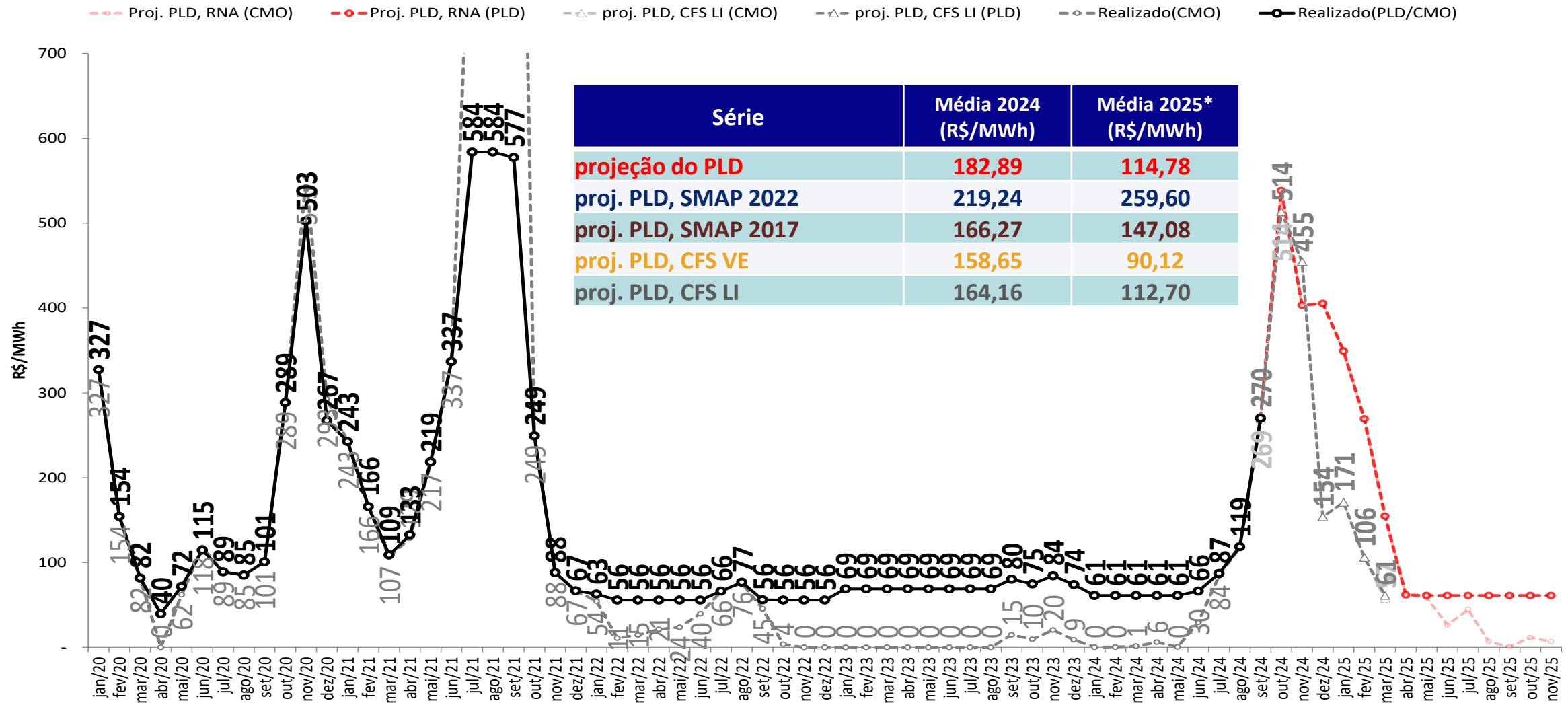

- Foram considerados:
 - 2024 e 2025: $PLD_{MAX} = R\$ 716,80/MWh$, $PLD_{MIN} = R\$$

61,07/MWh

* Média 2025: Média das meses de janeiro a novembro de 2025

projeção do PLD – Sul

projeção do PLD

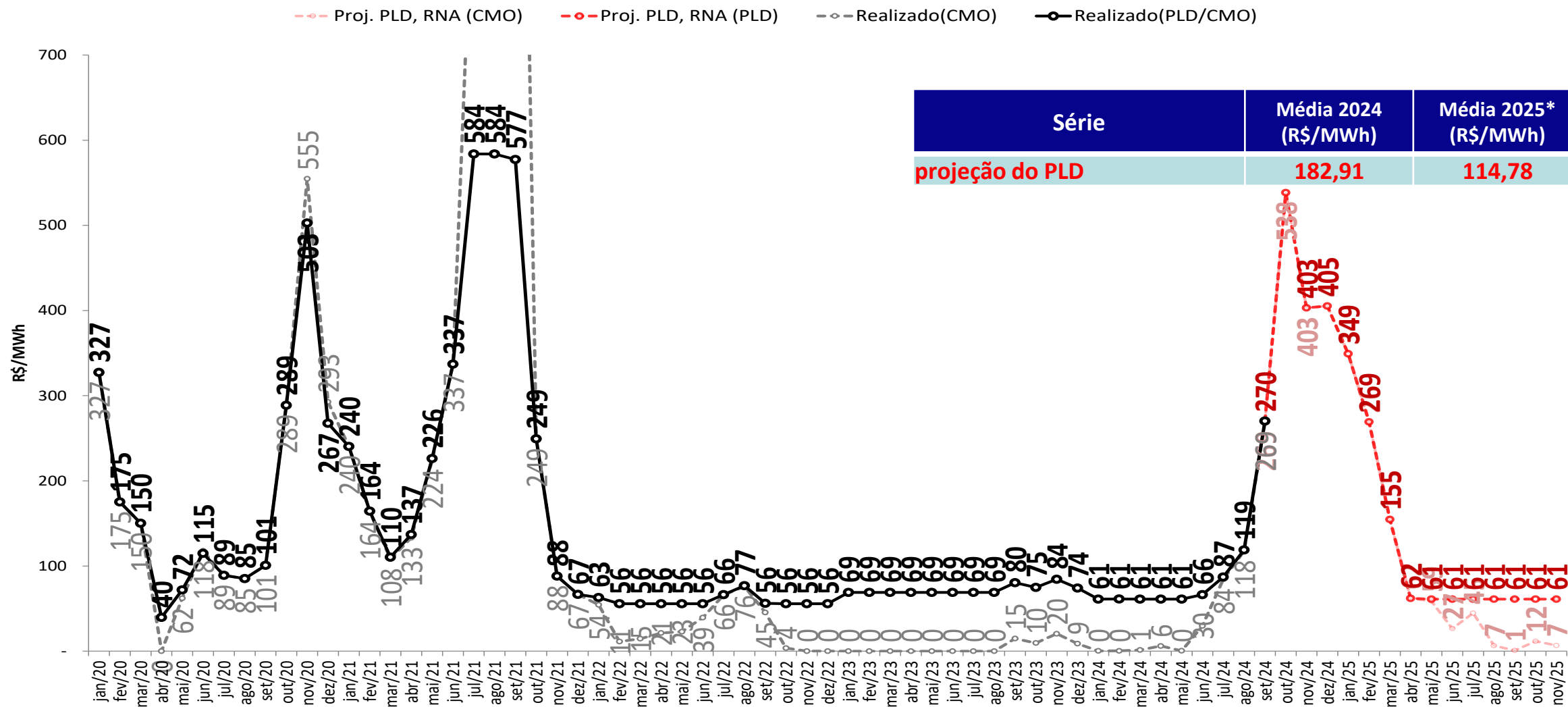

- Foram considerados:
 - 2024 e 2025: $PLD_{MAX} = R\$ 716,80/MWh$, $PLD_{MIN} = R\$$

61,07/MWh

* Média 2025: Média das meses de janeiro a novembro de 2025

projeção do PLD – Sul

sensibilidade 1: proj. PLD, SMAP - Prec. 2022/2023



Proj. PLD, RNA (CMO) Proj. PLD, RNA (PLD) proj. PLD, SMAP 2022 (CMO) proj. PLD, SMAP 2022 (PLD) Realizado(CMO) Realizado(PLD/CMO)

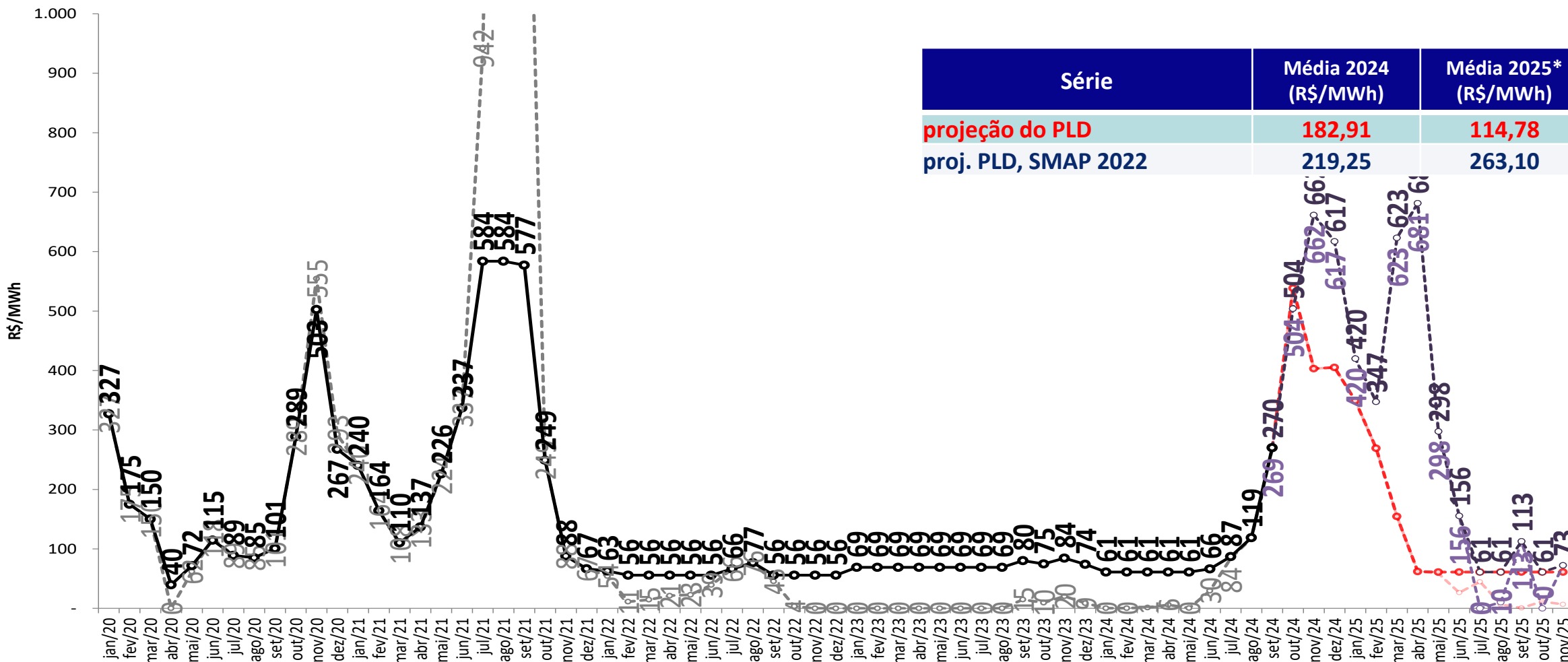

- Foram considerados:
 - 2024 e 2025: $PLD_{MAX} = R\$ 716,80/MWh$, $PLD_{MIN} = R\$ 61,07/MWh$

* Média 2025: Média das meses de janeiro a novembro de 2025

projeção do PLD – Sul

sensibilidade 2: proj. PLD, SMAP - Prec. 2017/2018

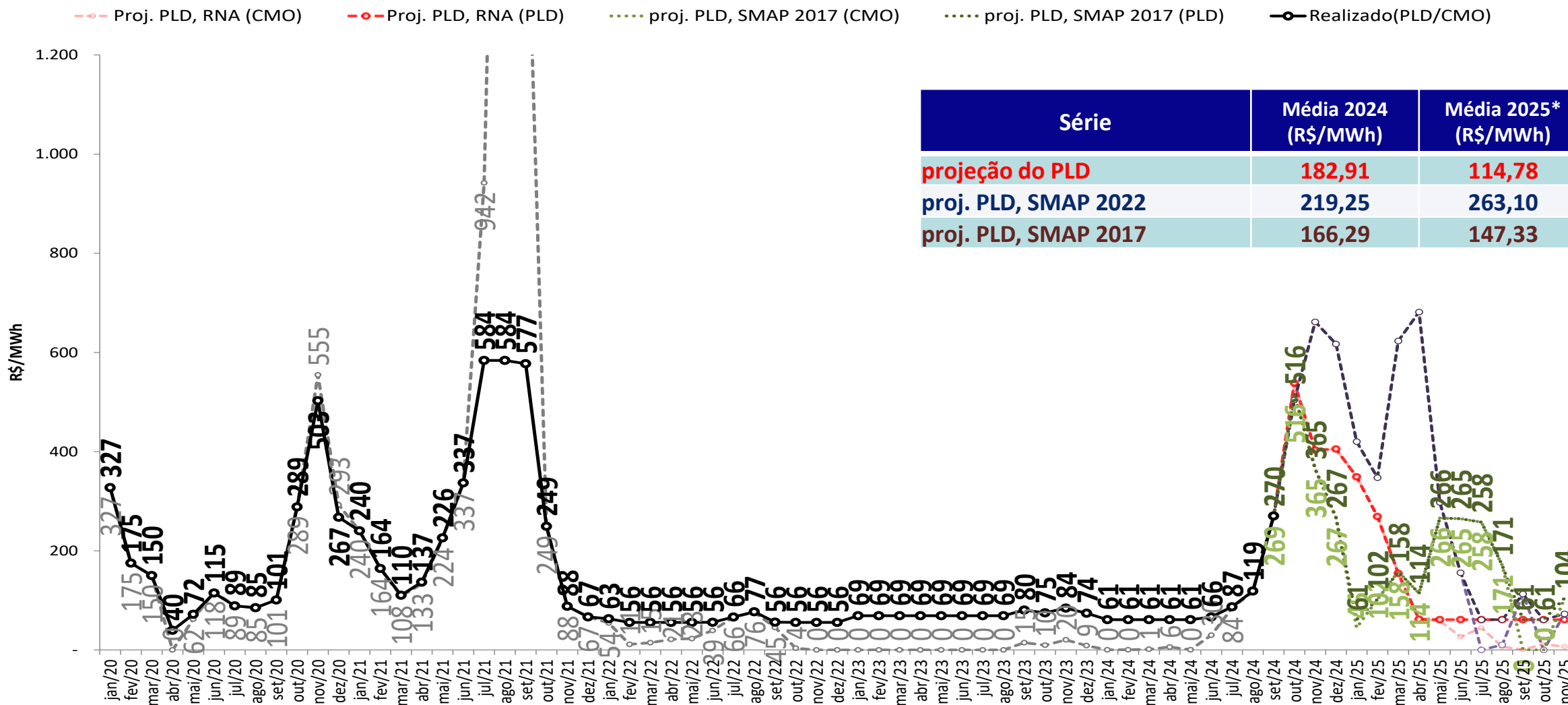

- Foram considerados:
 - 2024 e 2025: $PLD_{MAX} = R\$ 716,80/MWh$, $PLD_{MIN} = R\$$

61,07/MWh

* Média 2025: Média das meses de janeiro a novembro de 2025

projeção do PLD – Sul

sensibilidade 3: proj. PLD, SMAP - Prec. CFS VE

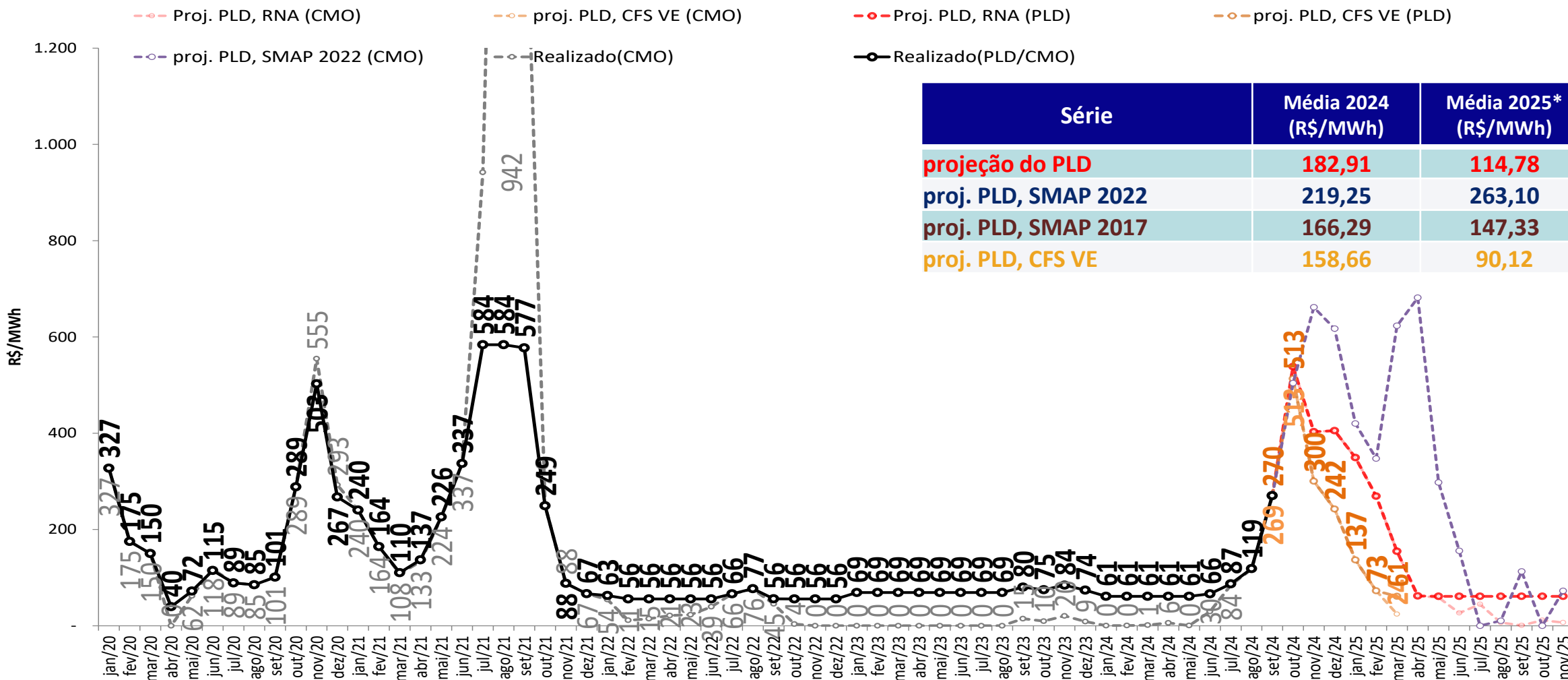

- Foram considerados:
 - 2024 e 2025: $PLD_{MAX} = R\$ 716,80/MWh$, $PLD_{MIN} = R\$ 61,07/MWh$

* Média 2025: Média das meses de janeiro a novembro de 2025

projeção do PLD – Sul

sensibilidade 4: proj. PLD, SMAP - Prec. CFS LI

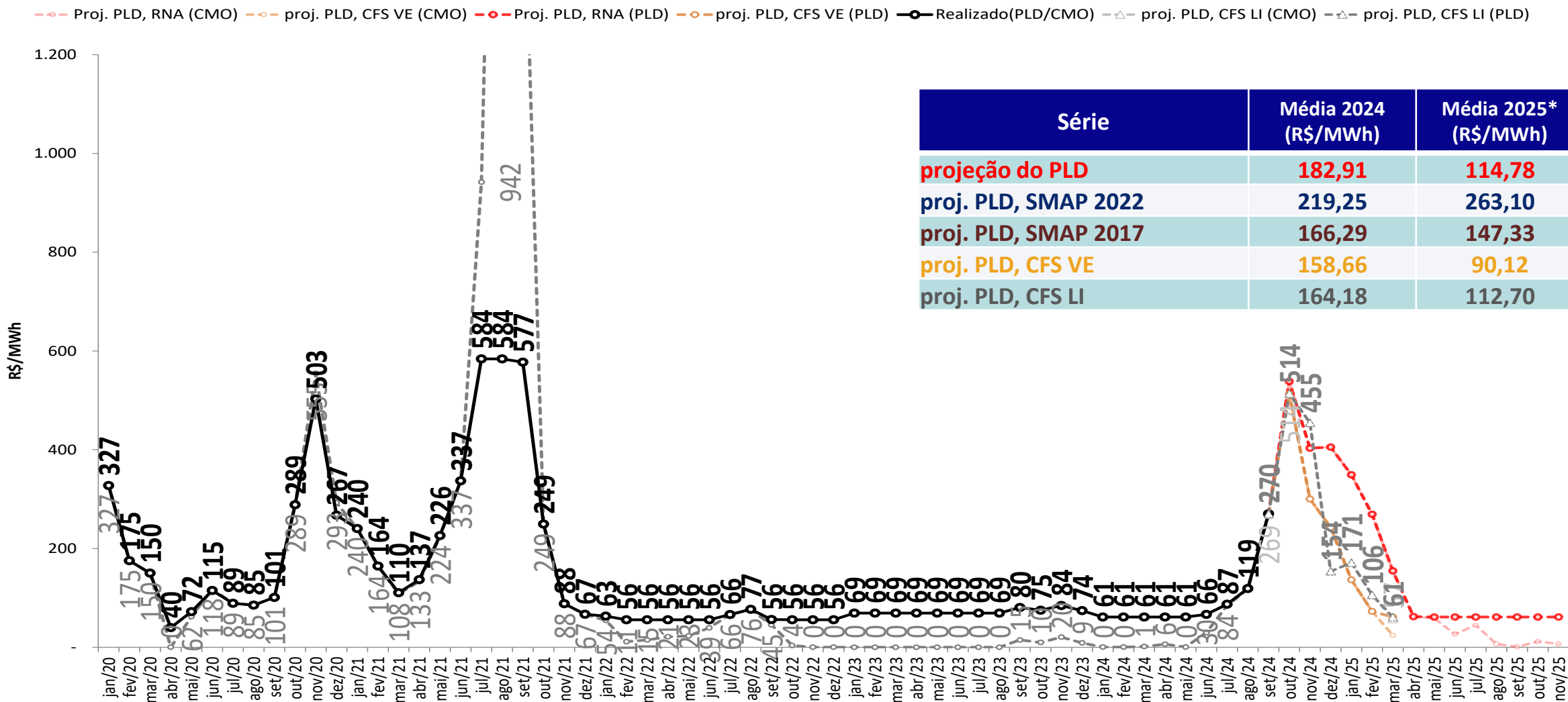

Série	Média 2024 (R\$/MWh)	Média 2025* (R\$/MWh)
projeção do PLD	182,91	114,78
proj. PLD, SMAP 2022	219,25	263,10
proj. PLD, SMAP 2017	166,29	147,33
proj. PLD, CFS VE	158,66	90,12
proj. PLD, CFS LI	164,18	112,70

- Foram considerados:
 - 2024 e 2025: $PLD_{MAX} = R\$ 716,80/MWh$, $PLD_{MIN} = R\$ 61,07/MWh$

* Média 2025: Média das meses de janeiro a novembro de 2025

projeção do PLD – Nordeste

projeção do PLD

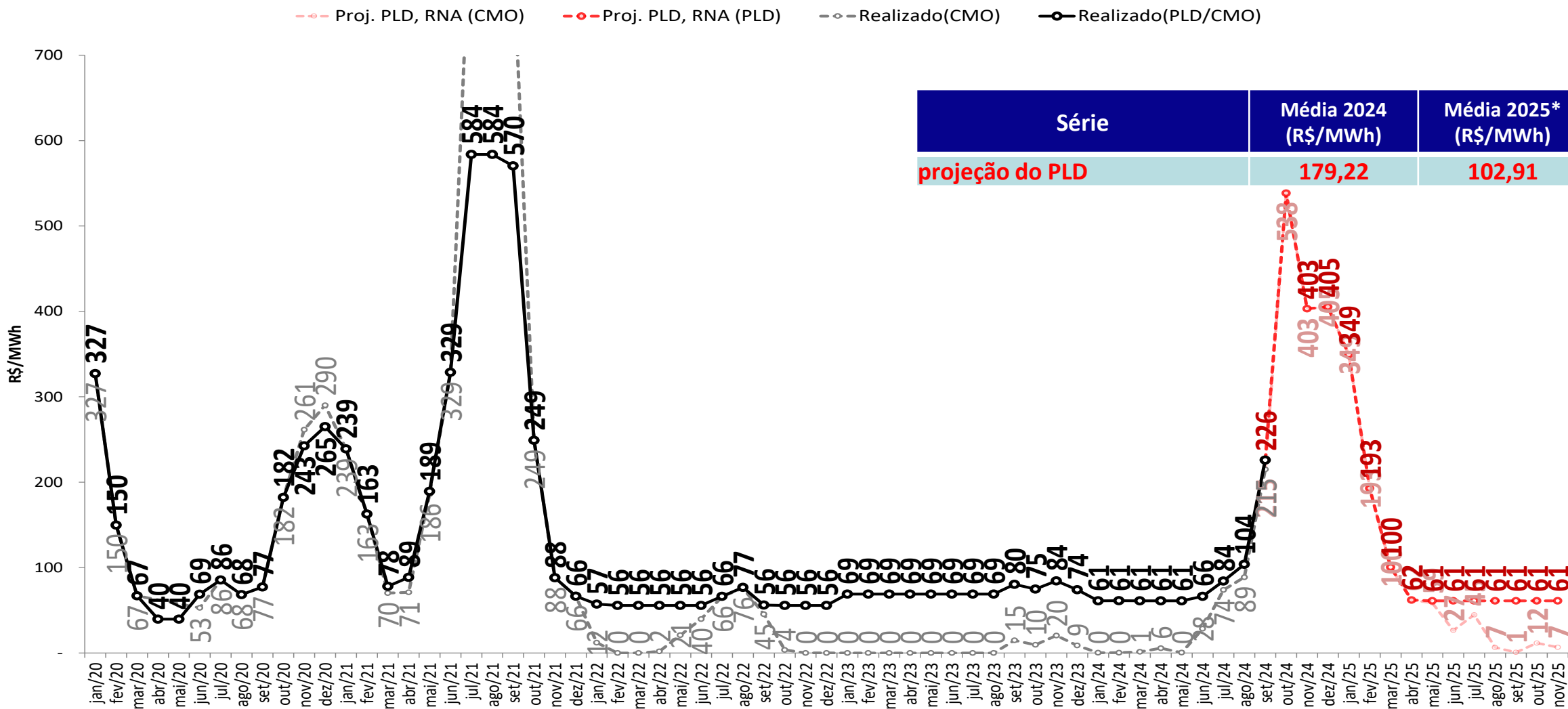

- Foram considerados:
 - 2024 e 2025: $PLD_{MAX} = R\$ 716,80/MWh$, $PLD_{MIN} = R\$ 61,07/MWh$

* Média 2025: Média das meses de janeiro a novembro de 2025

projeção do PLD – Nordeste

sensibilidade 1: proj. PLD, SMAP - Prec. 2022/2023

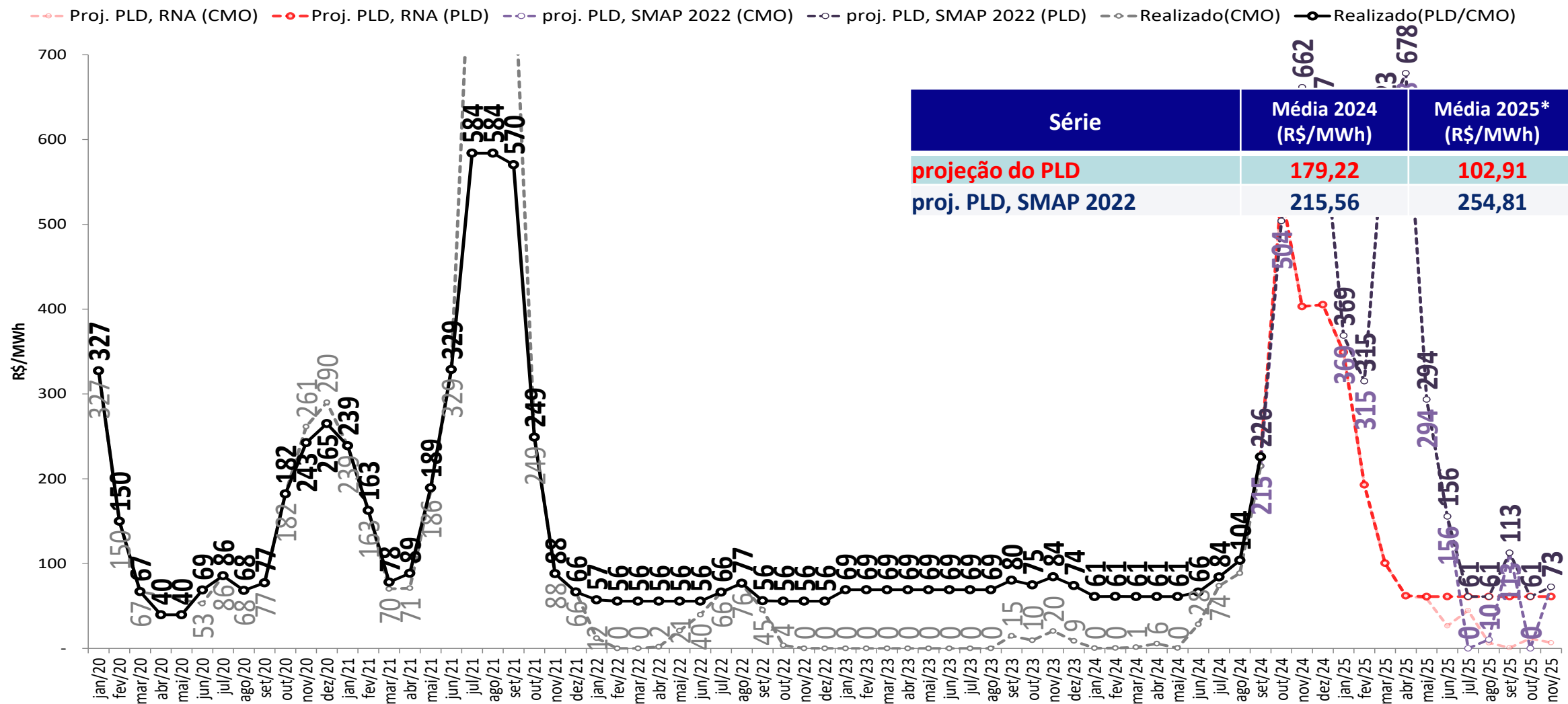

- Foram considerados:
 - 2024 e 2025: $PLD_{MAX} = R\$ 716,80/MWh$, $PLD_{MIN} = R\$$

61,07/MWh

* Média 2025: Média das meses de janeiro a novembro de 2025

projeção do PLD – Nordeste

sensibilidade 2: proj. PLD, SMAP - Prec. 2017/2018

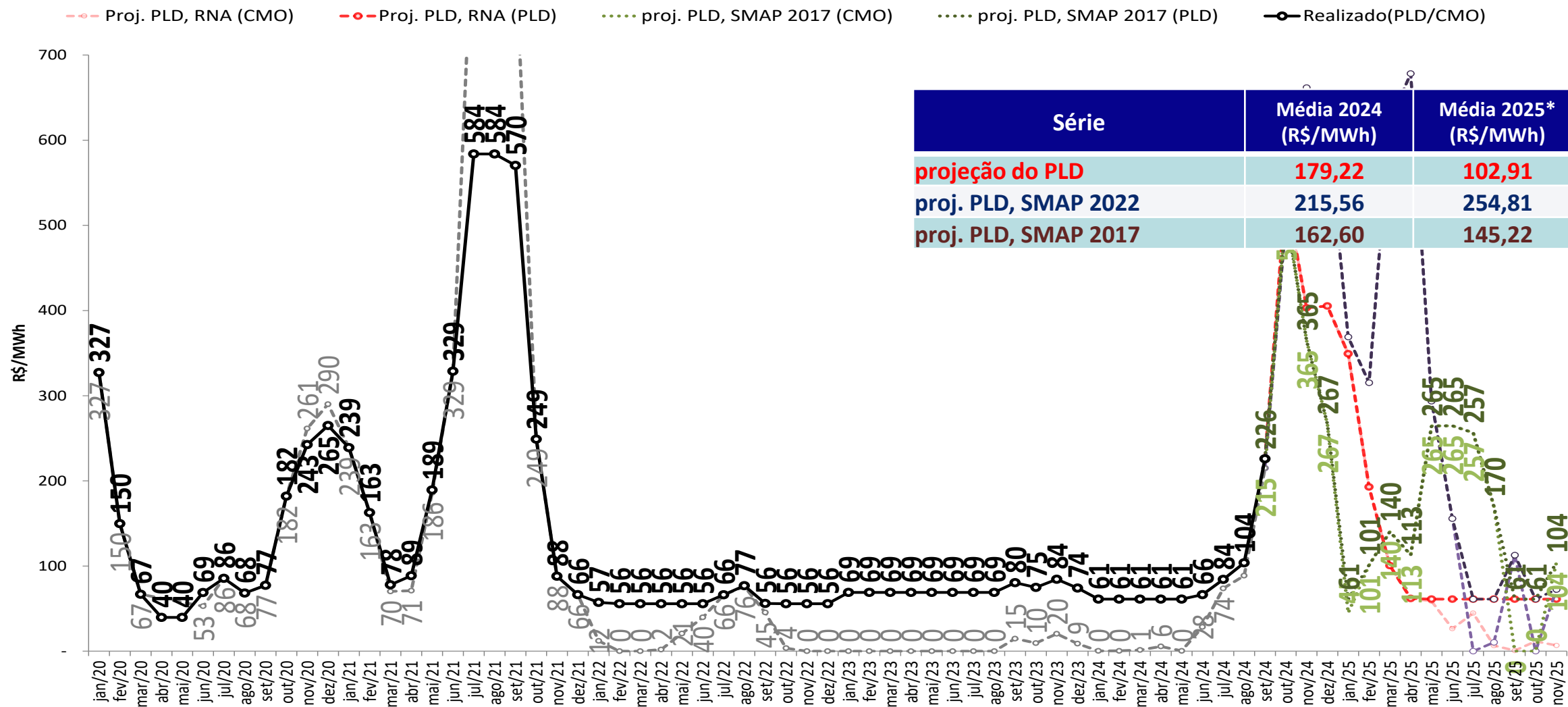

- Foram considerados:
 - 2024 e 2025: $PLD_{MAX} = R\$ 716,80/MWh$, $PLD_{MIN} = R\$$

61,07/MWh

* Média 2025: Média das meses de janeiro a novembro de 2025

projeção do PLD – Nordeste

sensibilidade 3: proj. PLD, SMAP - Prec. CFS VE

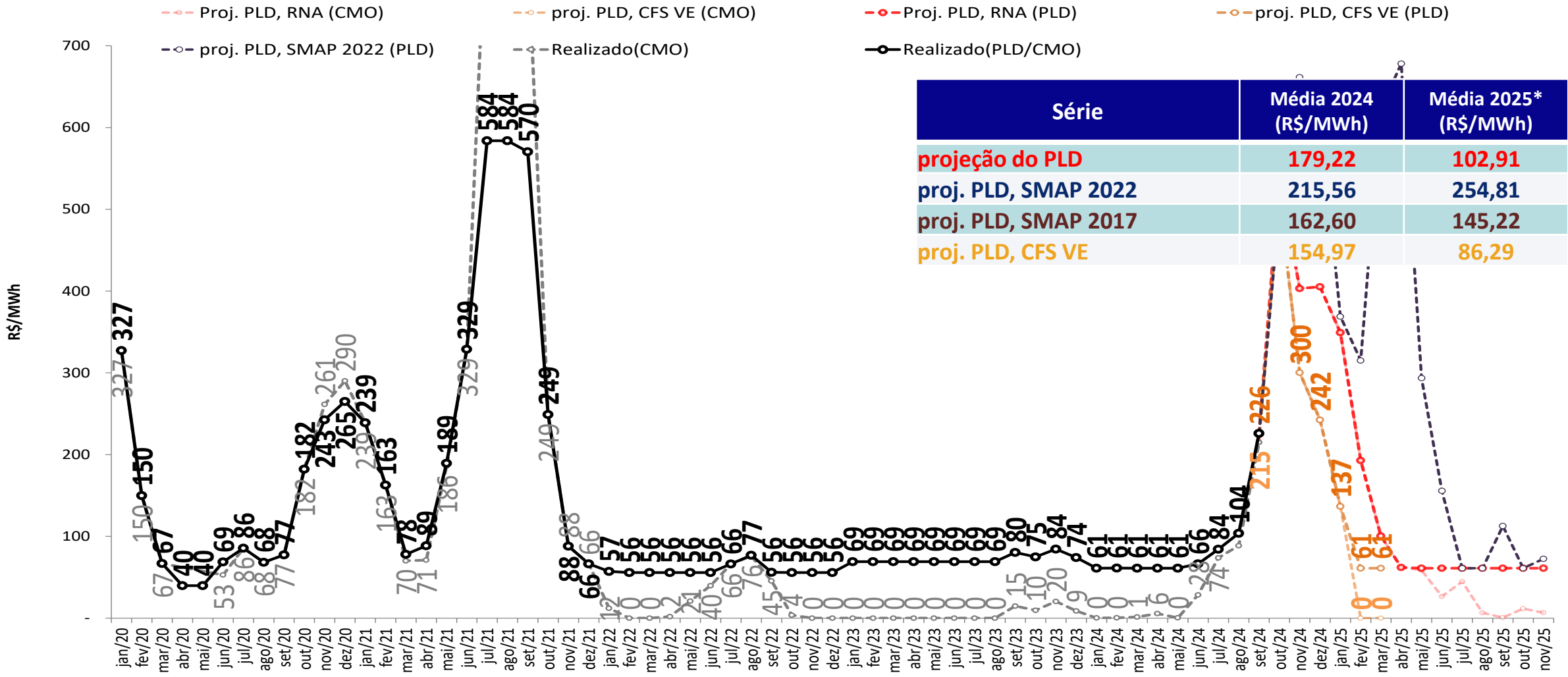

Série	Média 2024 (R\$/MWh)	Média 2025* (R\$/MWh)
projeção do PLD	179,22	102,91
proj. PLD, SMAP 2022	215,56	254,81
proj. PLD, SMAP 2017	162,60	145,22
proj. PLD, CFS VE	154,97	86,29

- Foram considerados:
 - 2024 e 2025: $PLD_{MAX} = R\$ 716,80/MWh$, $PLD_{MIN} = R\$$

61,07/MWh

* Média 2025: Média das meses de janeiro a novembro de 2025

projeção do PLD – Nordeste

sensibilidade 4: proj. PLD, SMAP - Prec. CFS LI

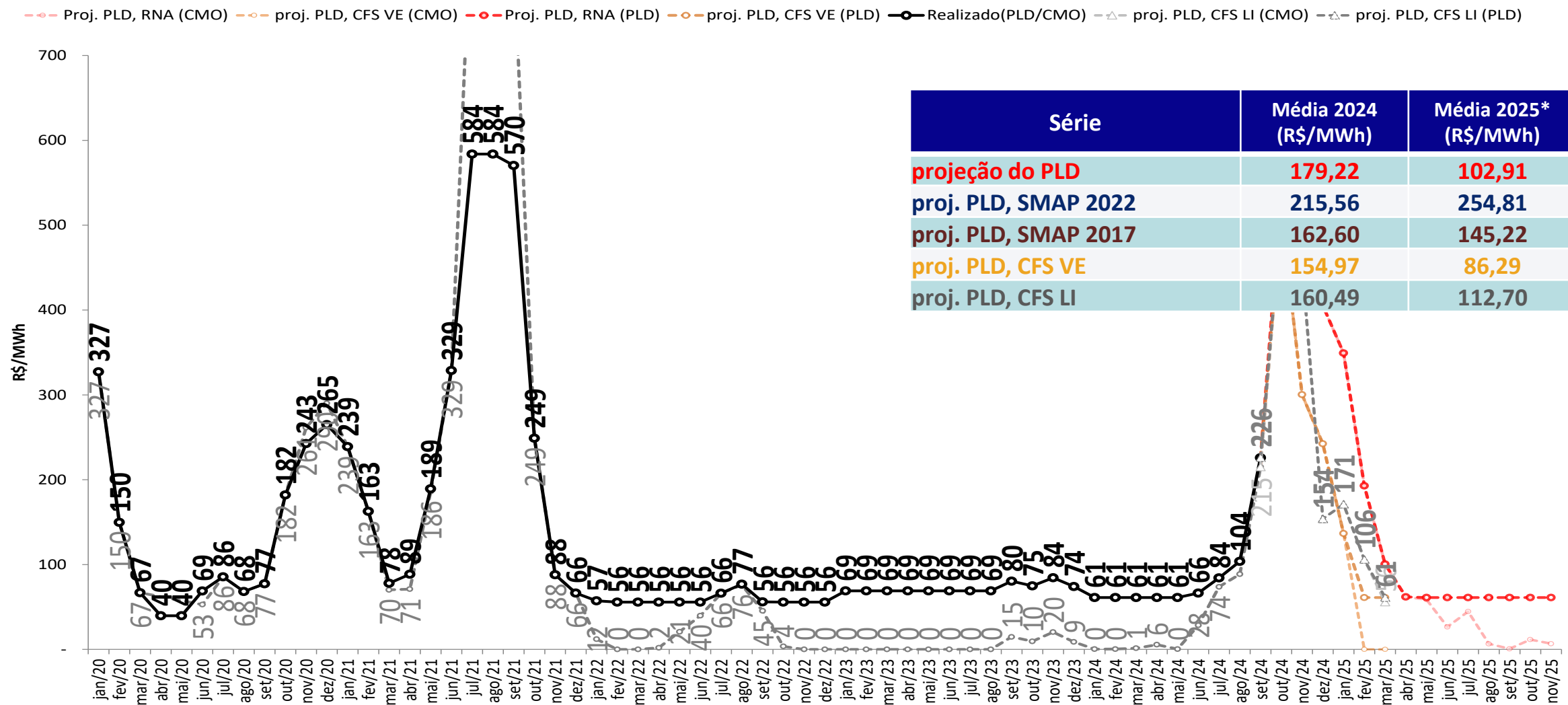

- Foram considerados:
 - 2024 e 2025: $PLD_{MAX} = R\$ 716,80/MWh$, $PLD_{MIN} = R\$$

61,07/MWh

* Média 2025: Média das meses de janeiro a novembro de 2025

projeção do PLD – Norte

projeção do PLD

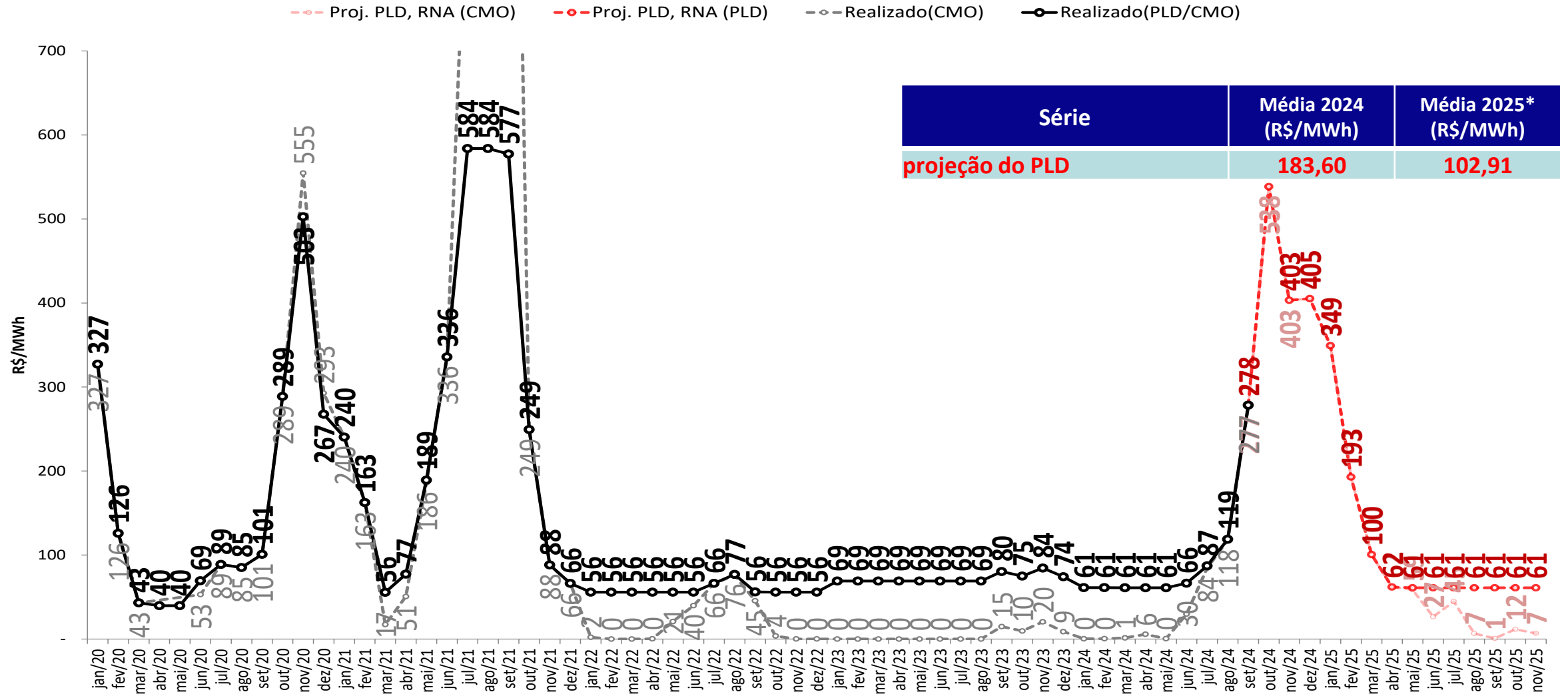

- Foram considerados:
 - 2024 e 2025: $PLD_{MAX} = R\$ 716,80/MWh$, $PLD_{MIN} = R\$$

61,07/MWh

* Média 2025: Média das meses de janeiro a novembro de 2025

projeção do PLD – Norte

sensibilidade 1: proj. PLD, SMAP - Prec. 2022/2023

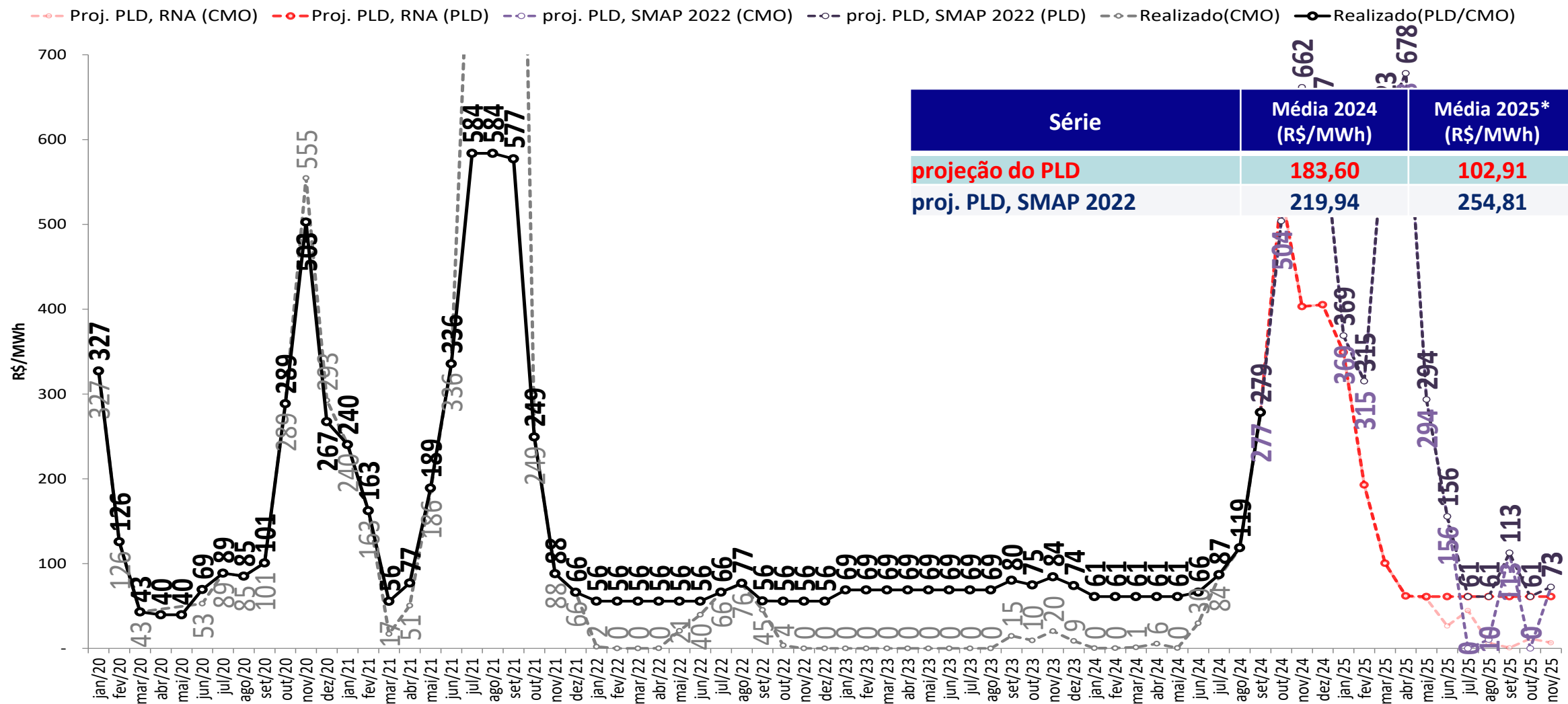

- Foram considerados:
 - 2024 e 2025: $PLD_{MAX} = R\$ 716,80/MWh$, $PLD_{MIN} = R\$ 61,07/MWh$

* Média 2025: Média das meses de janeiro a novembro de 2025

projeção do PLD – Norte

sensibilidade 2: proj. PLD, SMAP - Prec. 2017/2018

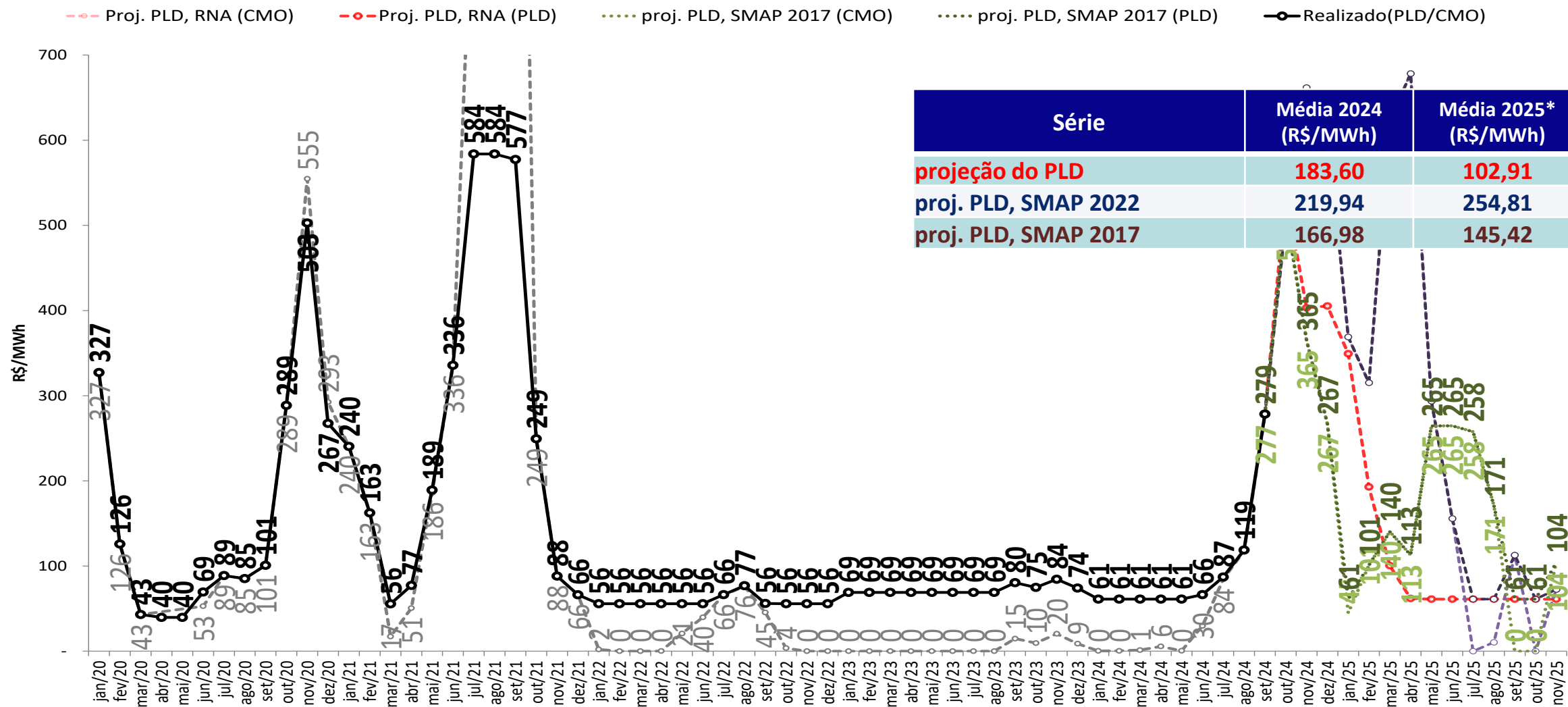

- Foram considerados:
 - 2024 e 2025: $PLD_{MAX} = R\$ 716,80/MWh$, $PLD_{MIN} = R\$$

61,07/MWh

* Média 2025: Média das meses de janeiro a novembro de 2025

projeção do PLD – Norte

sensibilidade 3: proj. PLD, SMAP - Prec. CFS VE

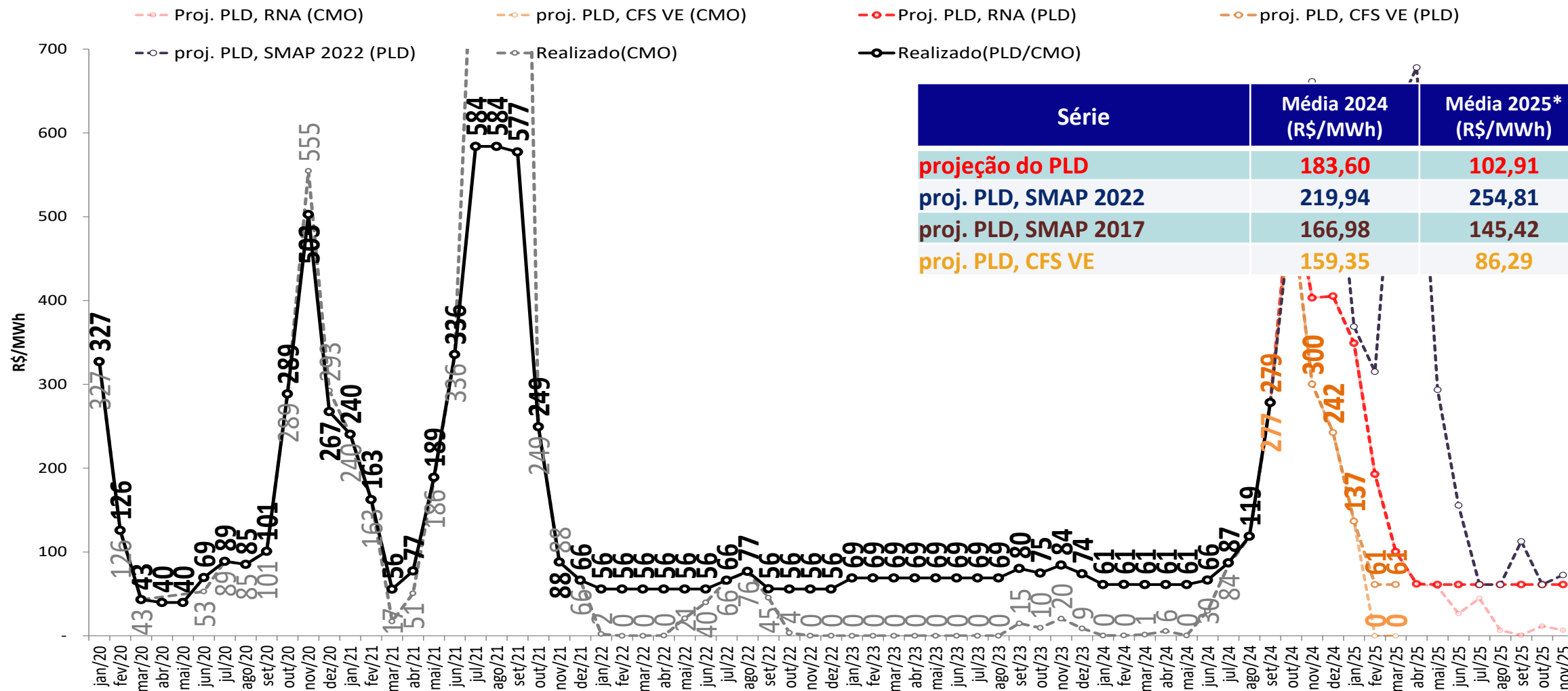

- Foram considerados:
 - 2024 e 2025: $PLD_{MAX} = R\$ 716,80/MWh$, $PLD_{MIN} = R\$$

61,07/MWh

* Média 2025: Média das meses de janeiro a novembro de 2025

projeção do PLD – Norte

sensibilidade 4: proj. PLD, SMAP - Prec. CFS LI

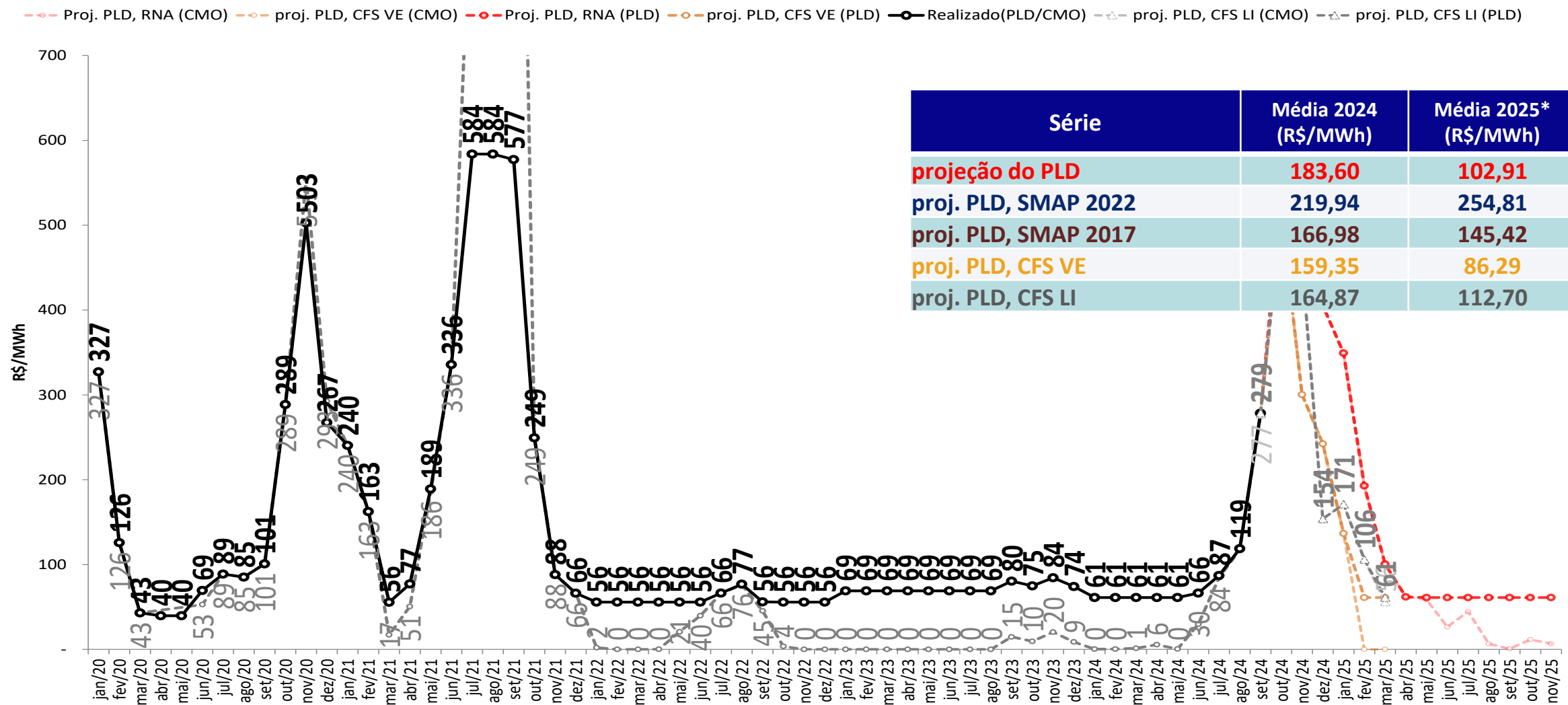

Série	Média 2024 (R\$/MWh)	Média 2025* (R\$/MWh)
projeção do PLD	183,60	102,91
proj. PLD, SMAP 2022	219,94	254,81
proj. PLD, SMAP 2017	166,98	145,42
proj. PLD, CFS VE	159,35	86,29
proj. PLD, CFS LI	164,87	112,70

- Foram considerados:
 - 2024 e 2025: $PLD_{MAX} = R\$ 716,80/MWh$, $PLD_{MIN} = R\$$

61,07/MWh

* Média 2025: Média das meses de janeiro a novembro de 2025

tabela resumo da projeção do PLD

SE/CO	out/24	nov/24	dez/24	jan/25	fev/25	mar/25	abr/25	mai/25	jun/25	jul/25	ago/25	set/25	out/25	nov/25
Proj. PLD, RNA	538	403	405	349	269	155	62	61	61	61	61	61	61	61
proj. PLD, SMAP 2022	504	662	617	420	317	623	678	294	156	61	61	113	61	73
proj. PLD, SMAP 2017	516	365	267	61	102	158	113	265	265	258	171	61	61	104
proj. PLD, CFS VE	513	300	242	137	73	61								
proj. PLD, CFS LI	514	455	154	171	106	61								

S	out/24	nov/24	dez/24	jan/25	fev/25	mar/25	abr/25	mai/25	jun/25	jul/25	ago/25	set/25	out/25	nov/25
Proj. PLD, RNA	538	403	405	349	269	155	62	61	61	61	61	61	61	61
proj. PLD, SMAP 2022	504	662	617	420	347	623	681	298	156	61	61	113	61	73
proj. PLD, SMAP 2017	516	365	267	61	102	158	114	266	265	258	171	61	61	104
proj. PLD, CFS VE	513	300	242	137	73	61								
proj. PLD, CFS LI	514	455	154	171	106	61								

NE	out/24	nov/24	dez/24	jan/25	fev/25	mar/25	abr/25	mai/25	jun/25	jul/25	ago/25	set/25	out/25	nov/25
Proj. PLD, RNA	538	403	405	349	193	100	62	61	61	61	61	61	61	61
proj. PLD, SMAP 2022	504	662	617	369	315	623	678	294	156	61	61	113	61	73
proj. PLD, SMAP 2017	516	365	267	61	101	140	113	265	265	257	170	61	61	104
proj. PLD, CFS VE	513	300	242	137	61	61								
proj. PLD, CFS LI	514	455	154	171	106	61								

N	out/24	nov/24	dez/24	jan/25	fev/25	mar/25	abr/25	mai/25	jun/25	jul/25	ago/25	set/25	out/25	nov/25
Proj. PLD, RNA	538	403	405	349	193	100	62	61	61	61	61	61	61	61
proj. PLD, SMAP 2022	504	662	617	369	315	623	678	294	156	61	61	113	61	73
proj. PLD, SMAP 2017	516	365	267	61	101	140	113	265	265	258	171	61	61	104
proj. PLD, CFS VE	513	300	242	137	61	61								
proj. PLD, CFS LI	514	455	154	171	106	61								

- Foram considerados:
 - 2024 e 2025: $PLD_{MAX} = R\$ 716,80/MWh$, $PLD_{MIN} = R\$ 61,07/MWh$

projeção de energia natural afluyente

projeção do PLD

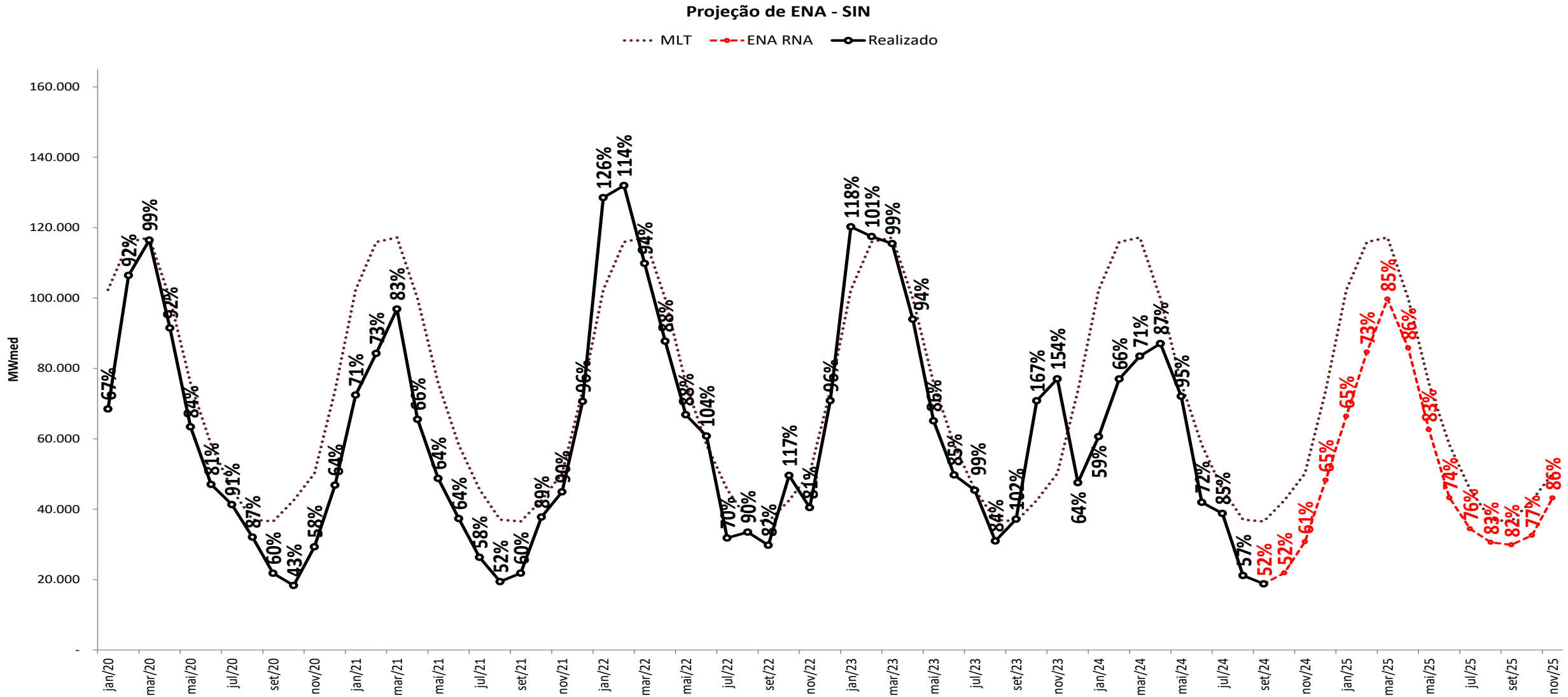

projeção de energia natural afluyente

sensibilidade 1: proj. PLD, SMAP - Prec. 2022/2023

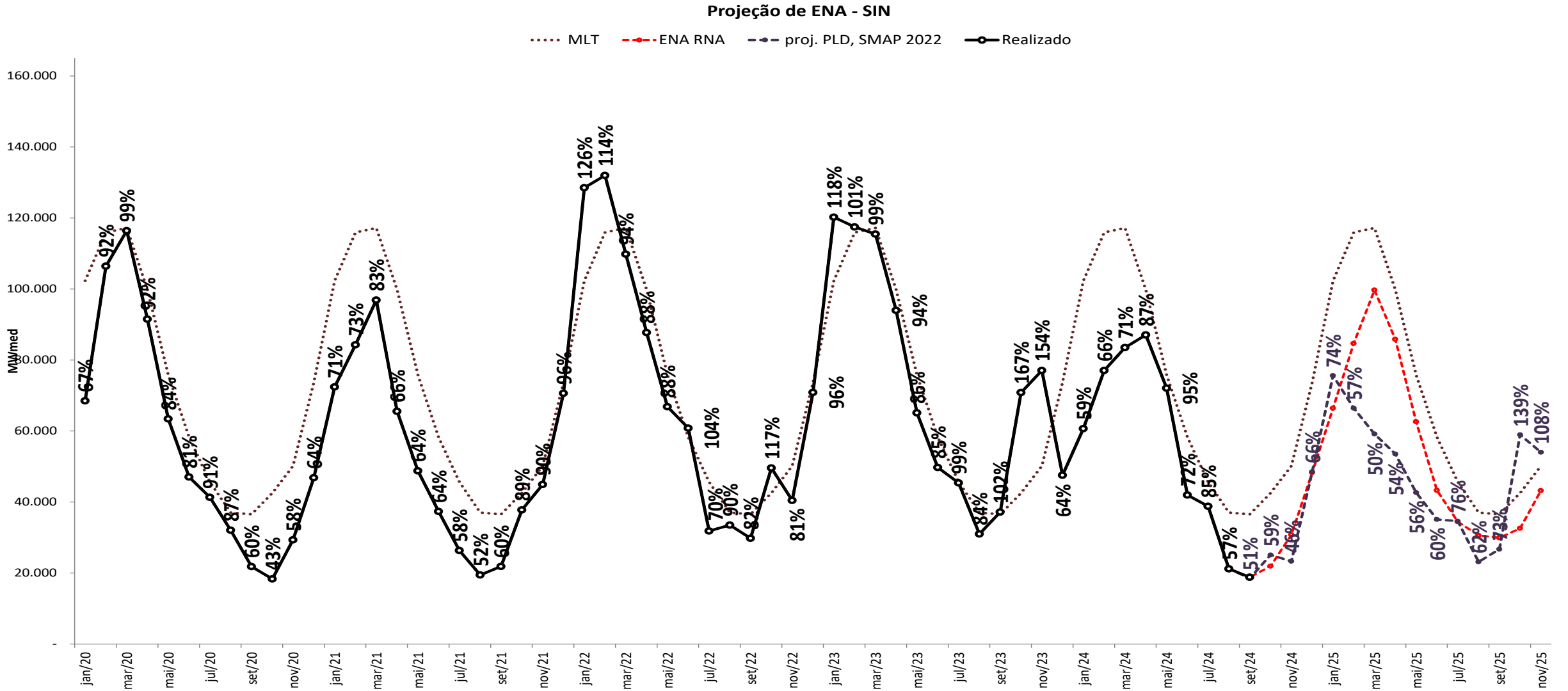

projeção de energia natural afluyente

sensibilidade 2: proj. PLD, SMAP - Prec. 2017/2018

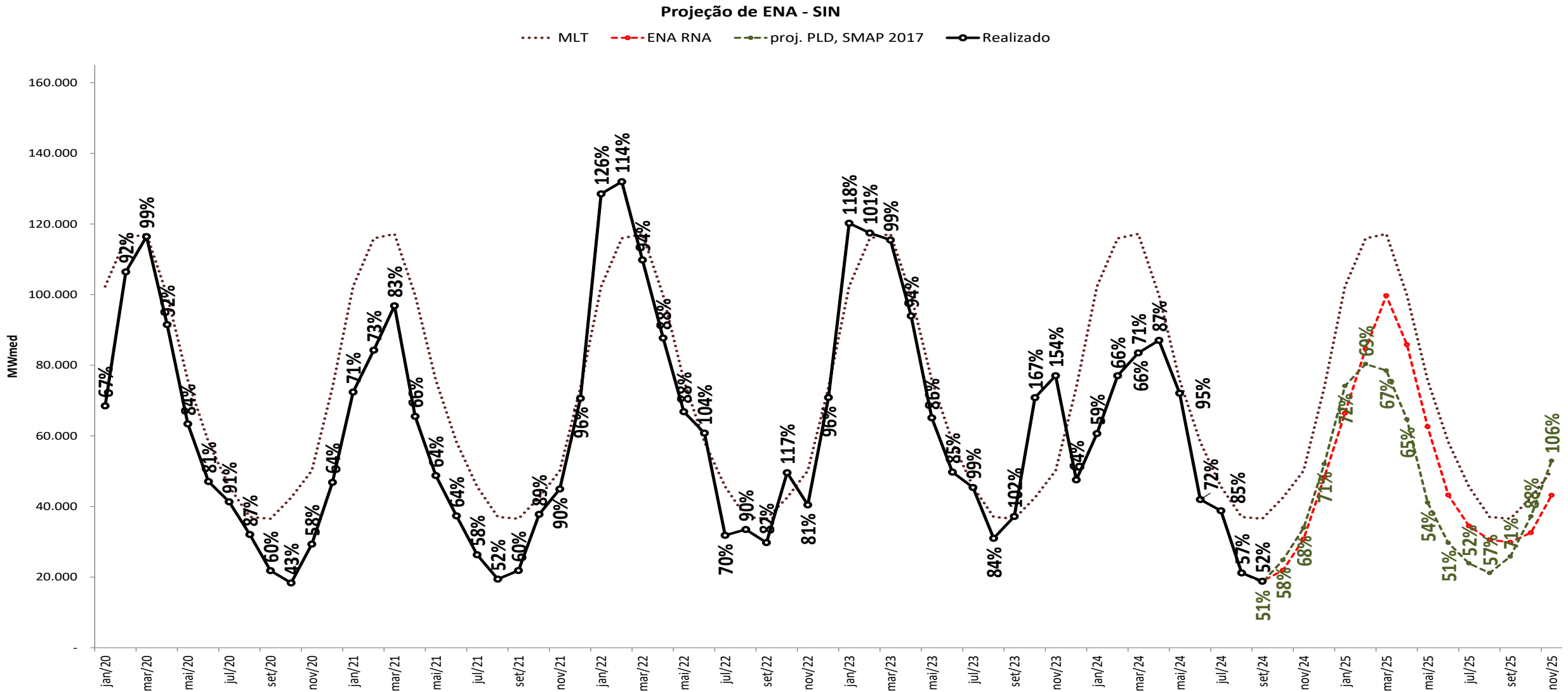

projeção de energia natural afluyente

sensibilidade 3: proj. PLD, SMAP - Prec. CFS VE

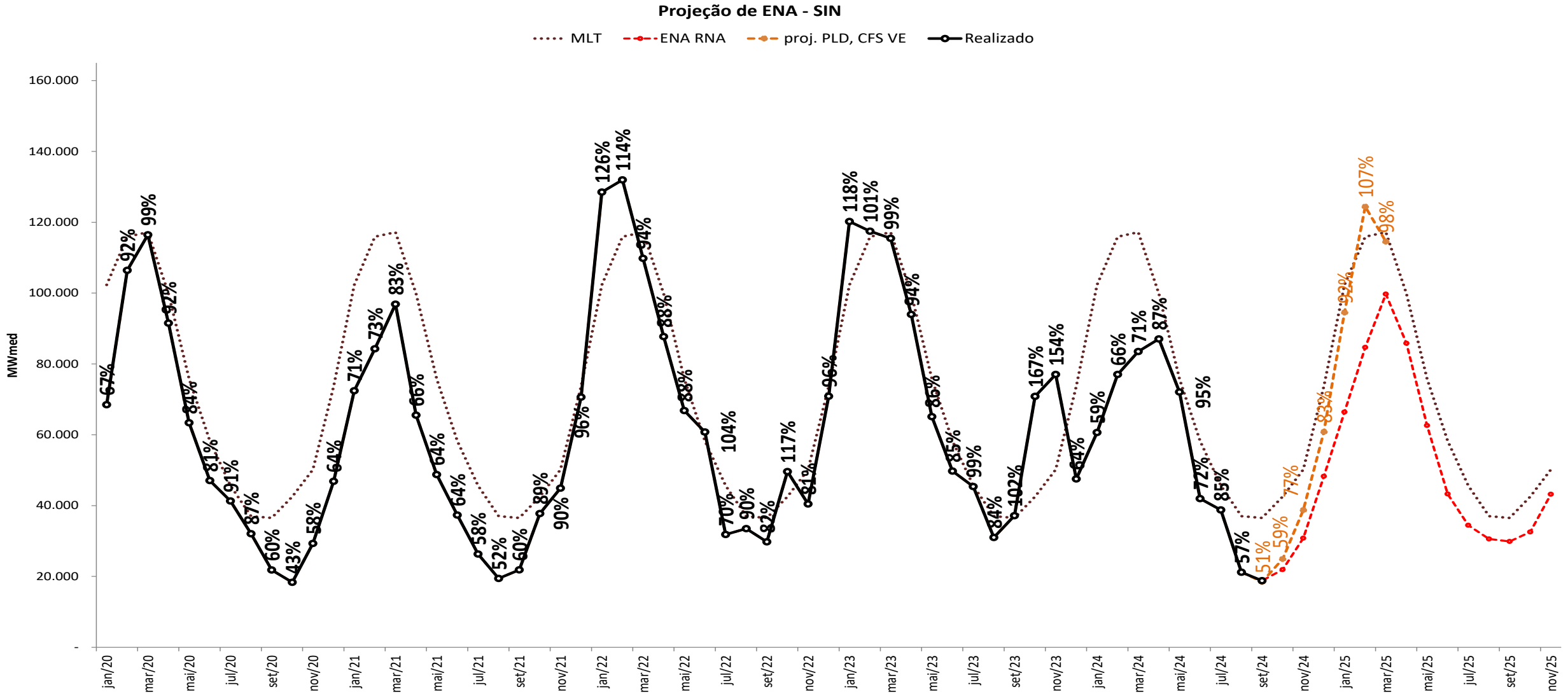

projeção de energia natural afluyente

sensibilidade 4: proj. PLD, SMAP - Prec. CFS LI

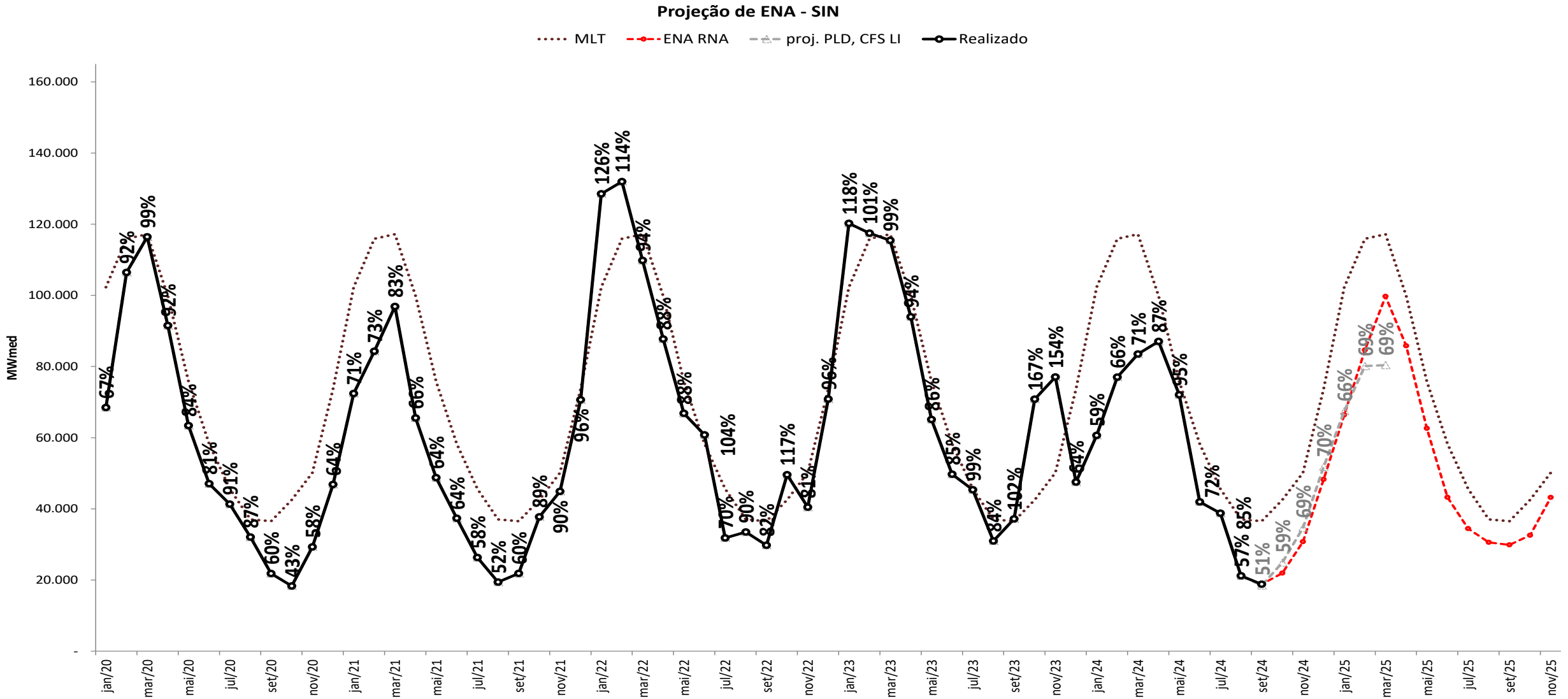

projeção de energia natural afluente

projeção do PLD

Projeção de ENA - N

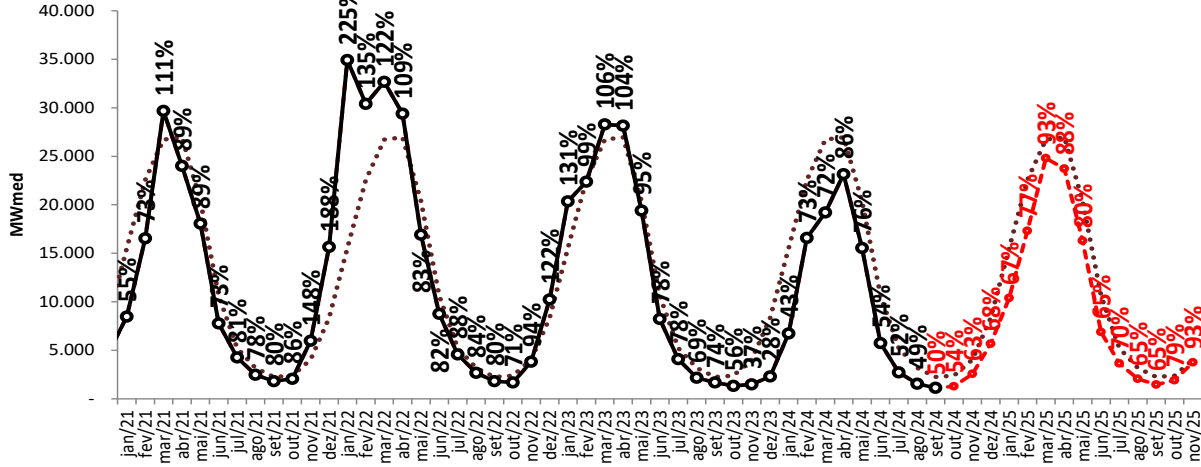

Projeção de ENA - NE

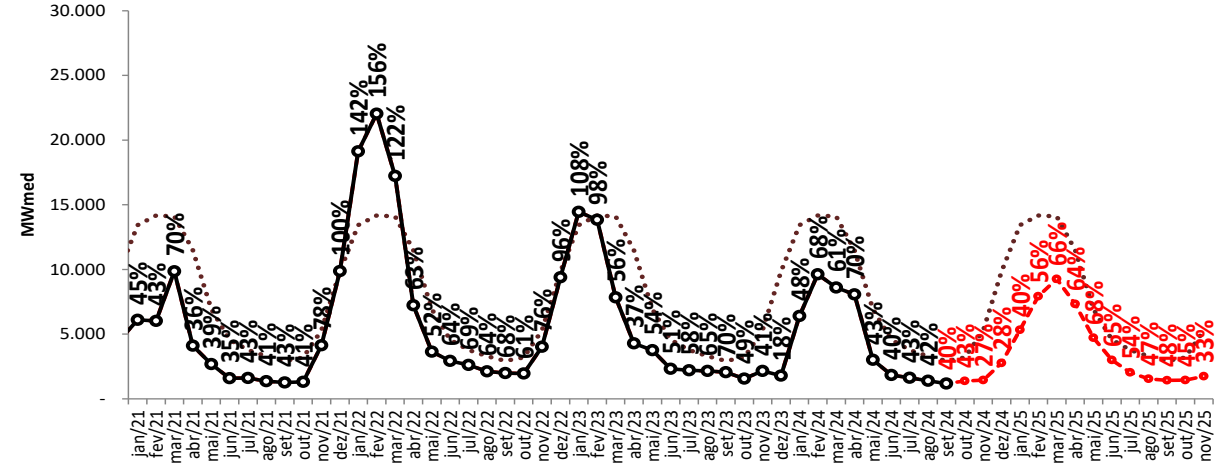

Projeção de ENA - S

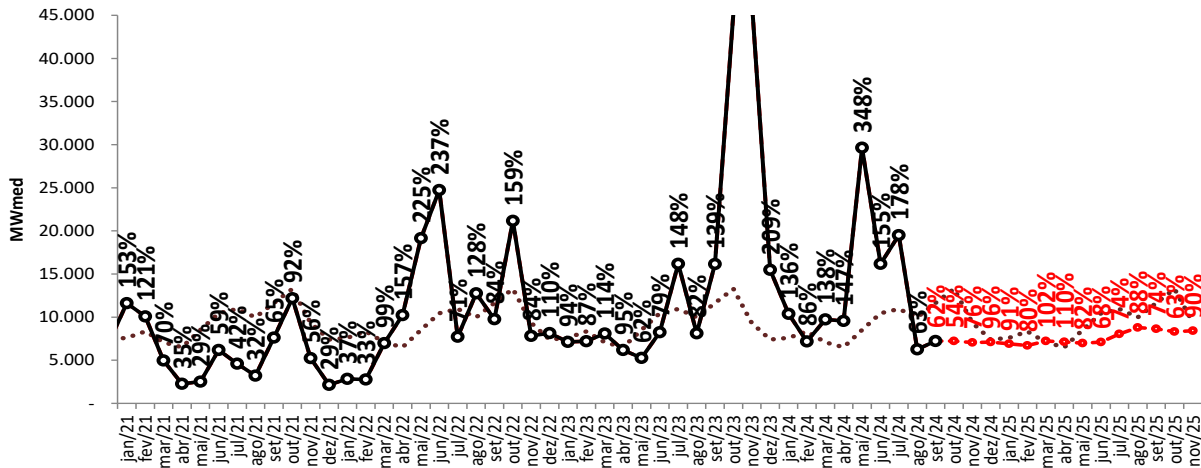

Projeção de ENA - SE/CO

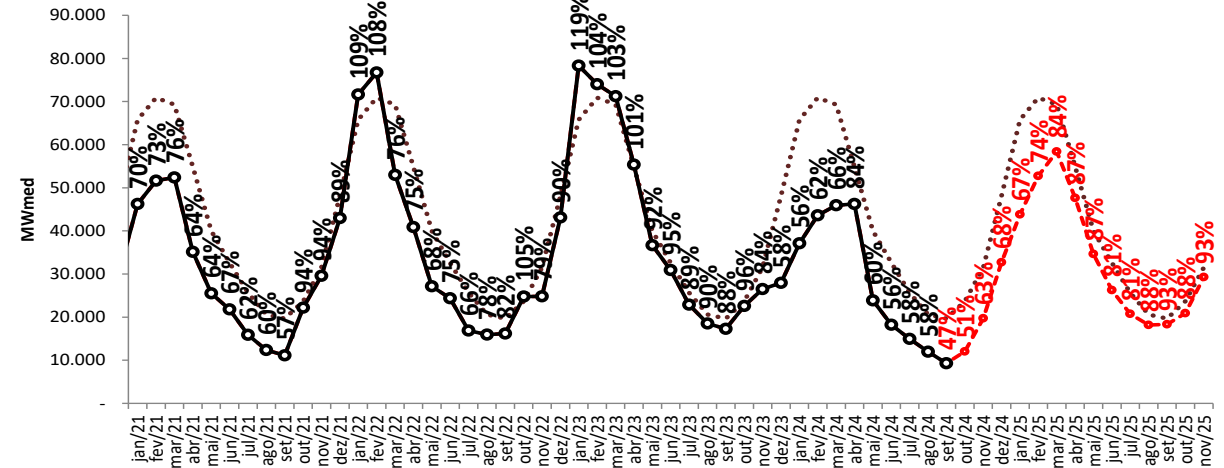

..... MLT

—●— Realizado

- - -●- ENA RNA

projeção de energia natural afluente

sensibilidade 1: proj. PLD, SMAP - Prec. 2022/2023

Projeção de ENA - N

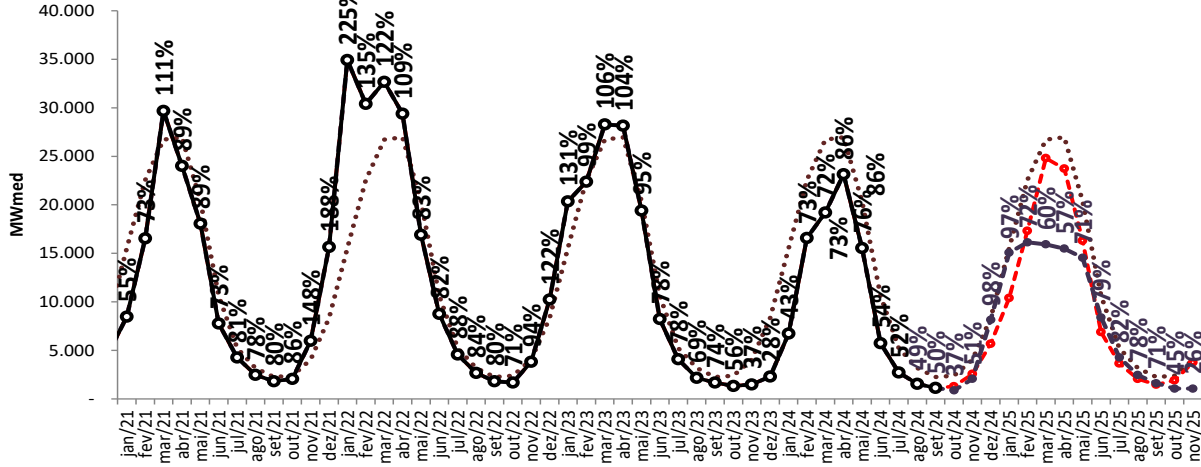

Projeção de ENA - NE

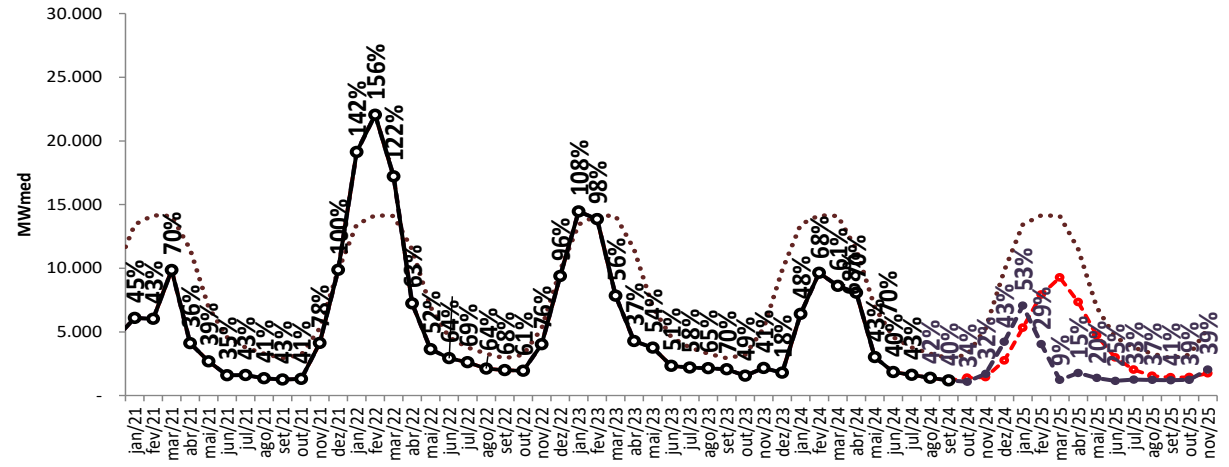

Projeção de ENA - S

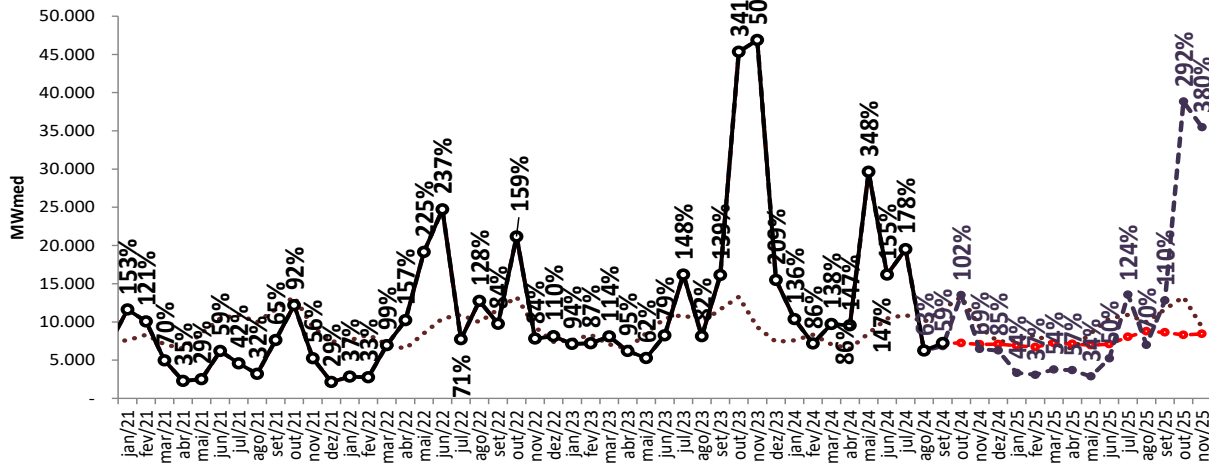

Projeção de ENA - SE/CO

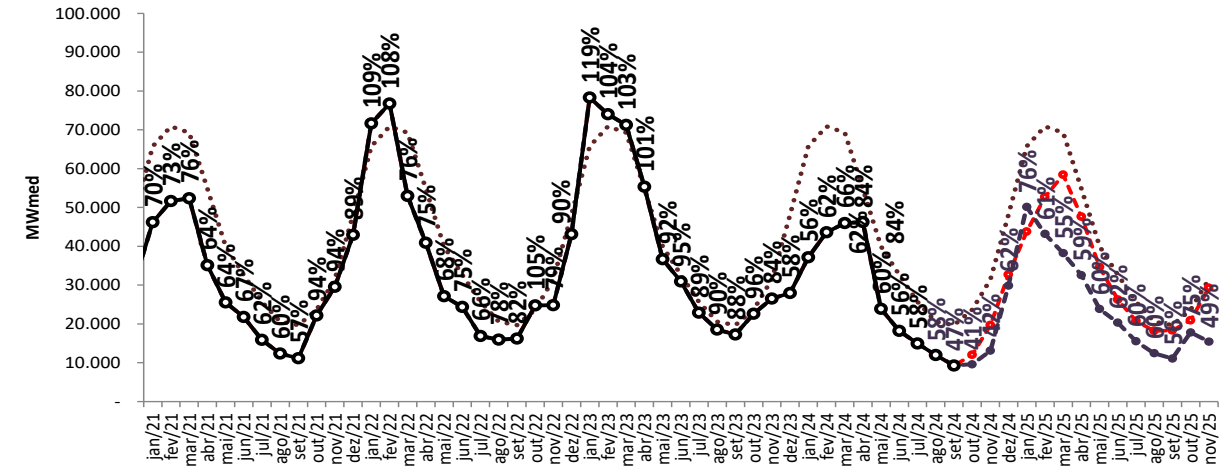

..... MLT

—○— Realizado

—●— ENA RNA

—●— proj. PLD, SMAP 2022

projeção de energia natural afluyente

sensibilidade 2: proj. PLD, SMAP - Prec. 2017/2018

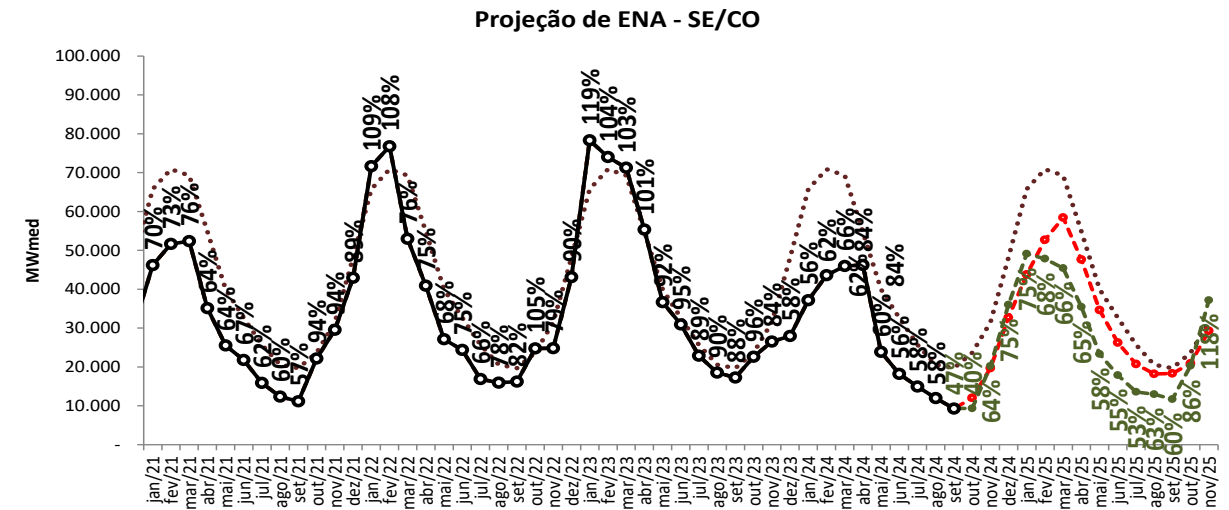
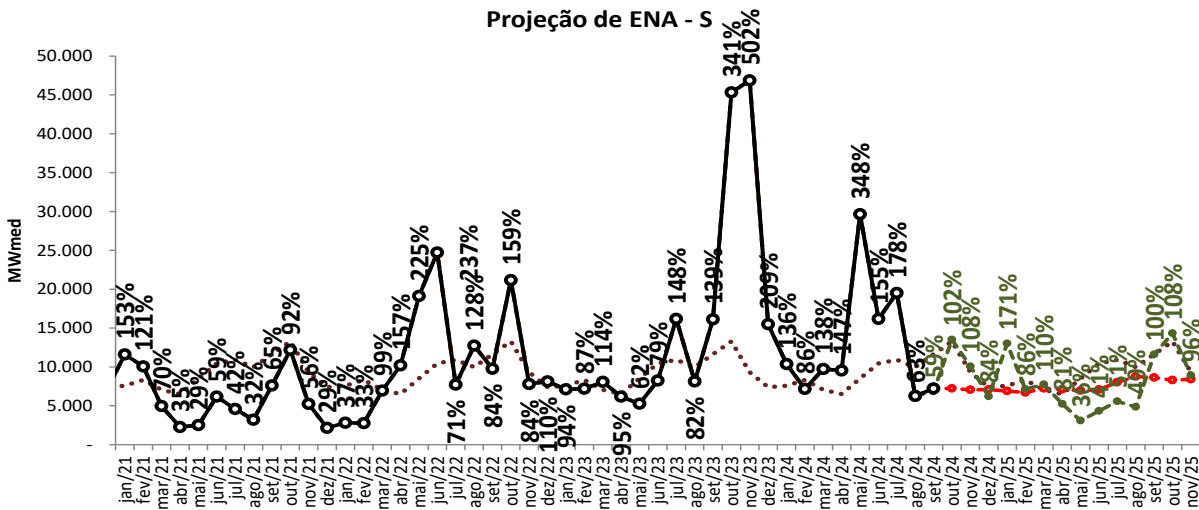
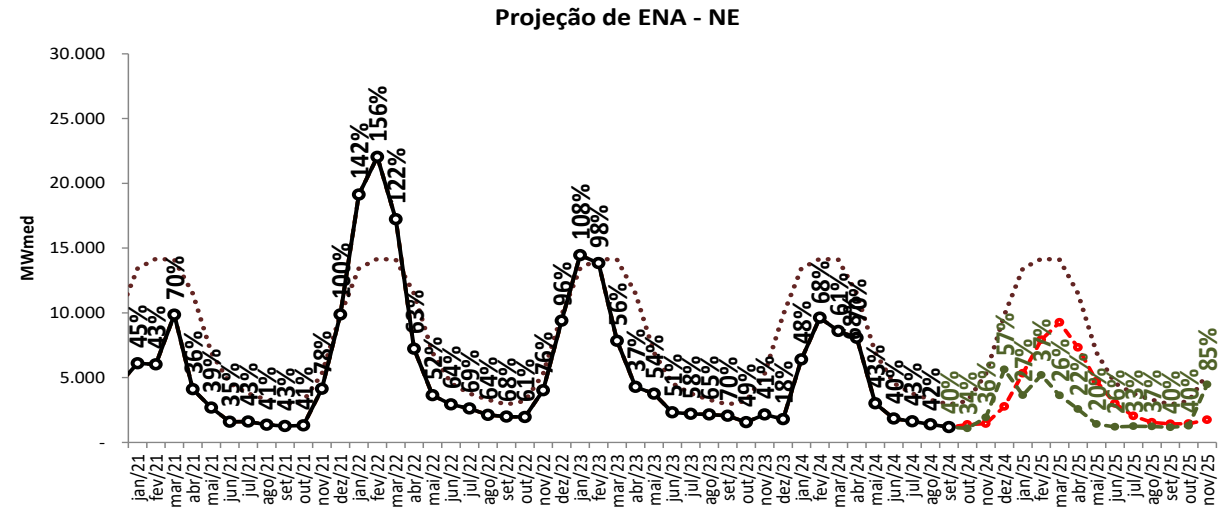
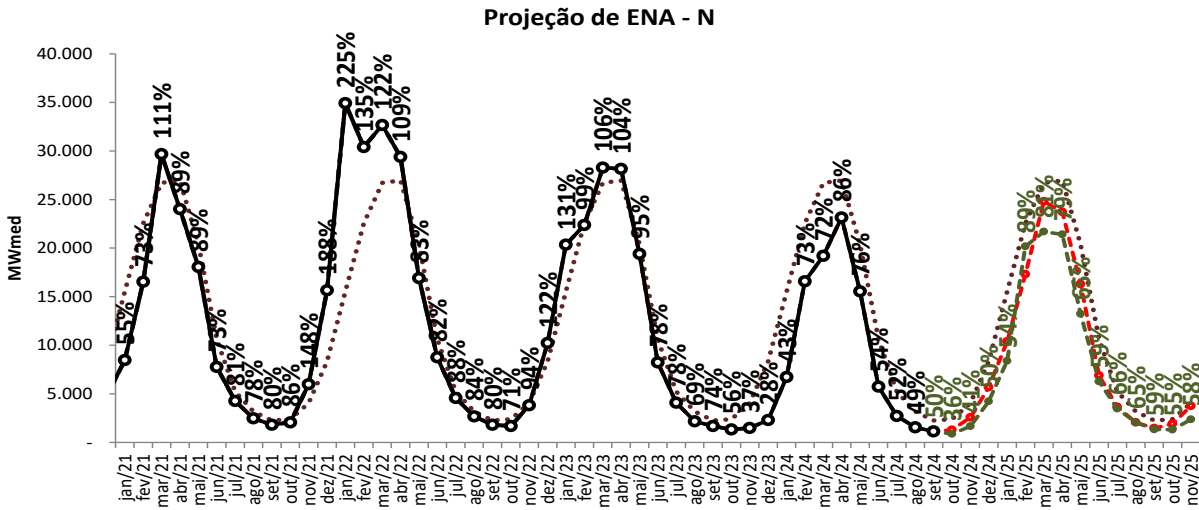

..... MLT

—○— Realizado

- - - ● - - - ENA RNA

- - - ● - - - proj. PLD, SMAP 2022

- - - ● - - - proj. PLD, SMAP 2017

projeção de energia natural afluente

sensibilidade 3: proj. PLD, SMAP - Prec. CFS VE

Projeção de ENA - N

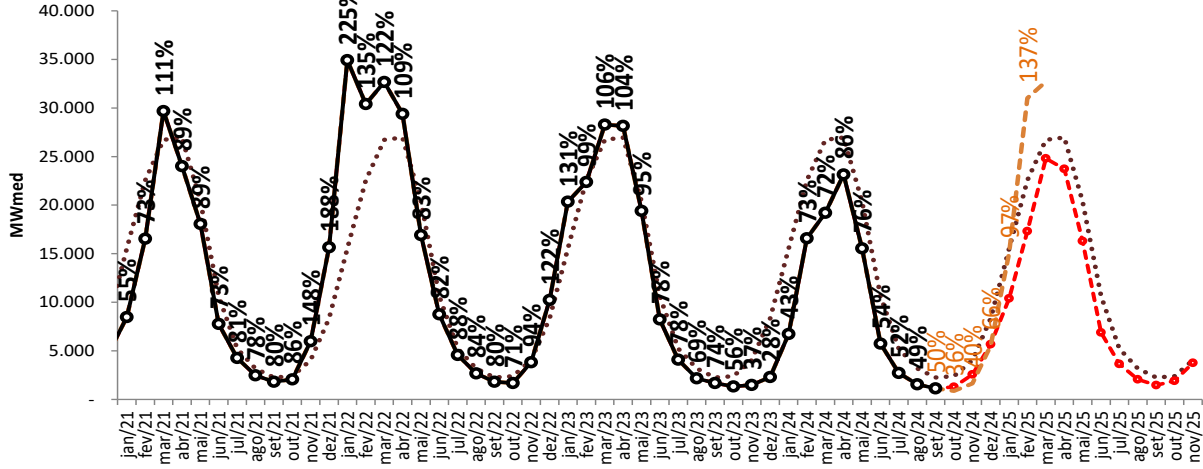

Projeção de ENA - NE

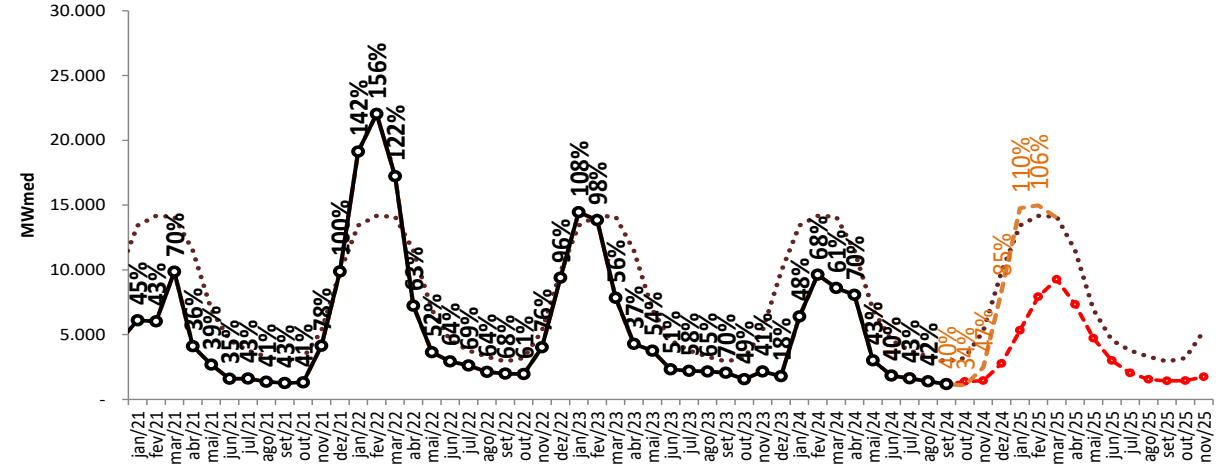

Projeção de ENA - S

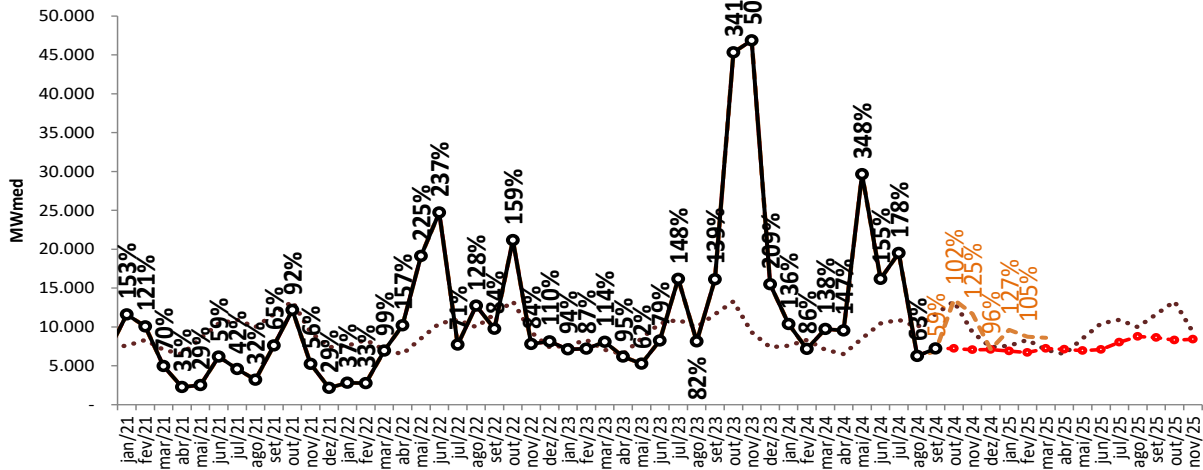

Projeção de ENA - SE/CO

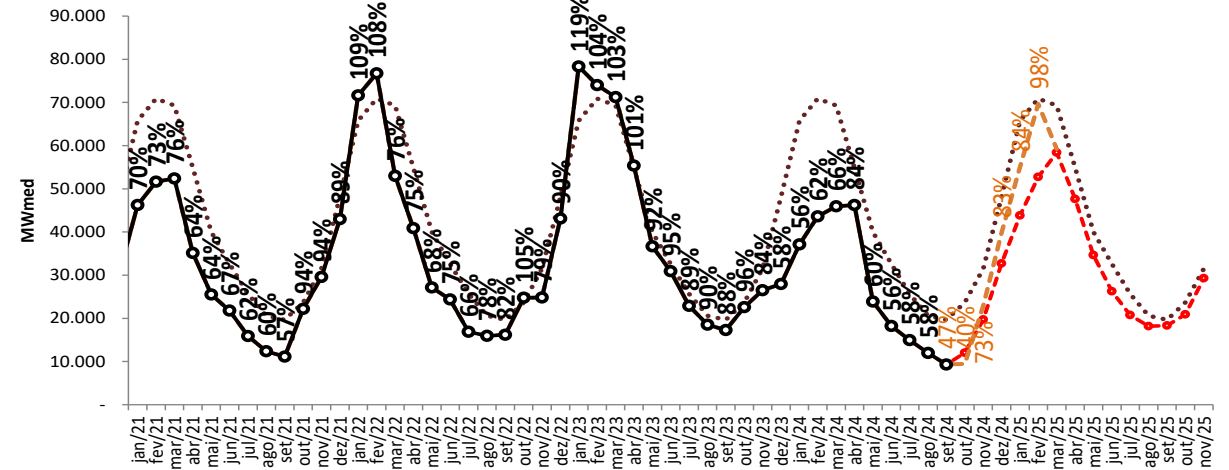

..... MLT
 —○— Realizado
 - - - ENA RNA
 - - - proj. PLD, SMAP 2022
 - - - proj. PLD, CFS VE
 - - - proj. PLD, SMAP 2017

projeção de energia natural afluente

sensibilidade 4: proj. PLD, SMAP - Prec. CFS LI

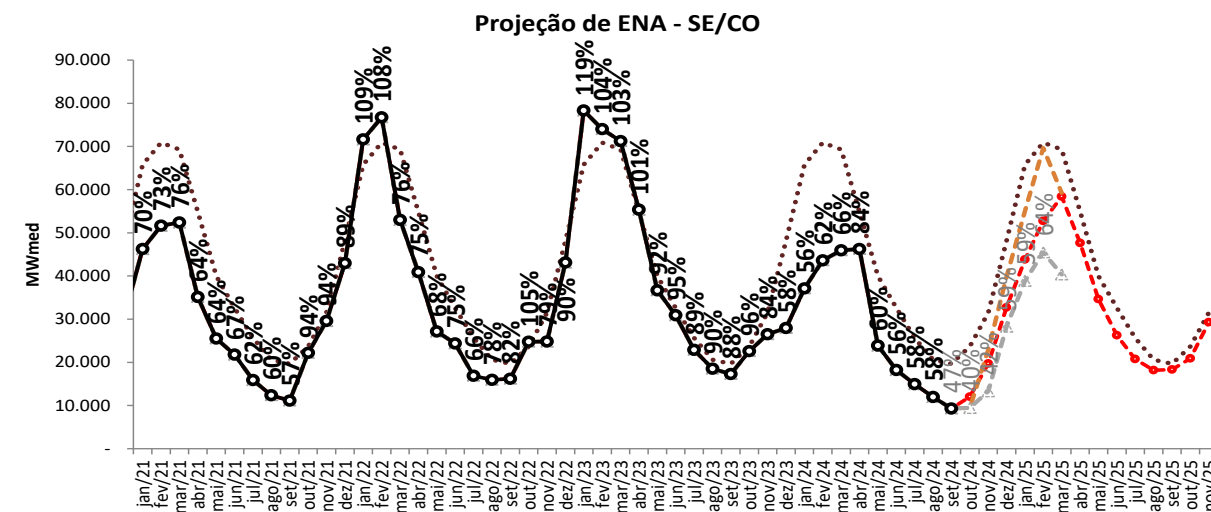
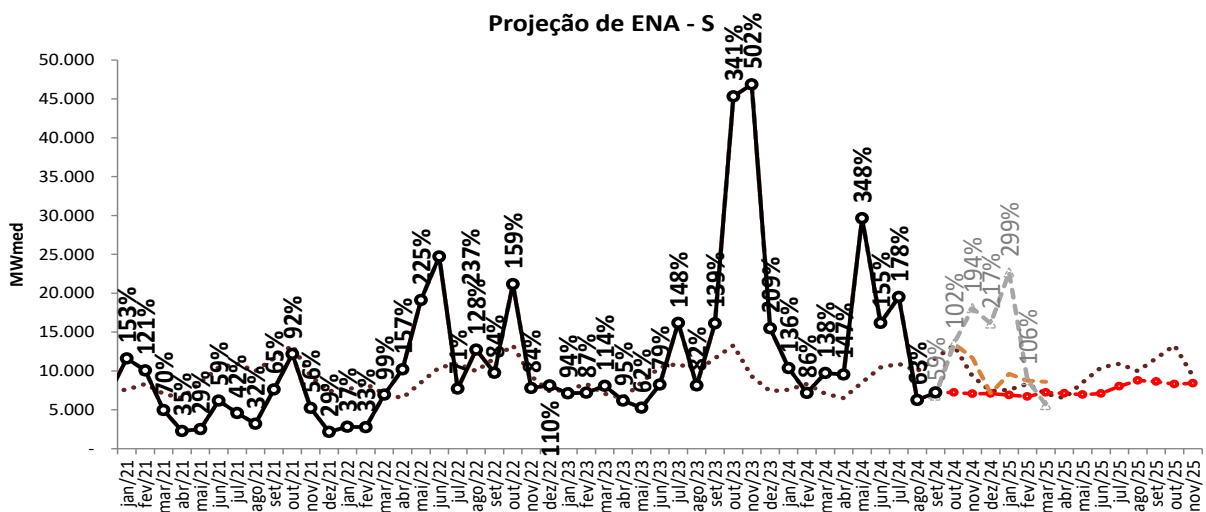
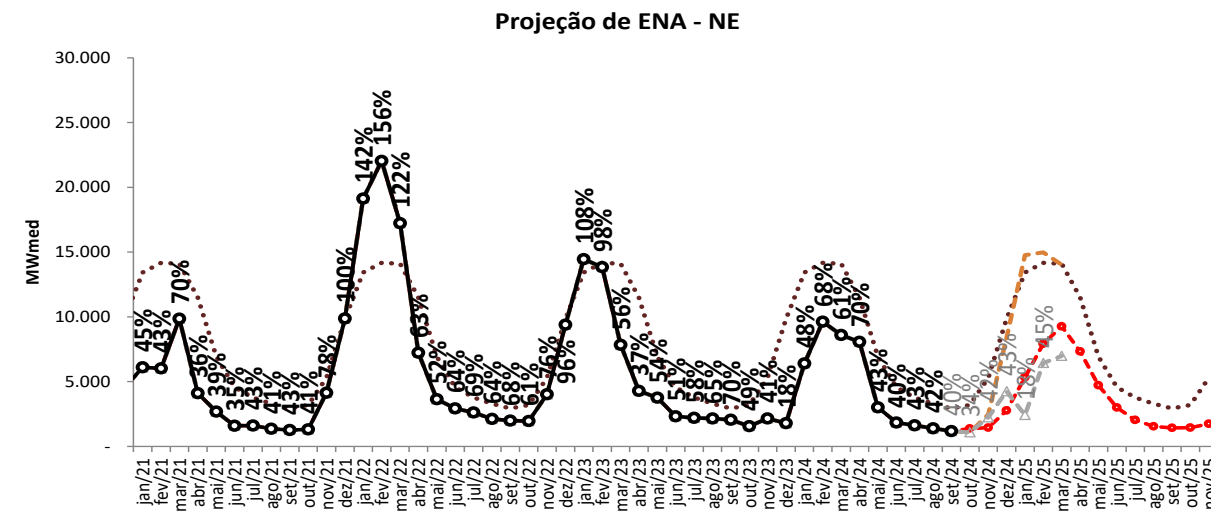
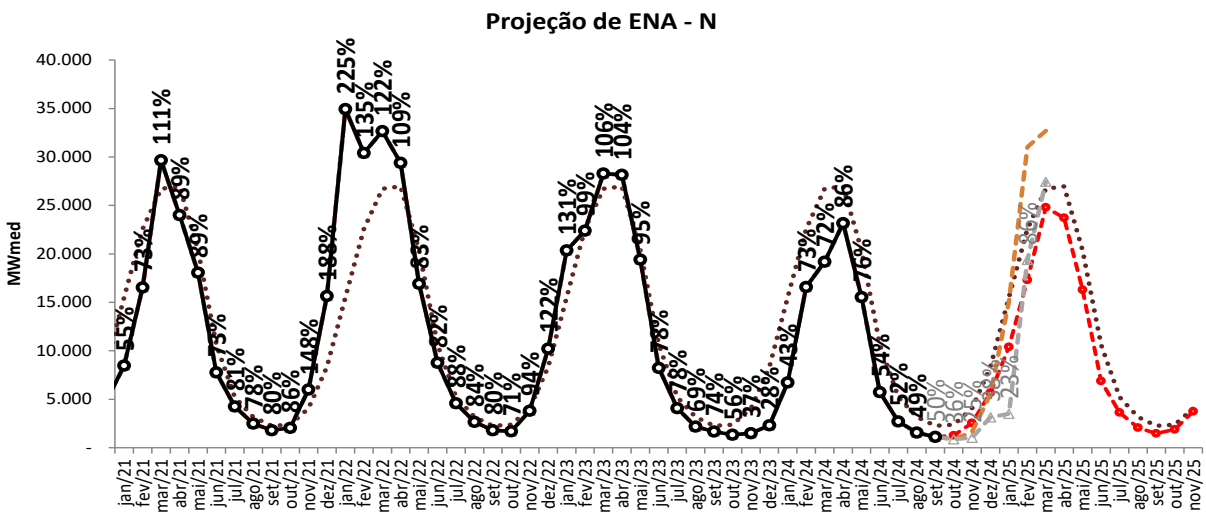

..... MLT
 —○— Realizado
 - - - ENA RNA
 - - - proj. PLD, CFS VE
 - - - proj. PLD, CFS LI

resumo da projeção da ENA



REE	ENA PREVISTA (MWmed)													
	out/24	nov/24	dez/24	dez/24	fev/25	mar/25	mar/25	mai/25	jun/25	jun/25	ago/25	set/25	set/25	nov/25
SUDESTE	1.687	2.109	3.970	7.371	8.669	8.751	7.796	5.407	3.630	2.691	2.033	1.746	1.893	4.240
MLT	2.502	3.175	5.115	8.393	10.336	10.520	9.981	7.442	4.685	3.596	2.957	2.502	2.477	5.115
% MLT	67%	66%	78%	88%	84%	83%	78%	73%	77%	75%	69%	70%	76%	83%
MADEIRA	1.372	1.292	2.147	3.723	6.064	8.576	10.870	10.247	7.794	5.151	3.322	2.303	1.742	3.224
MLT	2.390	2.121	3.351	5.476	8.187	10.611	12.199	11.672	8.876	6.101	3.873	2.390	1.794	3.351
% MLT	57%	61%	64%	68%	74%	81%	89%	88%	88%	84%	86%	96%	97%	96%
TPIRES	509	416	872	1.710	2.638	3.252	3.111	2.199	1.412	980	686	514	451	1.177
MLT	792	864	1.404	2.379	3.326	3.885	4.082	3.279	2.113	1.386	1.006	792	699	1.404
% MLT	64%	48%	62%	72%	79%	84%	76%	67%	67%	71%	68%	65%	65%	84%
ITAIPU	1.713	1.923	2.463	2.678	2.841	2.824	2.955	3.176	3.189	2.991	2.911	2.876	3.000	2.977
MLT	2.606	3.267	3.054	3.032	3.386	4.002	3.804	3.544	3.470	3.600	3.097	2.606	2.645	3.054
% MLT	66%	59%	81%	88%	84%	71%	78%	90%	92%	83%	94%	110%	113%	97%
PARANA	5.886	5.421	9.135	15.941	22.104	27.894	32.138	24.804	17.175	13.120	10.473	9.127	9.206	14.968
MLT	10.418	11.693	16.214	26.208	36.870	38.075	36.092	26.562	18.512	15.356	12.482	10.418	10.011	16.214
% MLT	56%	46%	56%	61%	60%	73%	89%	93%	93%	85%	84%	88%	92%	92%
PARANAPANEM A	789	872	1.119	1.303	1.482	1.417	1.531	1.808	1.449	1.330	1.320	1.629	2.048	2.698
MLT	1.869	2.532	2.355	2.620	3.655	3.765	3.137	2.352	2.328	2.577	2.267	1.869	2.047	2.355
% MLT	42%	34%	48%	50%	41%	38%	49%	77%	62%	52%	58%	87%	100%	115%

resumo da projeção da ENA



REE	ENA PREVISTA (MWmed)														
	out/24	nov/24	dez/24	dez/24	fev/25	mar/25	mar/25	mai/25	jun/25	jun/25	ago/25	set/25	set/25	nov/25	
SUL	3.476	3.962	3.758	3.775	3.923	3.650	3.659	3.757	3.730	3.798	4.263	4.862	4.869	4.396	
MLT	5.974	7.102	4.649	3.523	3.459	3.950	3.190	3.242	4.448	5.306	6.051	5.974	6.983	4.649	
% MLT	58%	56%	81%	107%	113%	92%	115%	116%	84%	72%	70%	81%	70%	95%	
IGUACU	2.791	3.270	3.298	3.329	2.974	3.052	3.563	3.369	3.237	3.308	3.775	3.924	3.770	4.028	
MLT	4.001	6.177	4.679	3.884	4.141	4.382	3.877	3.263	4.070	5.139	4.883	4.001	4.665	4.679	
% MLT	70%	53%	70%	86%	72%	70%	92%	103%	80%	64%	77%	98%	81%	86%	
NORDESTE	1.393	1.385	1.450	2.761	5.325	7.931	9.271	7.336	4.712	2.993	2.034	1.550	1.423	1.739	
MLT	3.293	3.203	5.290	9.837	13.431	14.165	14.113	11.492	6.940	4.578	3.775	3.293	2.940	5.290	
% MLT	42%	43%	27%	28%	40%	56%	66%	64%	68%	65%	54%	47%	48%	33%	
NORTE	993	917	1.888	3.630	5.760	8.645	11.895	9.866	5.407	2.409	1.440	974	942	2.213	
MLT	1.830	1.694	2.863	5.579	9.417	12.746	14.899	14.563	9.263	4.400	2.583	1.830	1.473	2.863	
% MLT	54%	54%	66%	65%	61%	68%	80%	68%	58%	55%	56%	53%	64%	77%	
BMONTE	132	200	524	1.780	4.106	7.812	11.652	12.394	9.372	3.050	1.260	507	201	1.343	
MLT	667	426	976	2.507	5.605	8.972	10.635	10.879	9.394	4.783	1.619	667	375	976	
% MLT	20%	47%	54%	71%	73%	87%	110%	114%	100%	64%	78%	76%	54%	138%	
MANAUS	437	162	155	270	521	847	1.259	1.457	1.510	1.436	944	584	332	198	
MLT	684	266	211	266	496	845	1.188	1.525	1.708	1.449	1.033	684	421	211	
% MLT	64%	61%	74%	101%	105%	100%	106%	96%	88%	99%	91%	85%	79%	94%	

projeção de energia armazenada

projeção do PLD

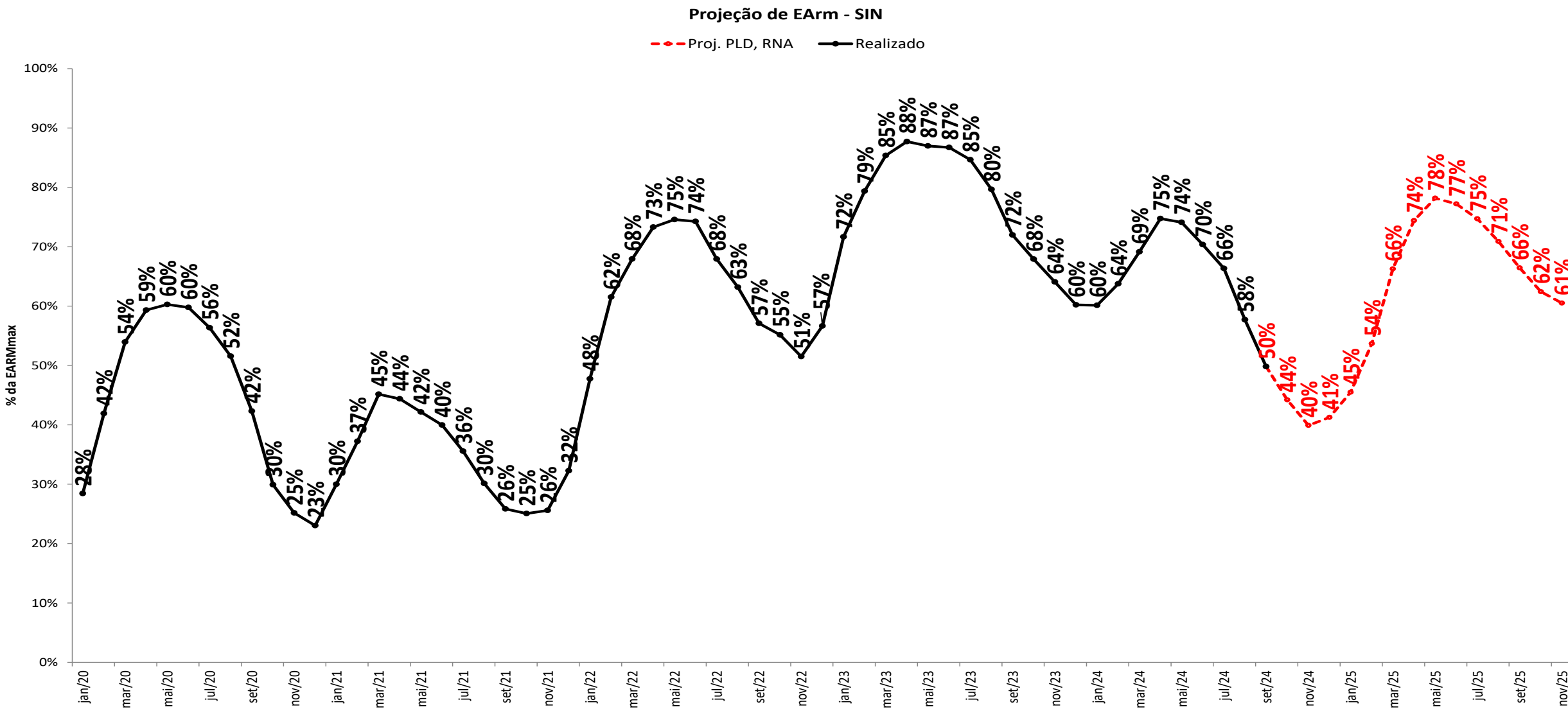

projeção de energia armazenada

sensibilidade 1: proj. PLD, SMAP - Prec. 2022/2023

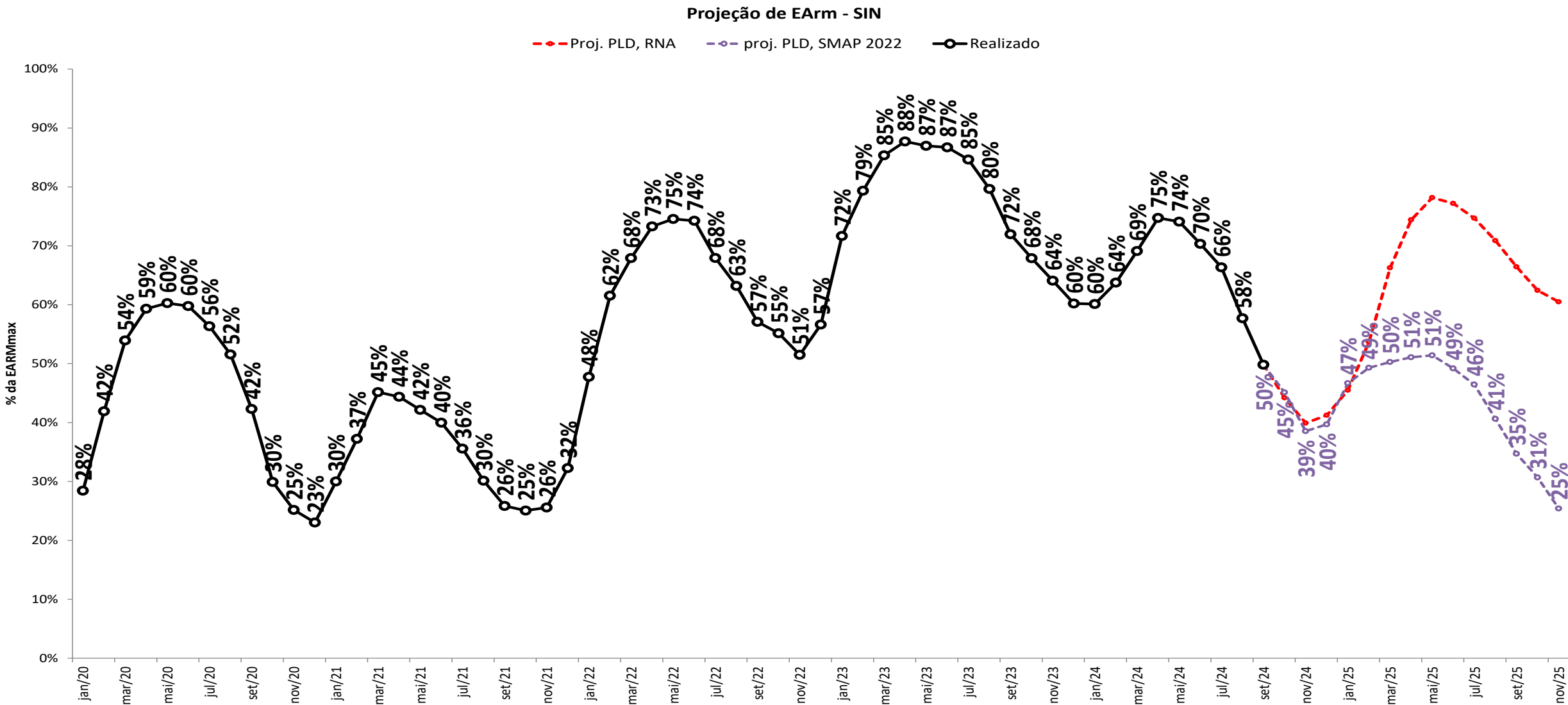

projeção de energia armazenada

sensibilidade 2: proj. PLD, SMAP - Prec. 2017/2018

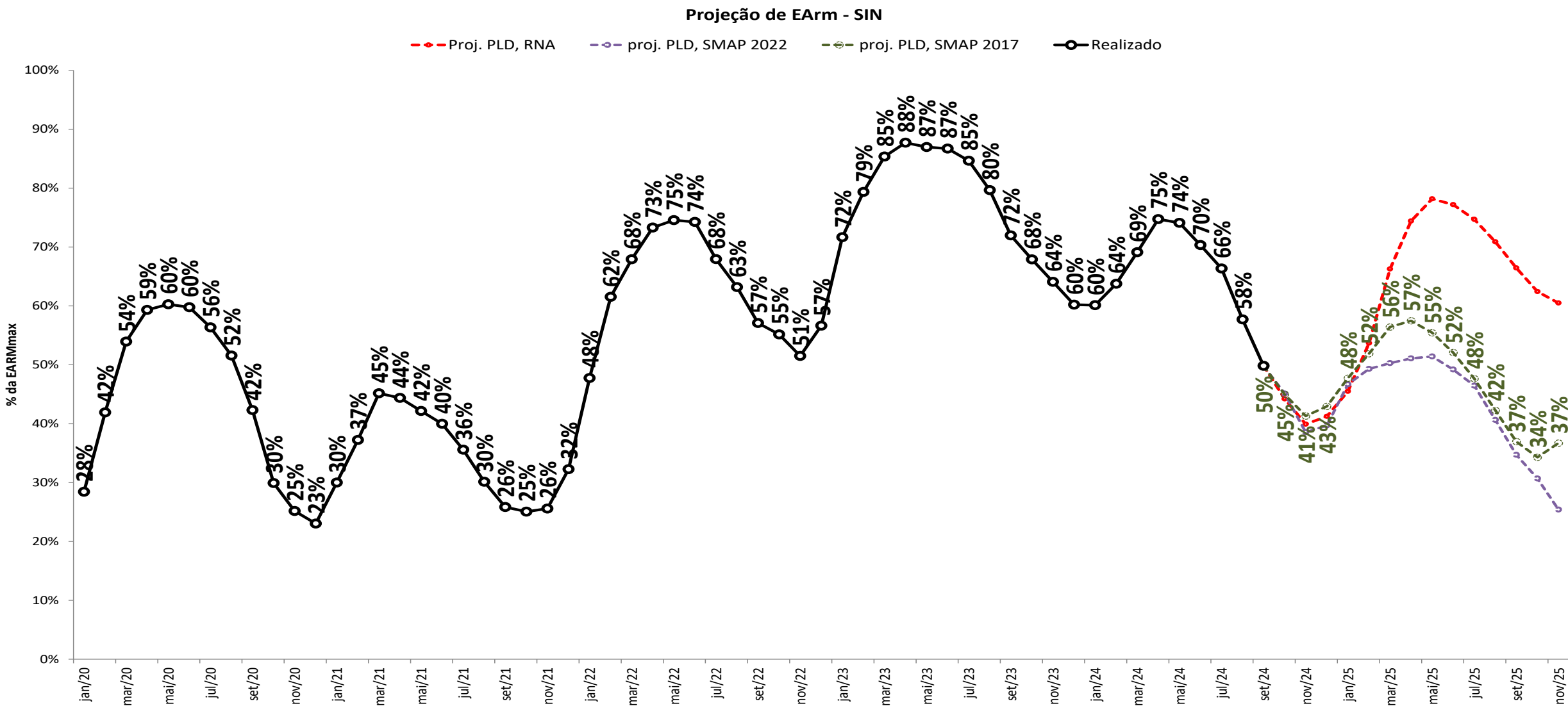

projeção de energia armazenada

sensibilidade 3: proj. PLD, SMAP - Prec. CFS VE

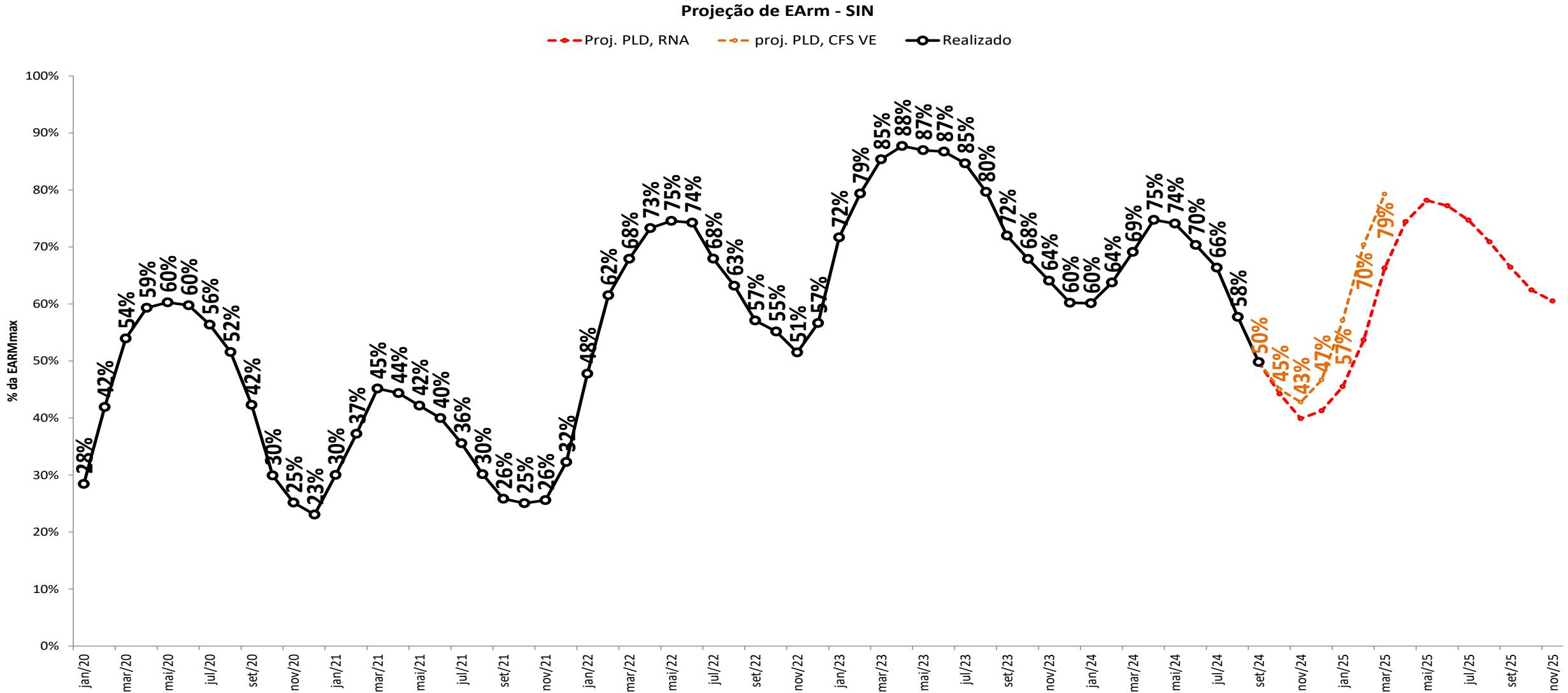

projeção de energia armazenada

sensibilidade 4: proj. PLD, SMAP - Prec. CFS LI

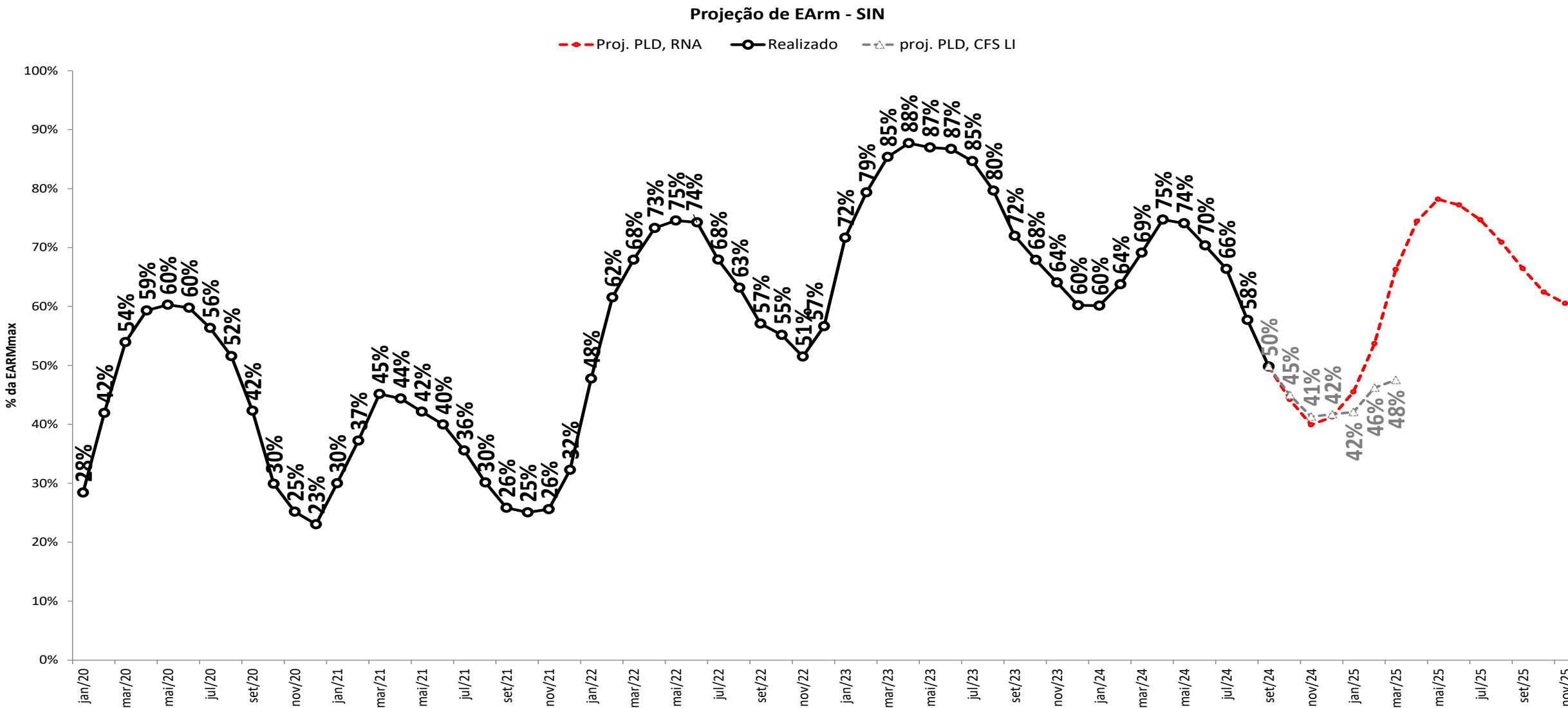

projeção de energia armazenada

projeção do PLD



Projeção de EArm - N

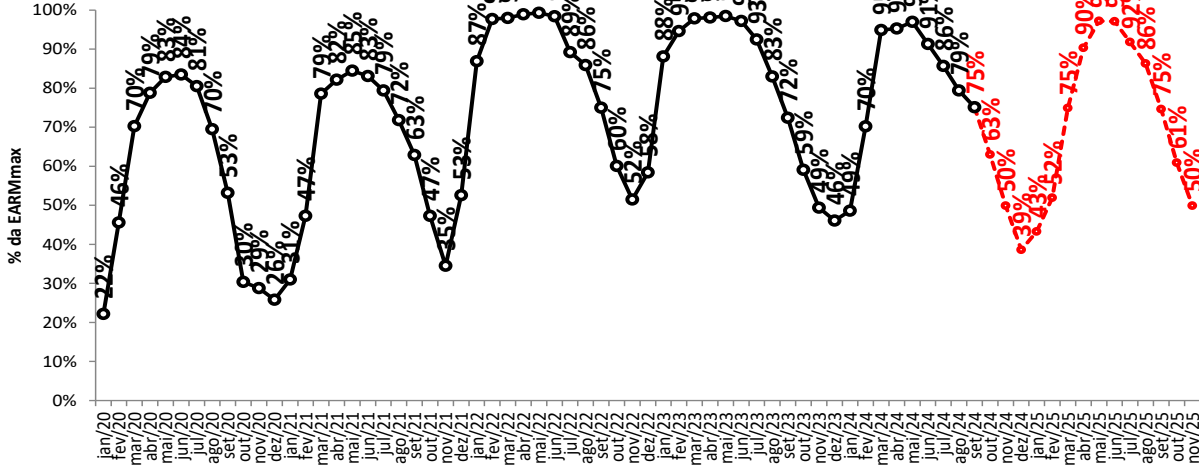

Projeção de EArm - NE

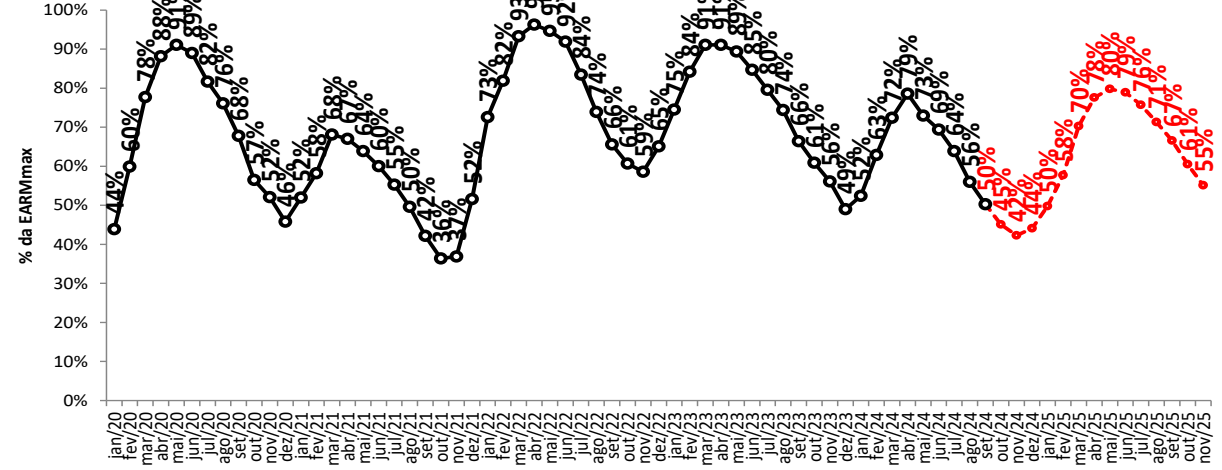

Projeção de EArm - S

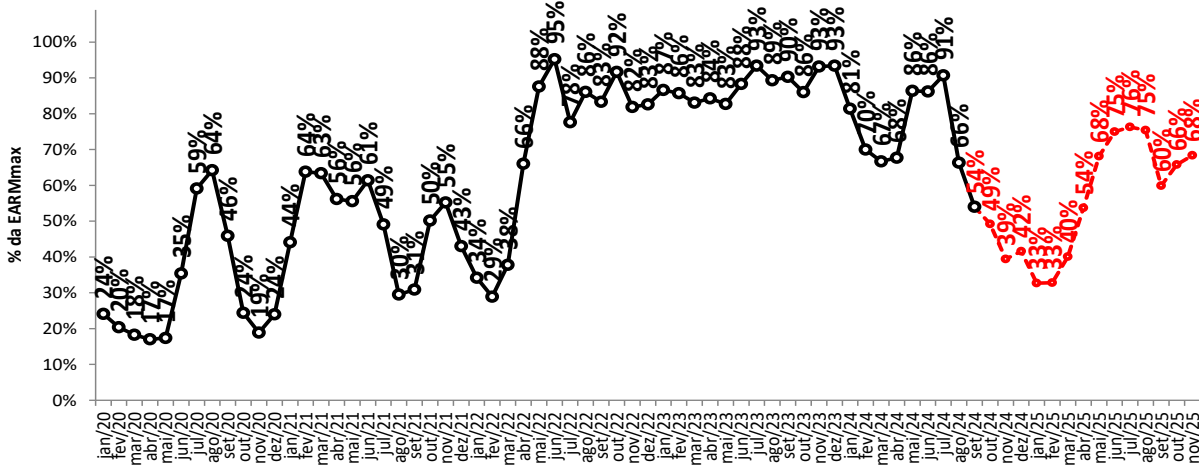

Projeção de EArm - SE/CO

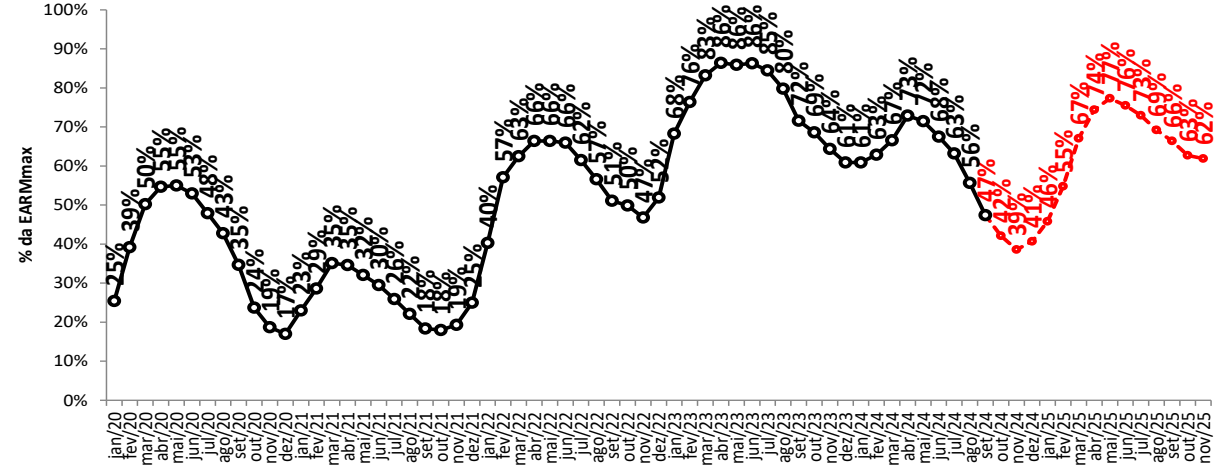

○ Proj. PLD, RNA

projeção de energia armazenada

sensibilidade 1: proj. PLD, SMAP - Prec. 2022/2023



Projeção de EArm - N

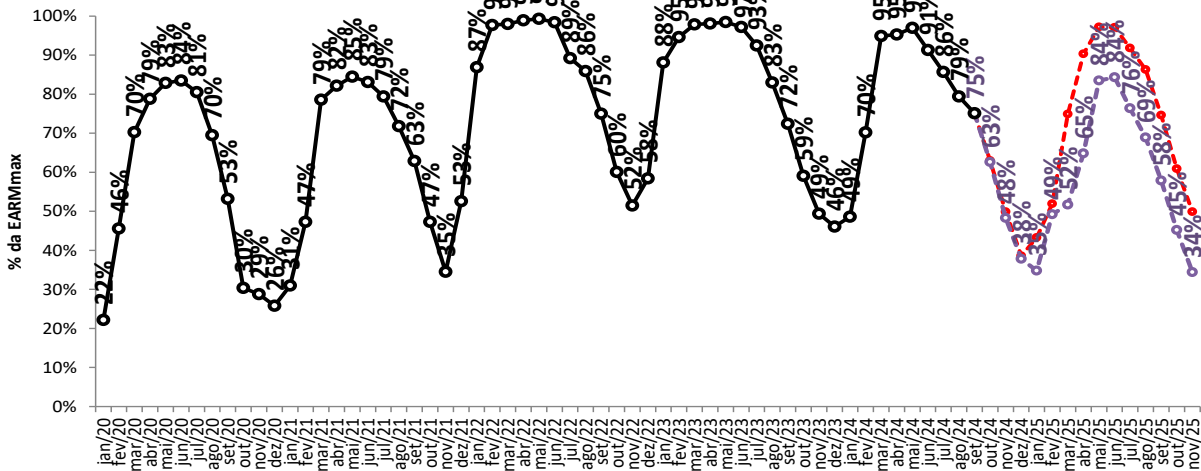

Projeção de EArm - NE

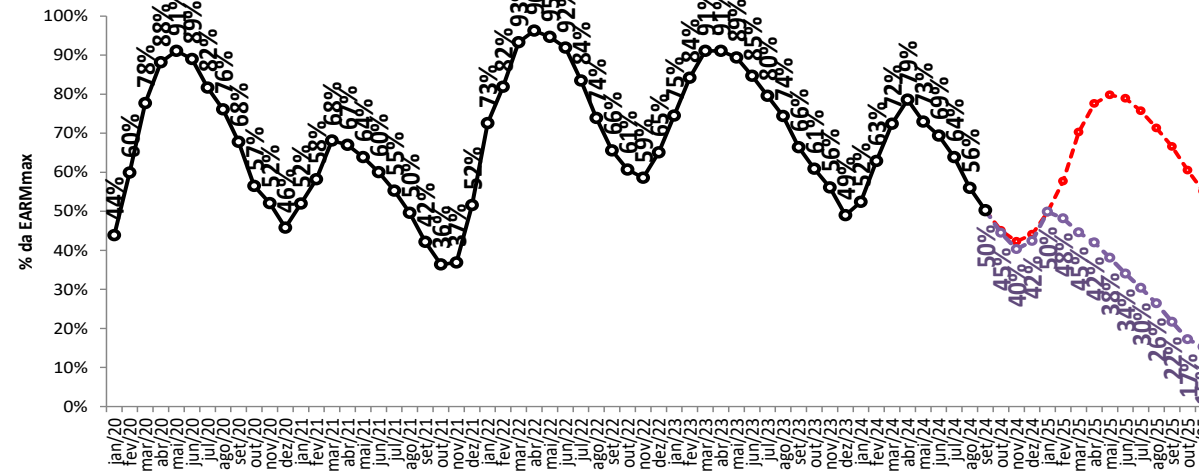

Projeção de EArm - S

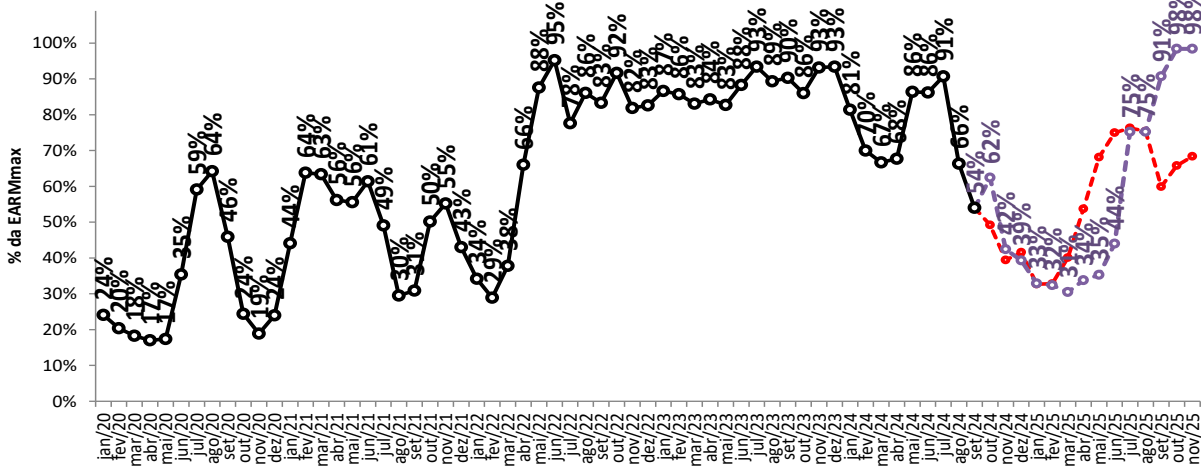

Projeção de EArm - SE/CO

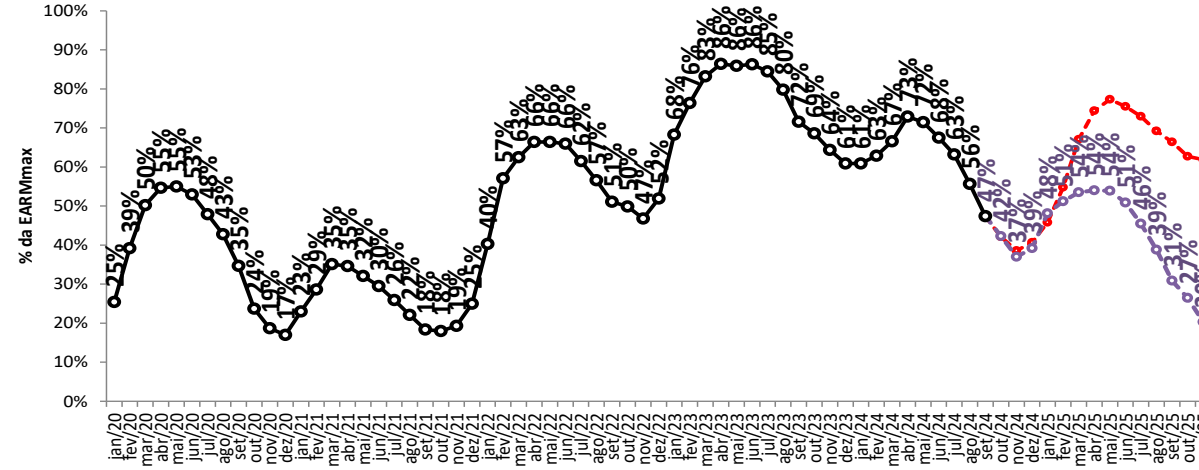

Proj. PLD, RNA

proj. PLD, SMAP 2022

projeção de energia armazenada

sensibilidade 2: proj. PLD, SMAP - Prec. 2017/2018

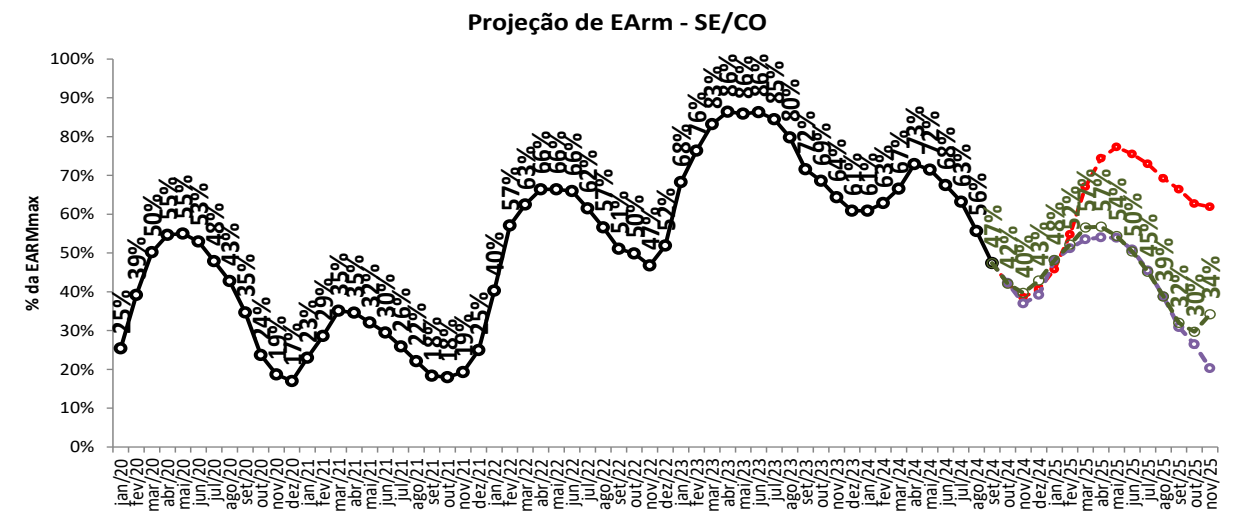
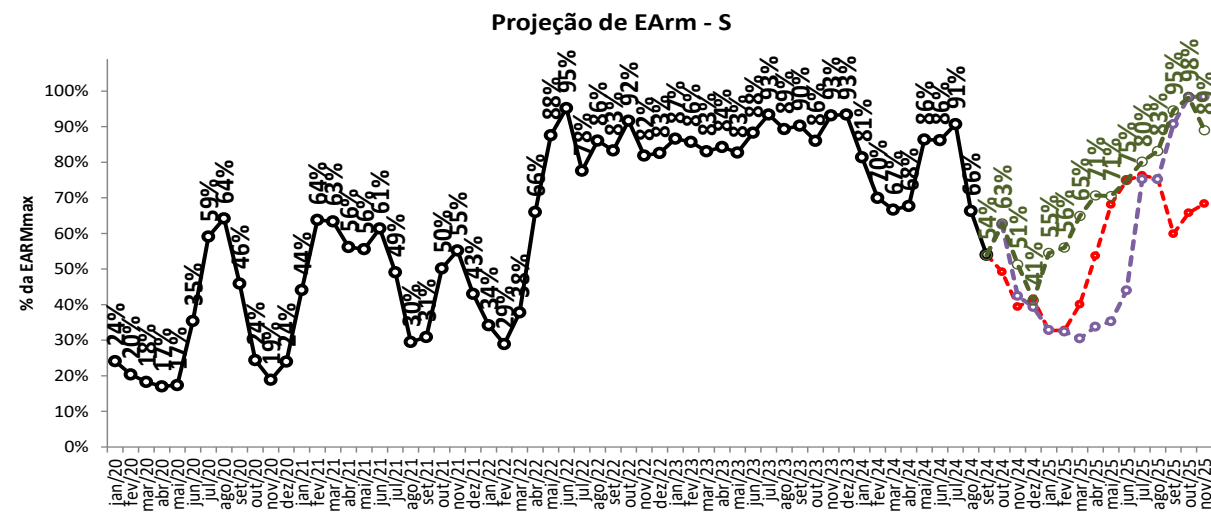
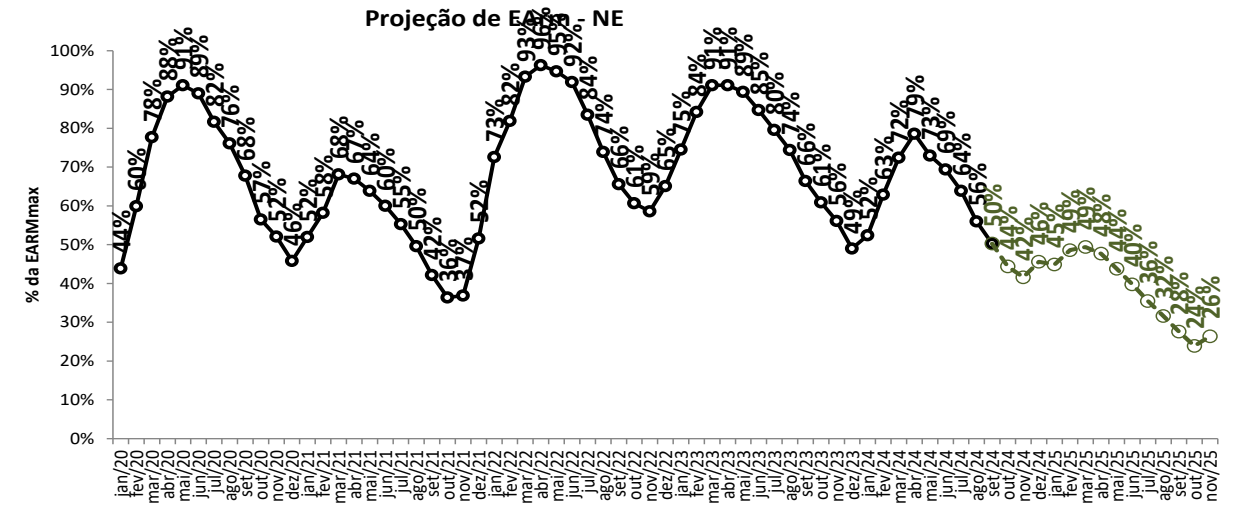
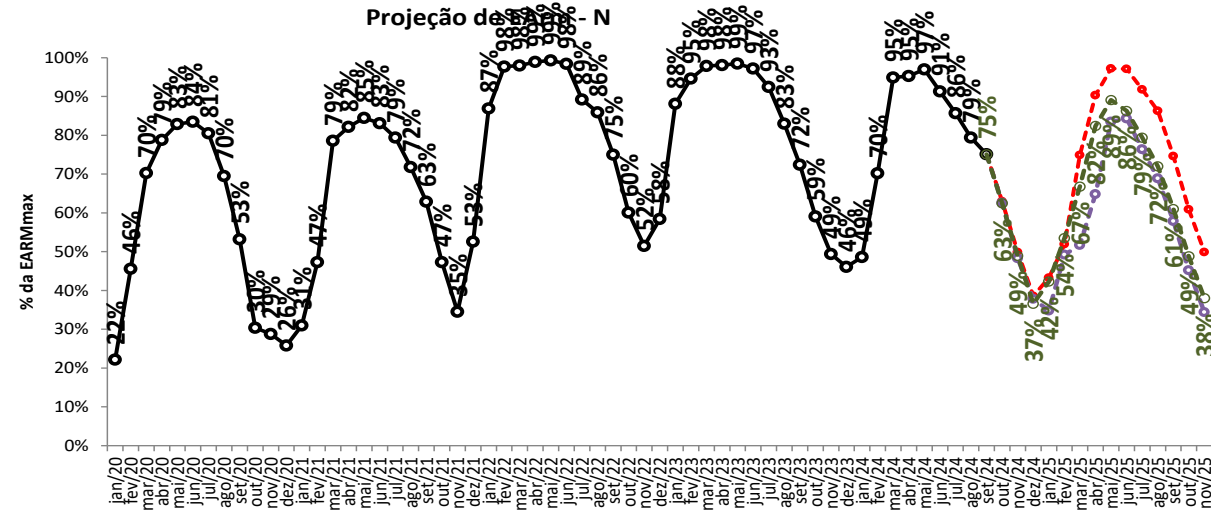

- - - Proj. PLD, RNA
 - - - proj. PLD, SMAP 2022
 - - - proj. PLD, SMAP 2017
 - - - Realizado

projeção de energia armazenada

sensibilidade 3: proj. PLD, SMAP - Prec. CFS VE

Projeção de EArm - N

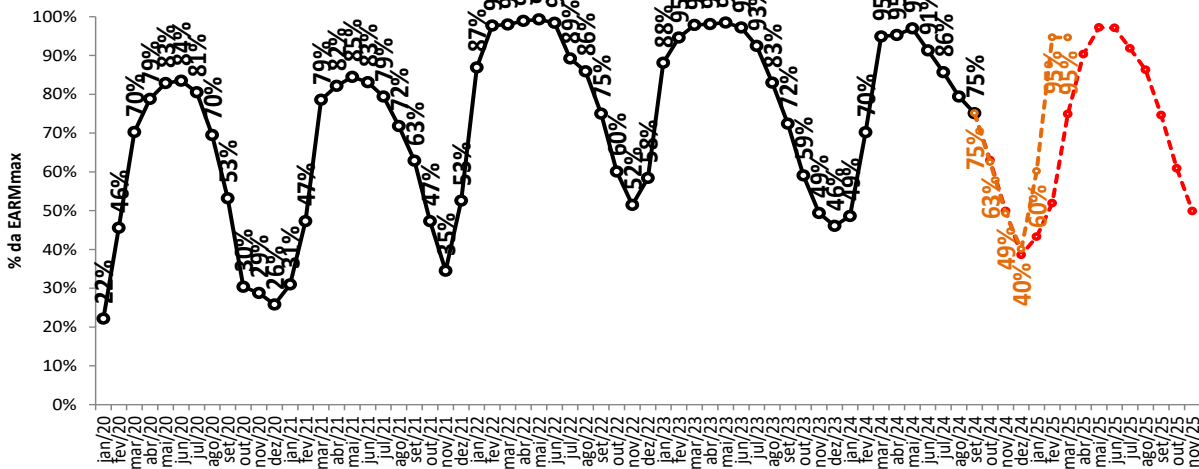

Projeção de EArm - NE

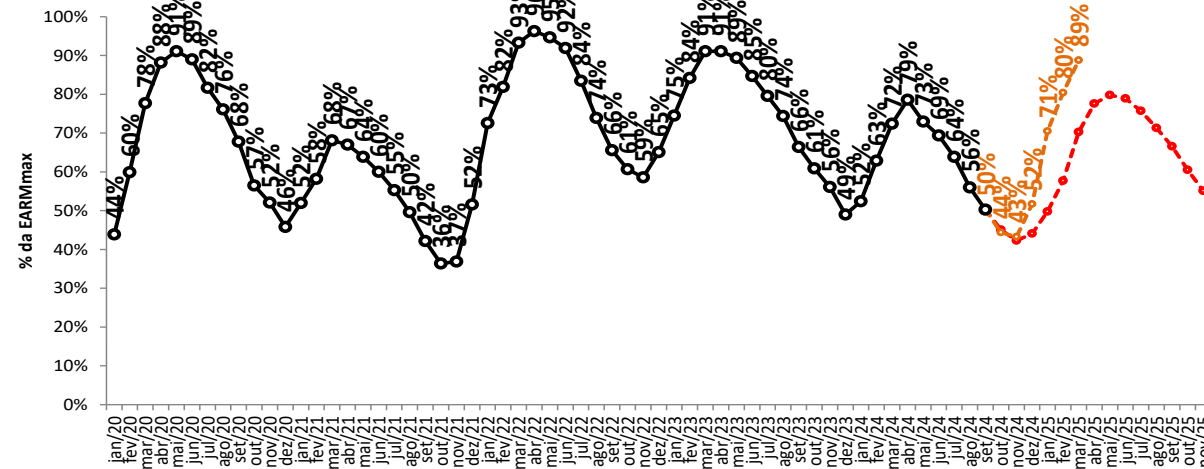

Projeção de EArm - S

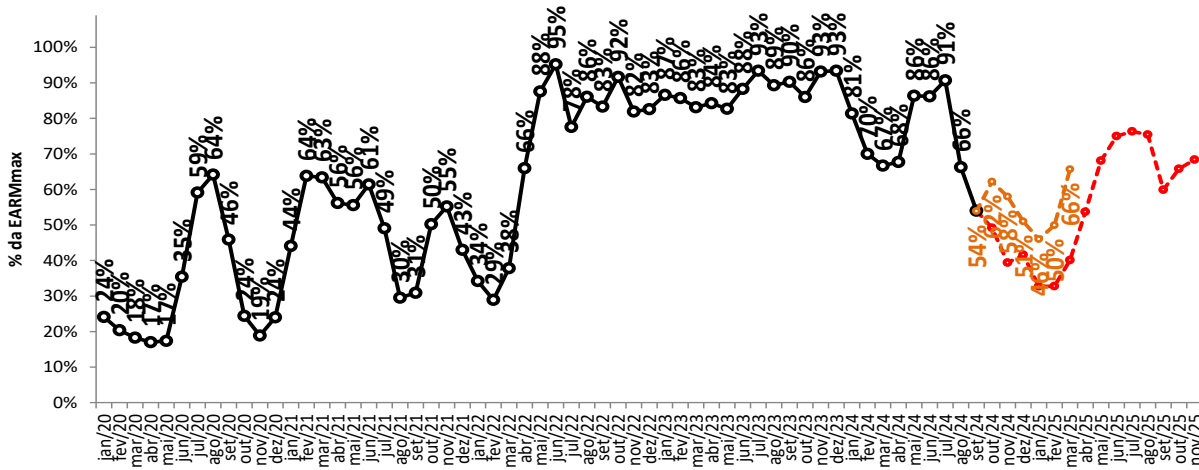

Projeção de EArm - SE/CO

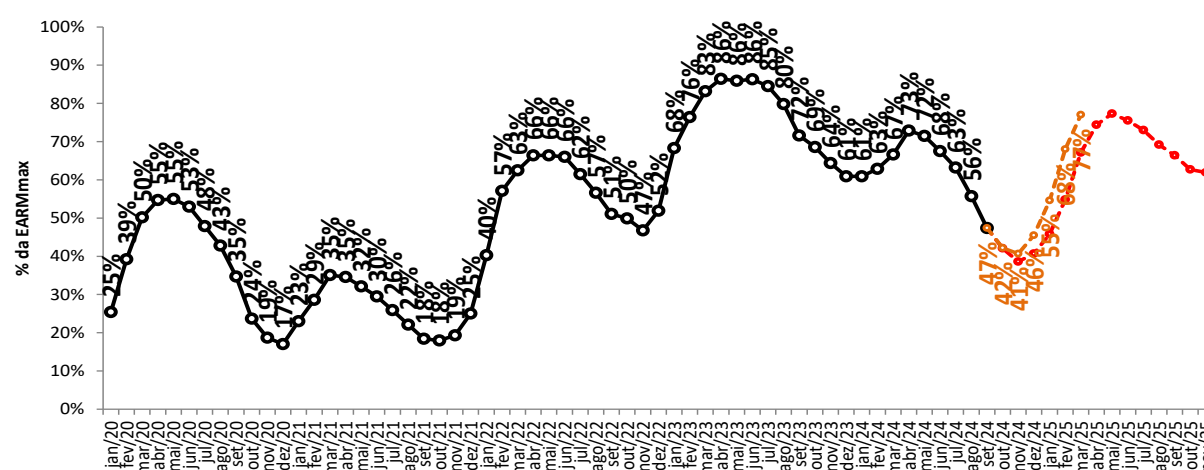

Proj. PLD, RNA

proj. PLD, CFS VE

Realizado

projeção de energia armazenada

sensibilidade 4: proj. PLD, SMAP - Prec. CFS LI

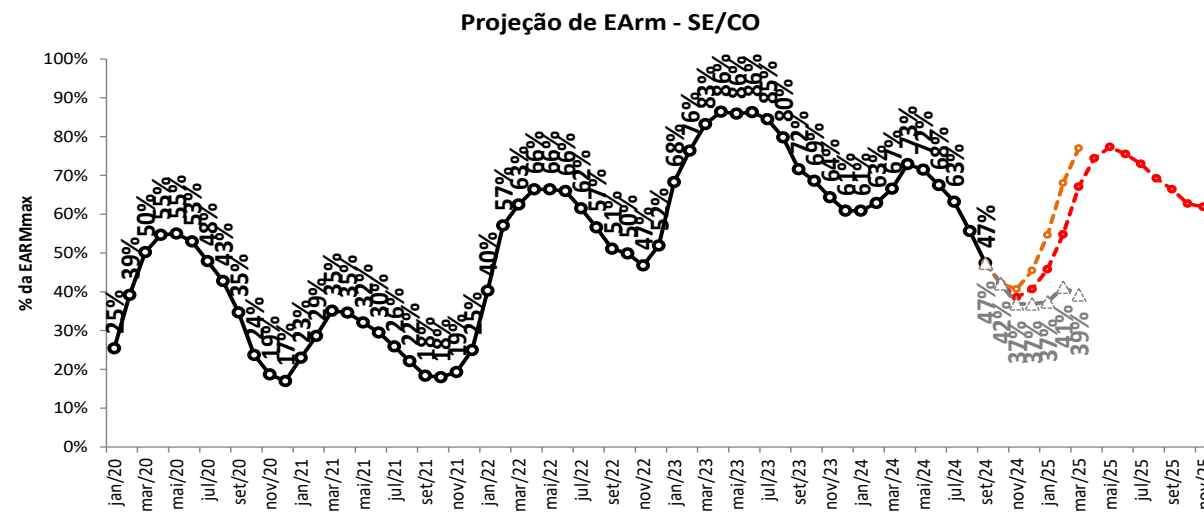
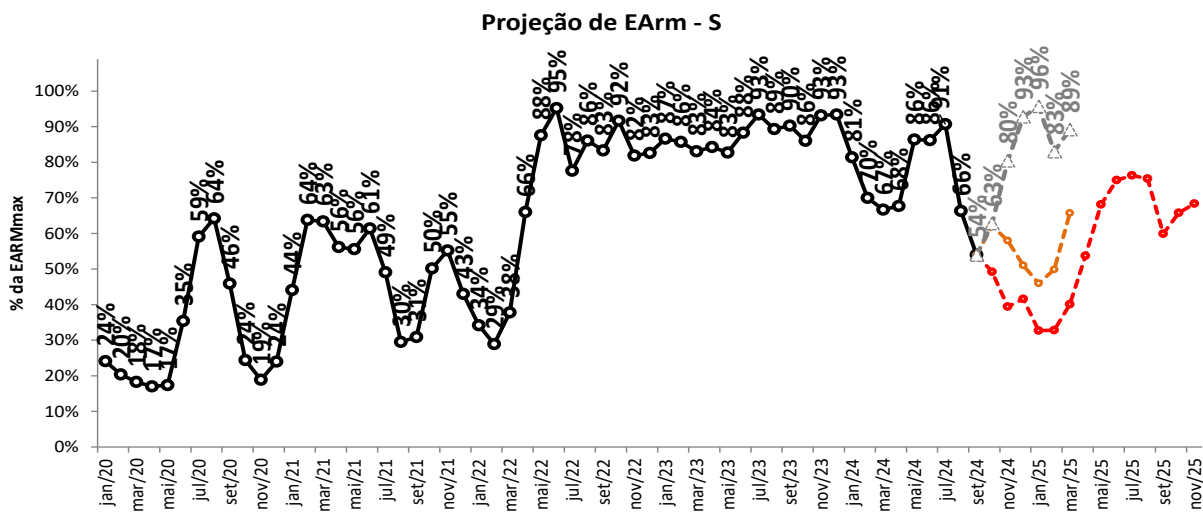
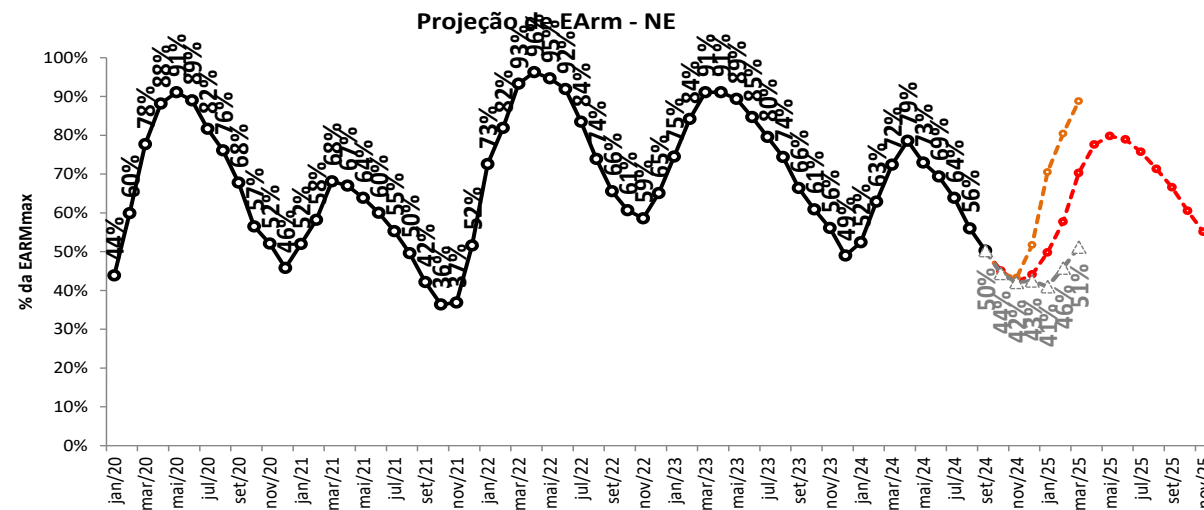
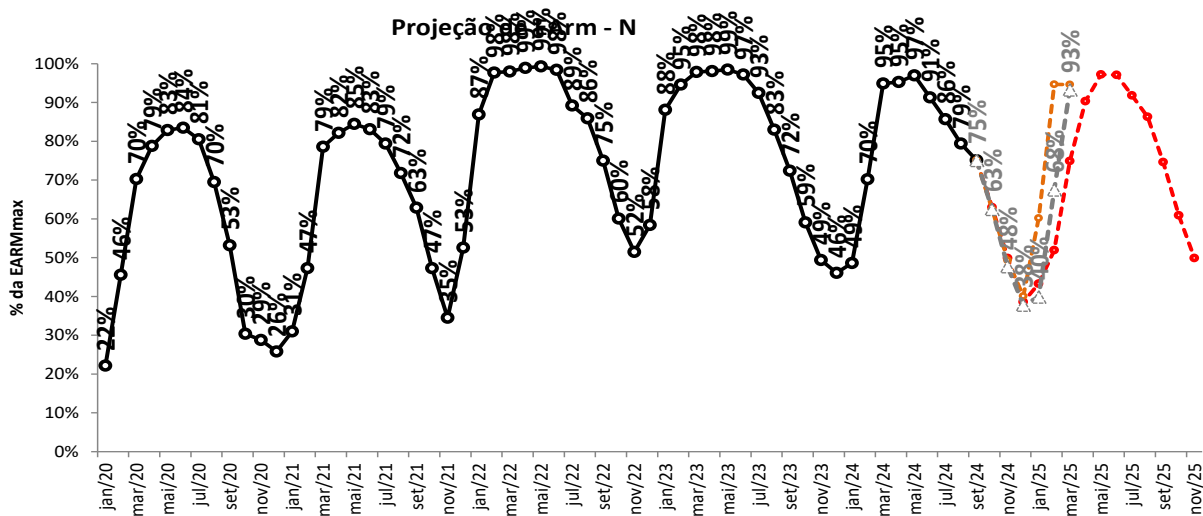

Proj. PLD, RNA

proj. PLD, SMAP 2017

proj. PLD, CFS LI

Realizado

tabela resumo da projeção de energia armazenada (% EARMmax)

SE/CO	out/24	nov/24	dez/24	jan/25	fev/25	mar/25	abr/25	mai/25	jun/25	jul/25	ago/25	set/25	out/25	nov/25
Proj. PLD, RNA	42,1	38,6	40,7	45,8	54,8	67,1	74,4	77,3	75,5	73,0	69,2	66,4	62,7	61,9
proj. PLD, SMAP 2022	42,3	37,0	39,2	48,1	51,2	53,5	54,0	53,9	50,9	45,5	38,8	30,9	26,5	20,3
proj. PLD, SMAP 2017	42,1	39,7	42,9	48,2	52,2	56,6	56,8	54,4	50,4	45,2	38,8	32,0	29,7	34,2
proj. PLD, CFS VE	42,2	40,7	45,5	54,6	68,0	77,0								
proj. PLD, CFS LI	42,1	36,9	36,9	37,4	41,2	39,2								

S	out/24	nov/24	dez/24	jan/25	fev/25	mar/25	abr/25	mai/25	jun/25	jul/25	ago/25	set/25	out/25	nov/25
Proj. PLD, RNA	49,2	39,4	41,6	32,7	32,8	40,1	53,7	68,1	75,0	76,3	75,4	59,9	65,8	68,4
proj. PLD, SMAP 2022	62,4	42,4	39,3	32,9	32,4	30,5	33,8	35,3	44,0	75,2	75,2	90,7	98,4	98,4
proj. PLD, SMAP 2017	62,8	51,3	41,2	54,5	56,0	64,9	70,7	70,5	75,0	80,2	83,2	94,6	98,3	89,0
proj. PLD, CFS VE	62,2	58,0	51,0	46,0	49,9	65,7								
proj. PLD, CFS LI	62,8	80,4	92,8	95,7	83,0	89,2								

NE	out/24	nov/24	dez/24	jan/25	fev/25	mar/25	abr/25	mai/25	jun/25	jul/25	ago/25	set/25	out/25	nov/25
Proj. PLD, RNA	45,1	42,3	44,1	49,8	57,7	70,3	77,6	79,8	78,9	75,7	71,3	66,6	60,5	55,1
proj. PLD, SMAP 2022	44,5	40,3	42,4	49,9	48,2	44,6	42,0	38,1	34,0	30,4	26,4	21,7	17,2	15,3
proj. PLD, SMAP 2017	44,4	41,6	45,6	44,9	48,6	49,4	47,7	43,8	39,8	35,5	31,6	27,6	23,9	26,4
proj. PLD, CFS VE	44,4	43,3	51,7	70,5	80,4									
proj. PLD, CFS LI	44,4	42,1	42,5	41,0	45,8									

N	out/24	nov/24	dez/24	jan/25	fev/25	mar/25	abr/25	mai/25	jun/25	jul/25	ago/25	set/25	out/25	nov/25
Proj. PLD, RNA	63,0	49,9	38,6	43,3	51,9	74,9	90,3	97,2	97,1	91,8	86,3	74,6	60,9	49,9
proj. PLD, SMAP 2022	62,6	48,3	37,8	34,8	49,2	51,7	64,8	83,5	84,3	76,4	68,9	57,9	45,2	34,4
proj. PLD, SMAP 2017	62,5	48,9	36,6	42,3	53,5	66,8	82,4	89,1	86,3	79,4	72,0	61,0	48,8	38,0
proj. PLD, CFS VE	62,5	49,3	40,1	60,2	94,7	94,6								
proj. PLD, CFS LI	62,5	47,7	37,8	39,9	67,5	93,3								

SIN	out/24	nov/24	dez/24	jan/25	fev/25	mar/25	abr/25	mai/25	jun/25	jul/25	ago/25	set/25	out/25	nov/25
Proj. PLD, RNA	44,2	39,9	41,3	45,5	53,7	66,3	74,4	78,2	77,2	74,7	70,9	66,4	62,4	60,5
proj. PLD, SMAP 2022	45,1	38,5	39,7	46,7	49,3	50,3	51,1	51,4	49,2	46,4	40,6	34,7	30,7	25,4
proj. PLD, SMAP 2017	45,0	41,3	42,9	47,7	51,9	56,4	57,5	55,4	52,1	47,6	42,3	37,0	34,3	36,7
proj. PLD, CFS VE	45,0	42,8	46,7	57,1	70,4	79,3								
proj. PLD, CFS LI	45,0	41,3	41,7	42,1	46,2	47,5								

balanço operativo

projeção do PLD

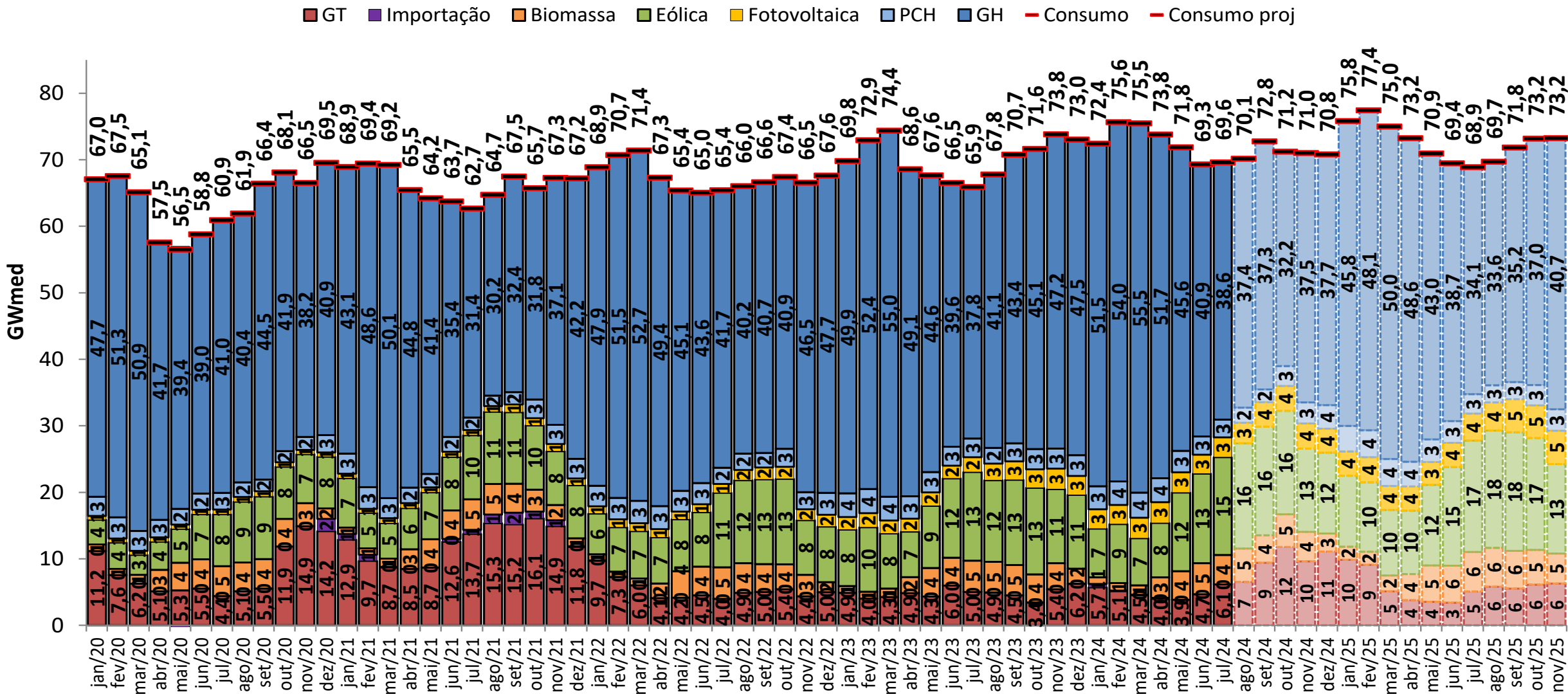

balanço operativo

sensibilidade 1: proj. PLD, SMAP - Prec. 2022/2023

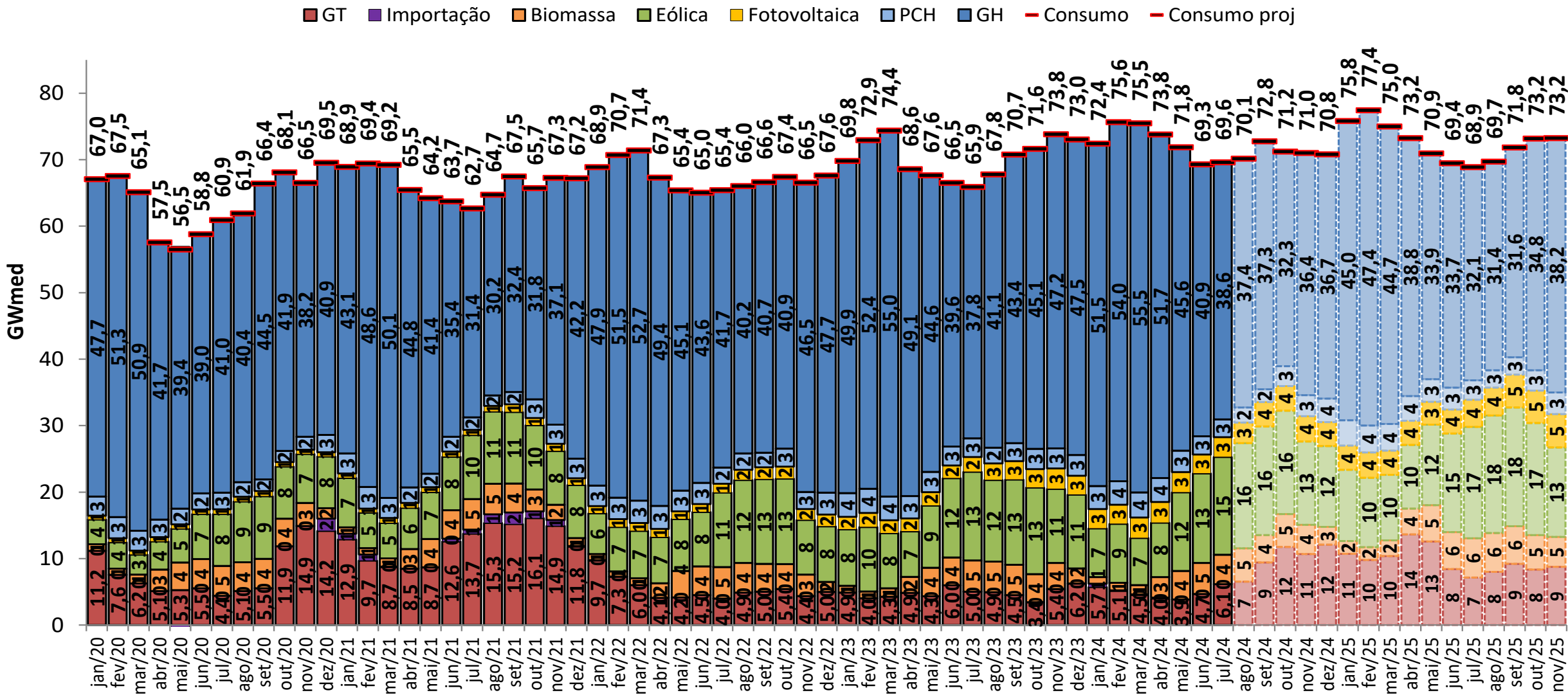

balanço operativo

sensibilidade 2: proj. PLD, SMAP - Prec. 2017/2018

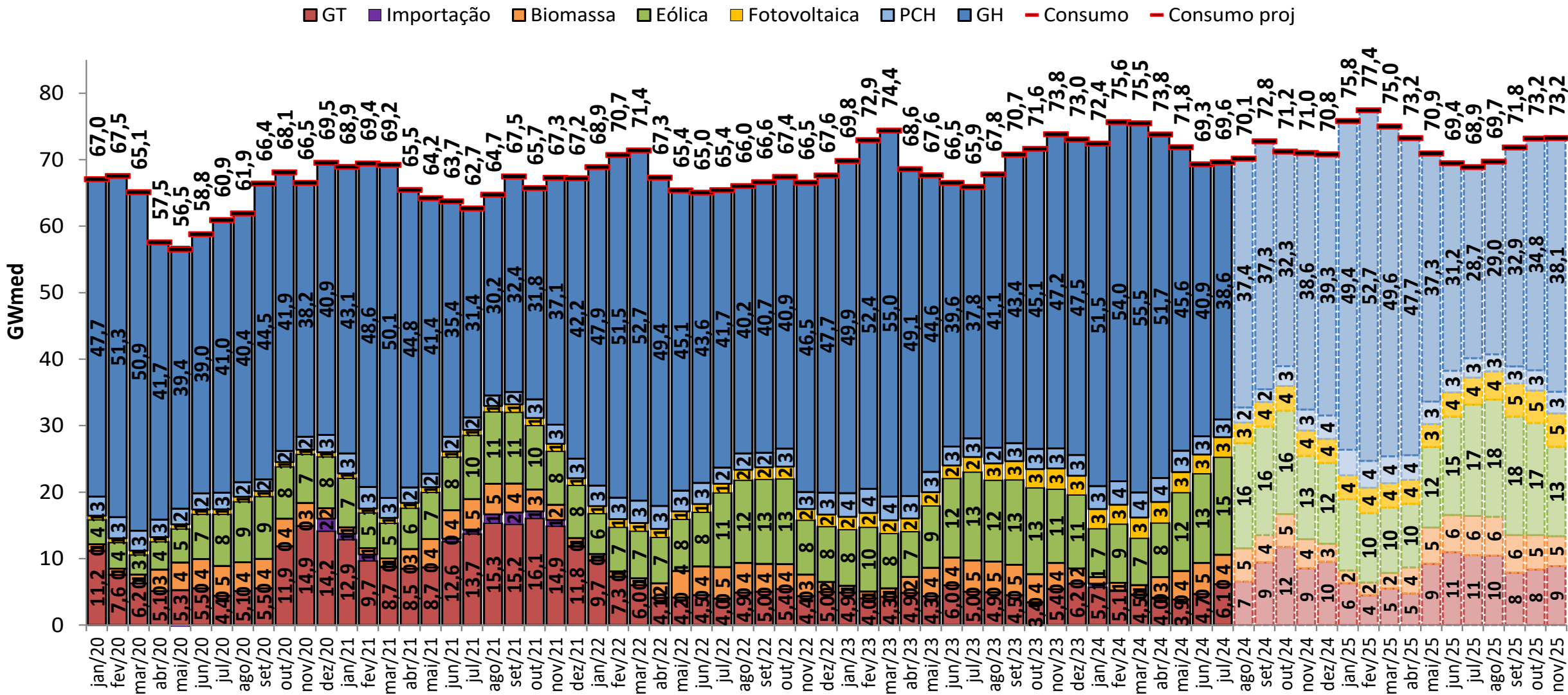

balanço operativo

sensibilidade 3: proj. PLD, SMAP - Prec. CFS VE

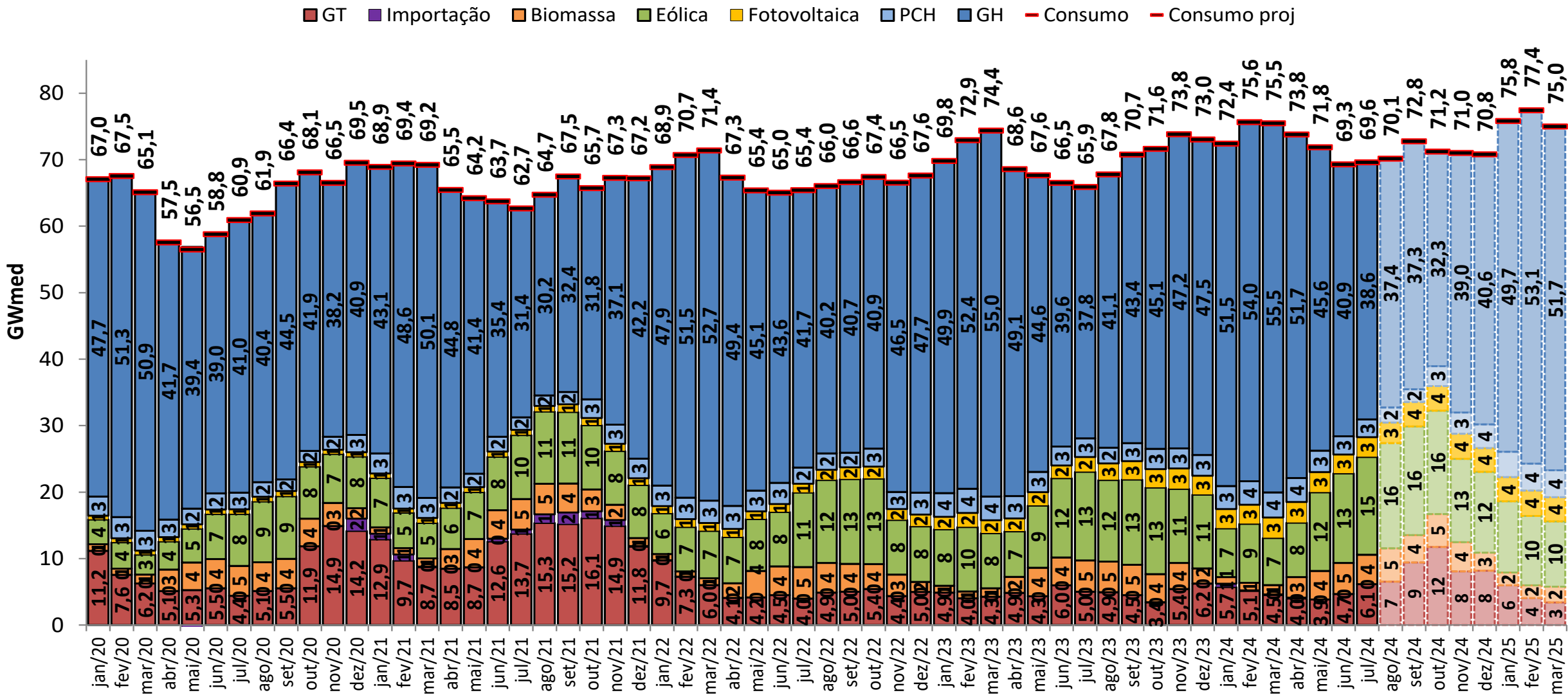

balanço operativo

sensibilidade 4: proj. PLD, SMAP - Prec. CFS LI

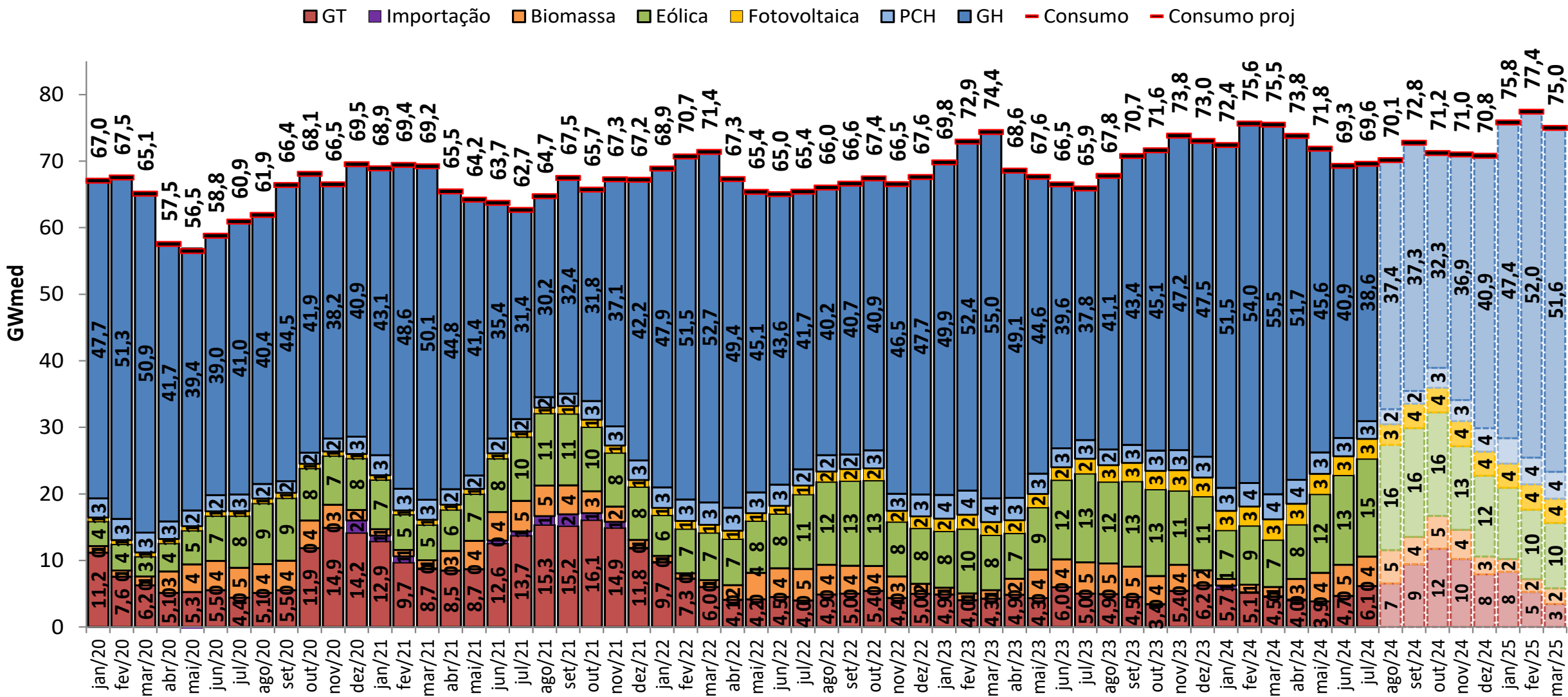

projeção do MRE

projeção do PLD

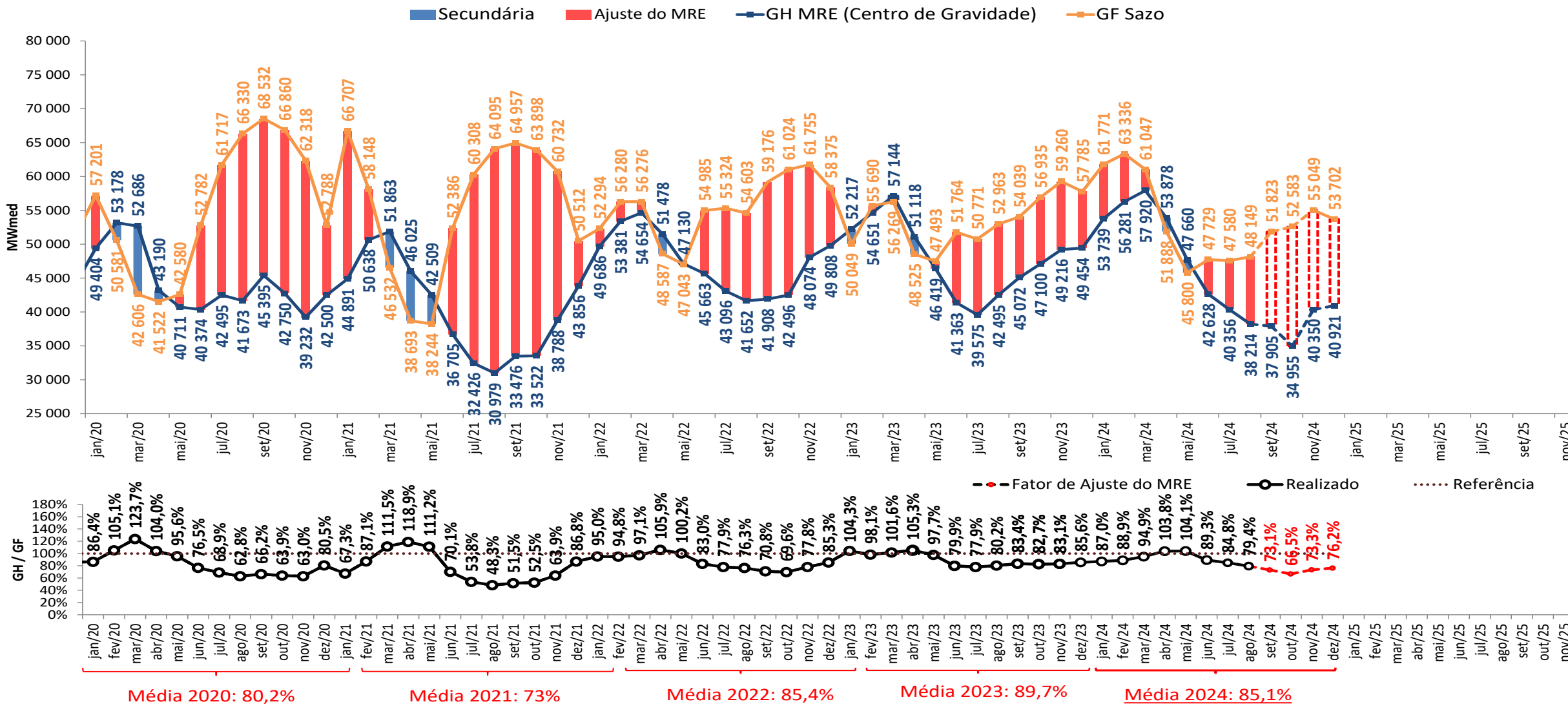

- A estimativa de GSF para setembro de 2024 apresentada foi elaborada no dia 23/09/2024 com base nos dados disponibilizados até este dia. Uma atualização semanal desta estimativa pode ser encontrada no boletim InfoPLD (clique [aqui](#) para acessar)

projeção do MRE

sensibilidade 1: proj. PLD, SMAP - Prec. 2022/2023

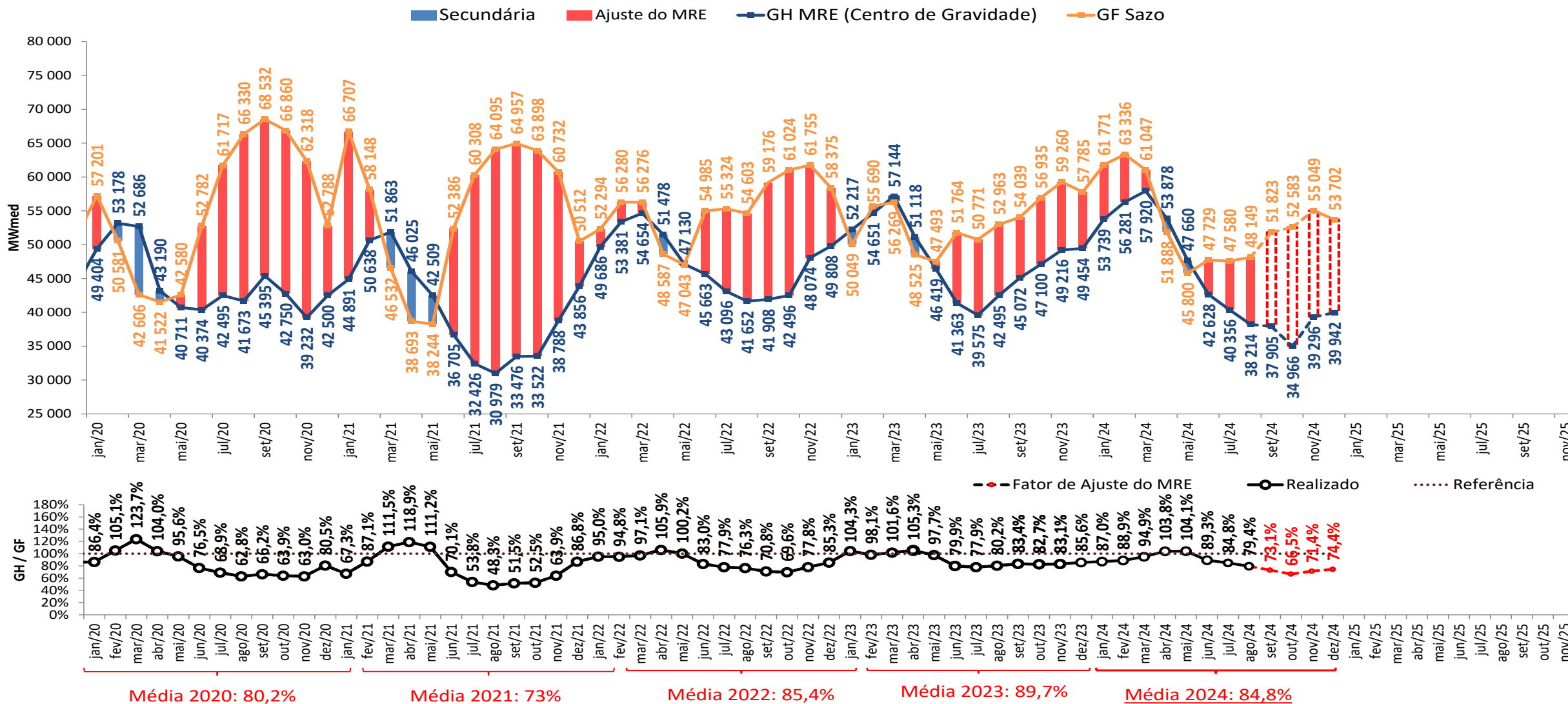

- A estimativa de GSF para setembro de 2024 apresentada foi elaborada no dia 23/09/2024 com base nos dados disponibilizados até este dia. Uma atualização semanal desta estimativa pode ser encontrada no boletim InfoPLD (clique [aqui](#) para acessar)

projeção do MRE

sensibilidade 2: proj. PLD, SMAP - Prec. 2017/2018

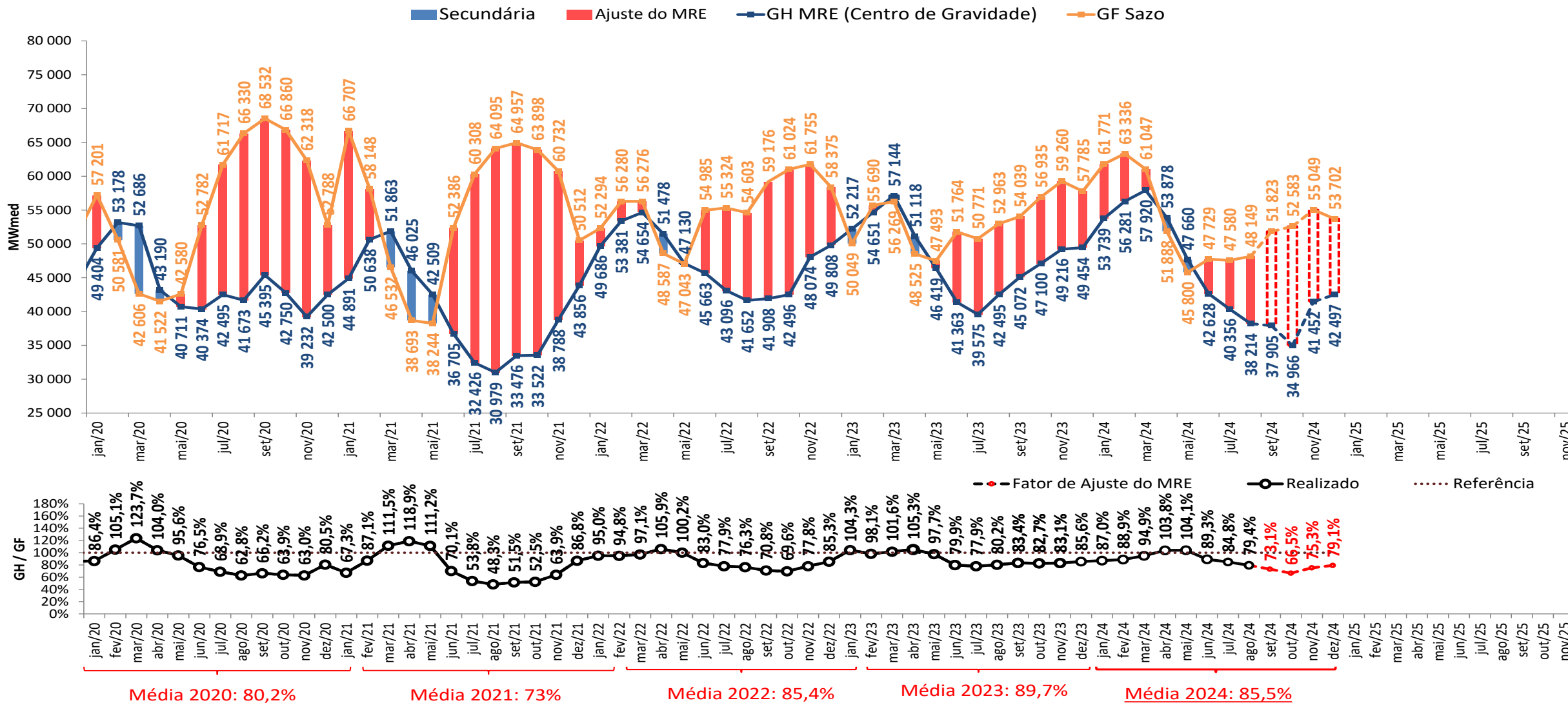

- A estimativa de GSF para setembro de 2024 apresentada foi elaborada no dia 23/09/2024 com base nos dados disponibilizados até este dia. Uma atualização semanal desta estimativa pode ser encontrada no boletim InfoPLD (clique [aqui](#) para acessar)

projeção do MRE

sensibilidade 3: proj. PLD, SMAP - Prec. CFS VE

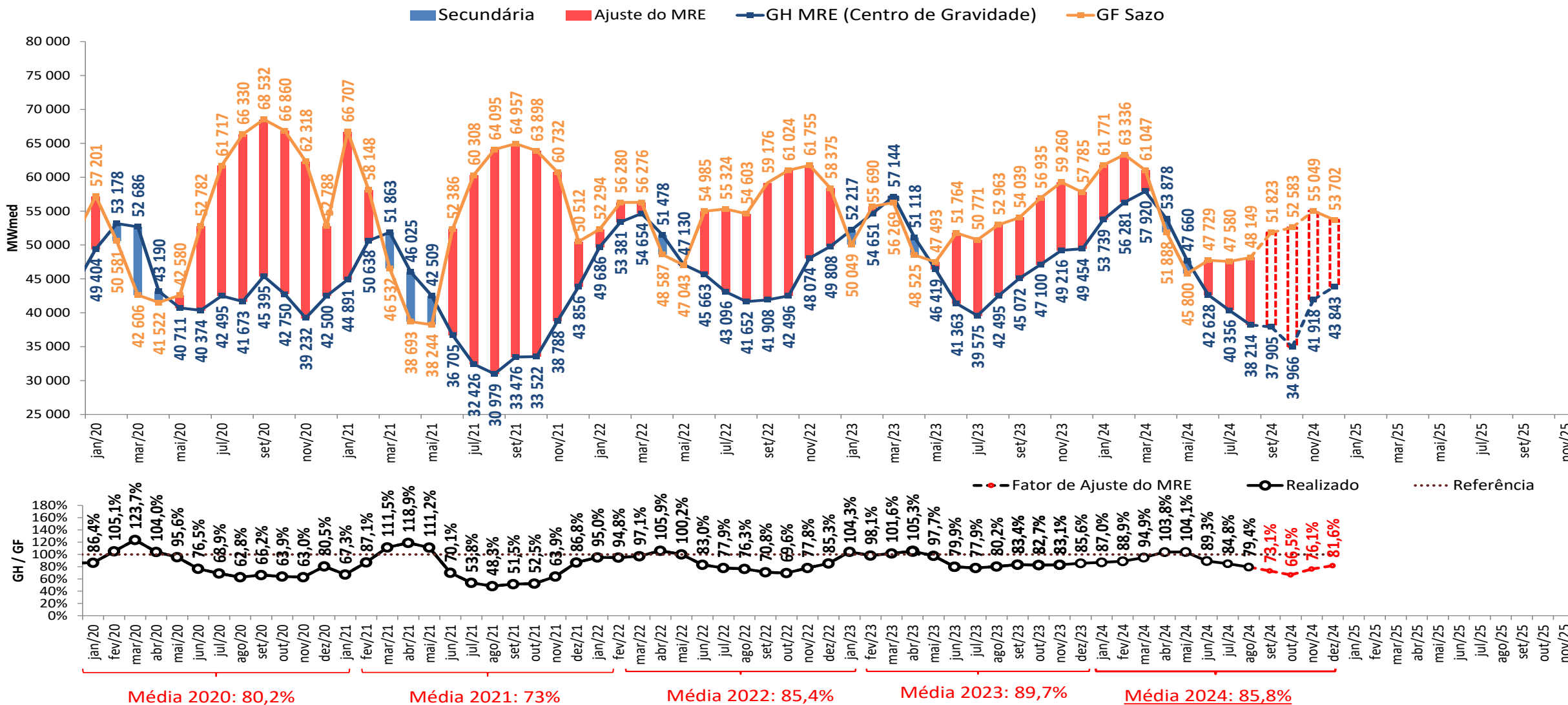

- A estimativa de GSF para setembro de 2024 apresentada foi elaborada no dia 23/09/2024 com base nos dados disponibilizados até este dia. Uma atualização semanal desta estimativa pode ser encontrada no boletim InfoPLD (clique [aqui](#) para acessar)

projeção do MRE

sensibilidade 4: proj. PLD, SMAP - Prec. CFS LI

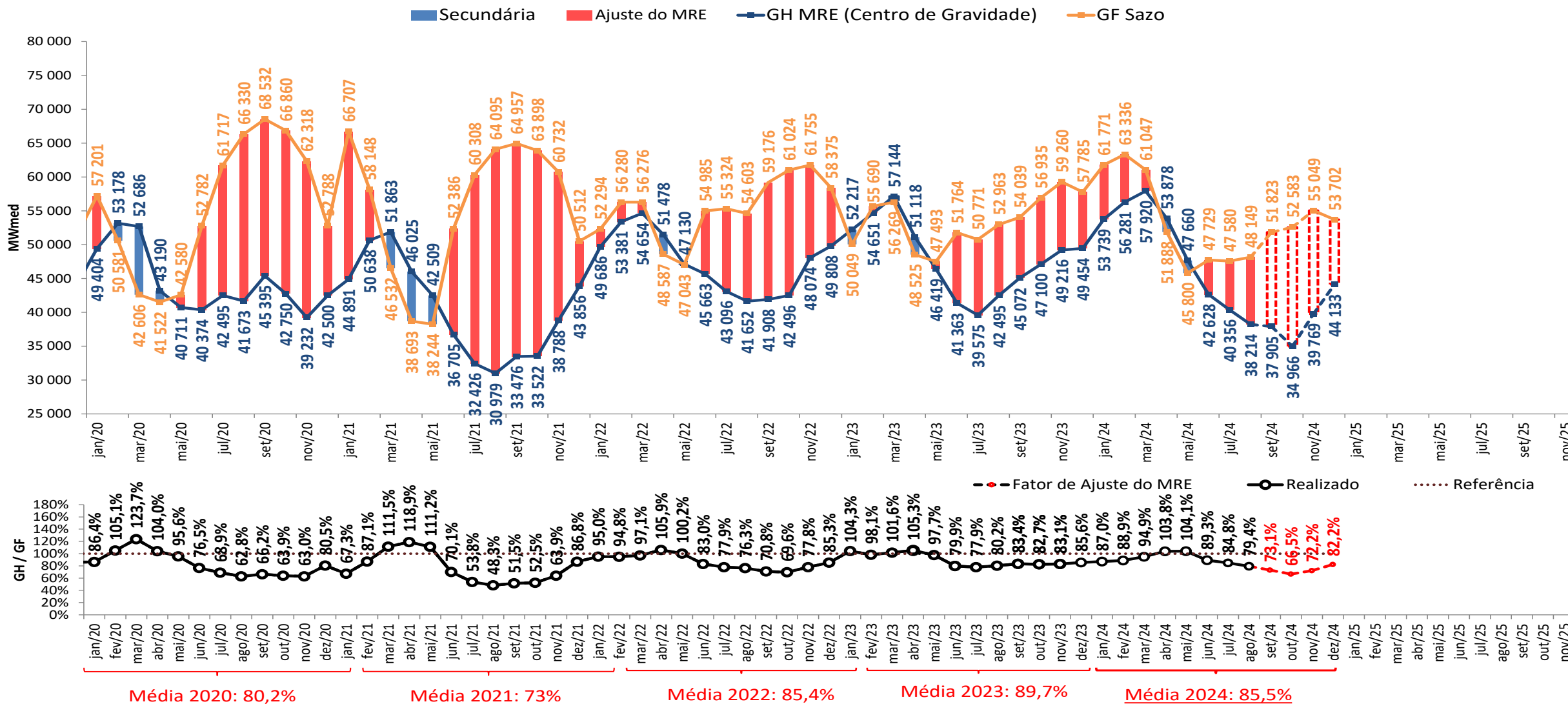

- A estimativa de GSF para setembro de 2024 apresentada foi elaborada no dia 23/09/2024 com base nos dados disponibilizados até este dia. Uma atualização semanal desta estimativa pode ser encontrada no boletim InfoPLD (clique [aqui](#) para acessar)

projeção de MRE para fins de repactuação do risco hidrológico

projeção do PLD

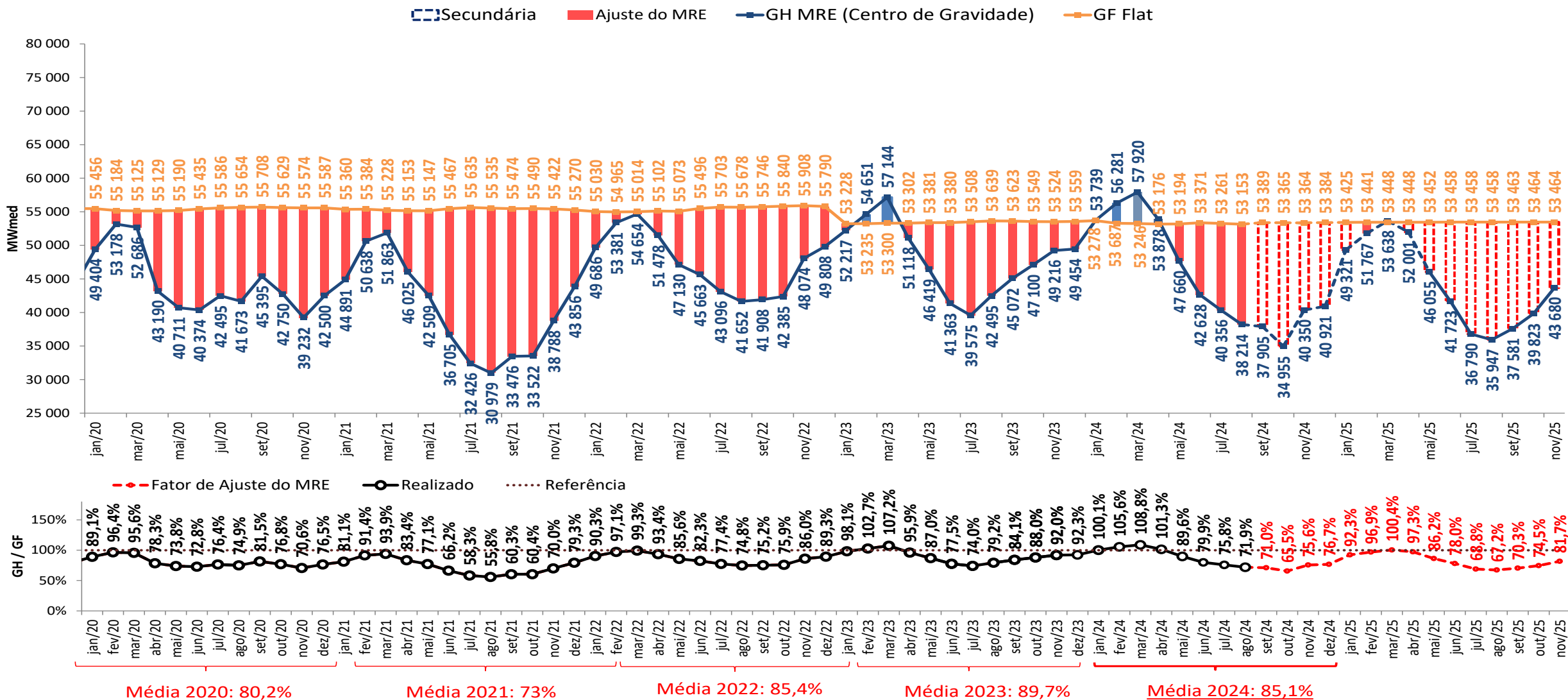

- A estimativa de GSF para setembro de 2024 apresentada foi elaborada no dia 23/09/2024 com base nos dados disponibilizados até este dia. Uma atualização semanal desta estimativa pode ser encontrada no boletim InfoPLD (clique [aqui](#) para acessar)

projeção de MRE para fins de repactuação do risco hidrológico

sensibilidade 1: proj. PLD, SMAP - Prec. 2022/2023

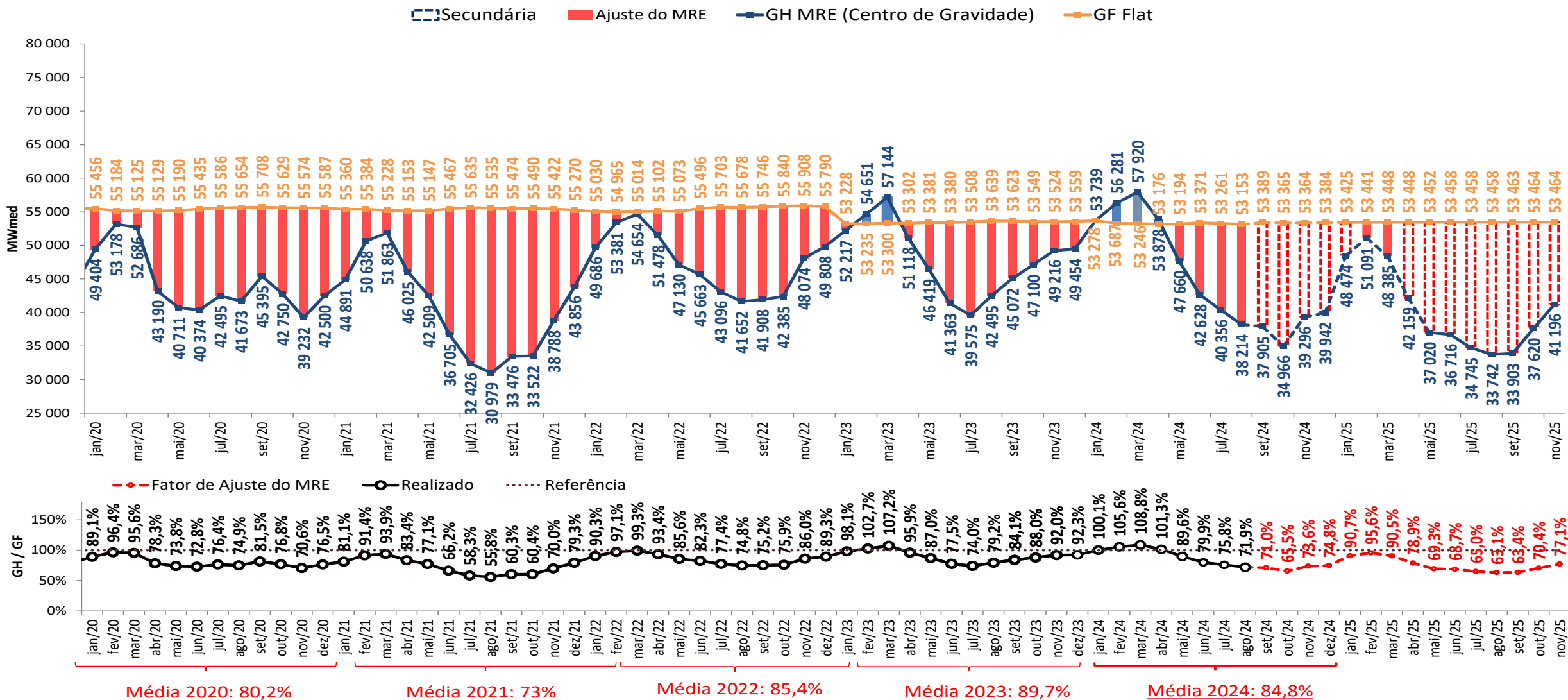

- A estimativa de GSF para setembro de 2024 apresentada foi elaborada no dia 23/09/2024 com base nos dados disponibilizados até este dia. Uma atualização semanal desta estimativa pode ser encontrada no boletim InfoPLD (clique [aqui](#) para acessar)

projeção de MRE para fins de repactuação do risco hidrológico

sensibilidade 2: proj. PLD, SMAP - Prec. 2017/2018

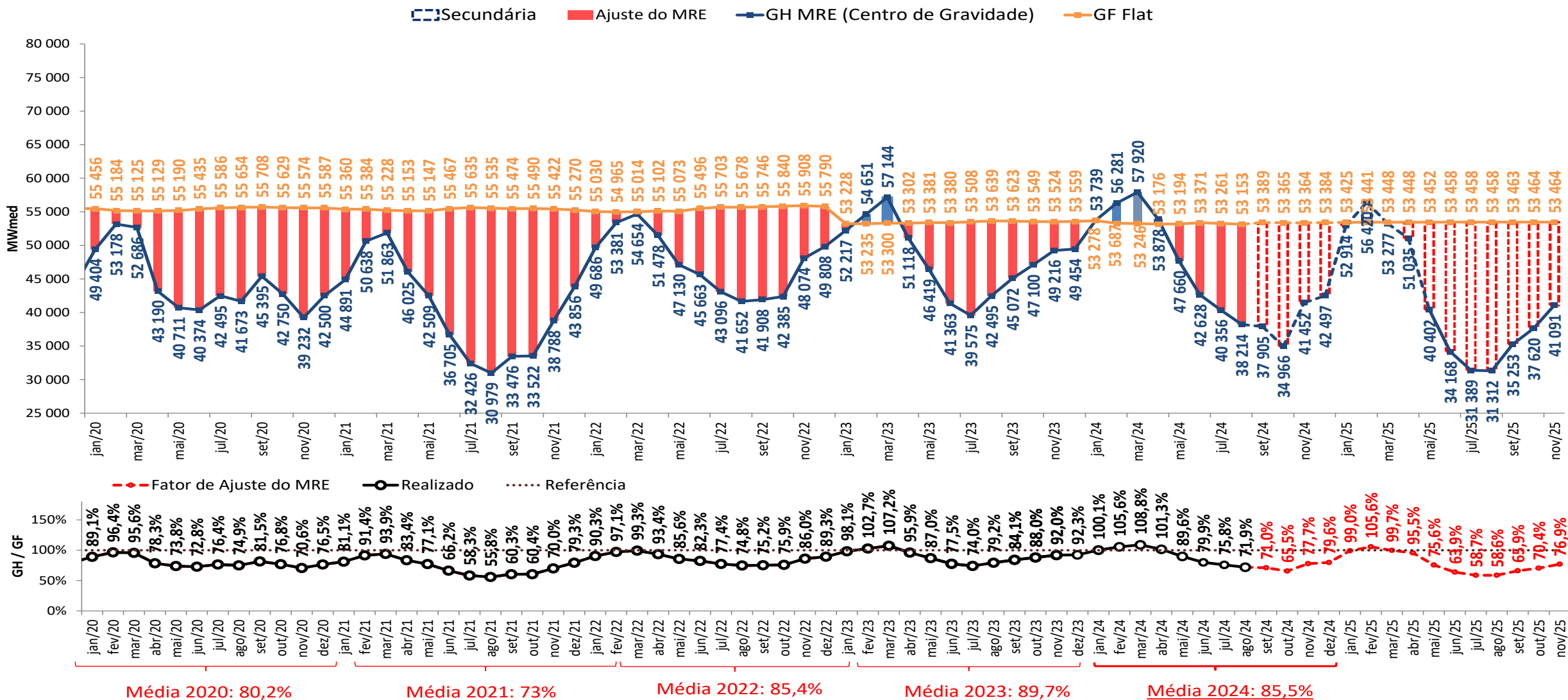

- A estimativa de GSF para setembro de 2024 apresentada foi elaborada no dia 23/09/2024 com base nos dados disponibilizados até este dia. Uma atualização semanal desta estimativa pode ser encontrada no boletim InfoPLD (clique [aqui](#) para acessar)

projeção de MRE para fins de repactuação do risco hidrológico

sensibilidade 3: proj. PLD, SMAP - Prec. CFS VE

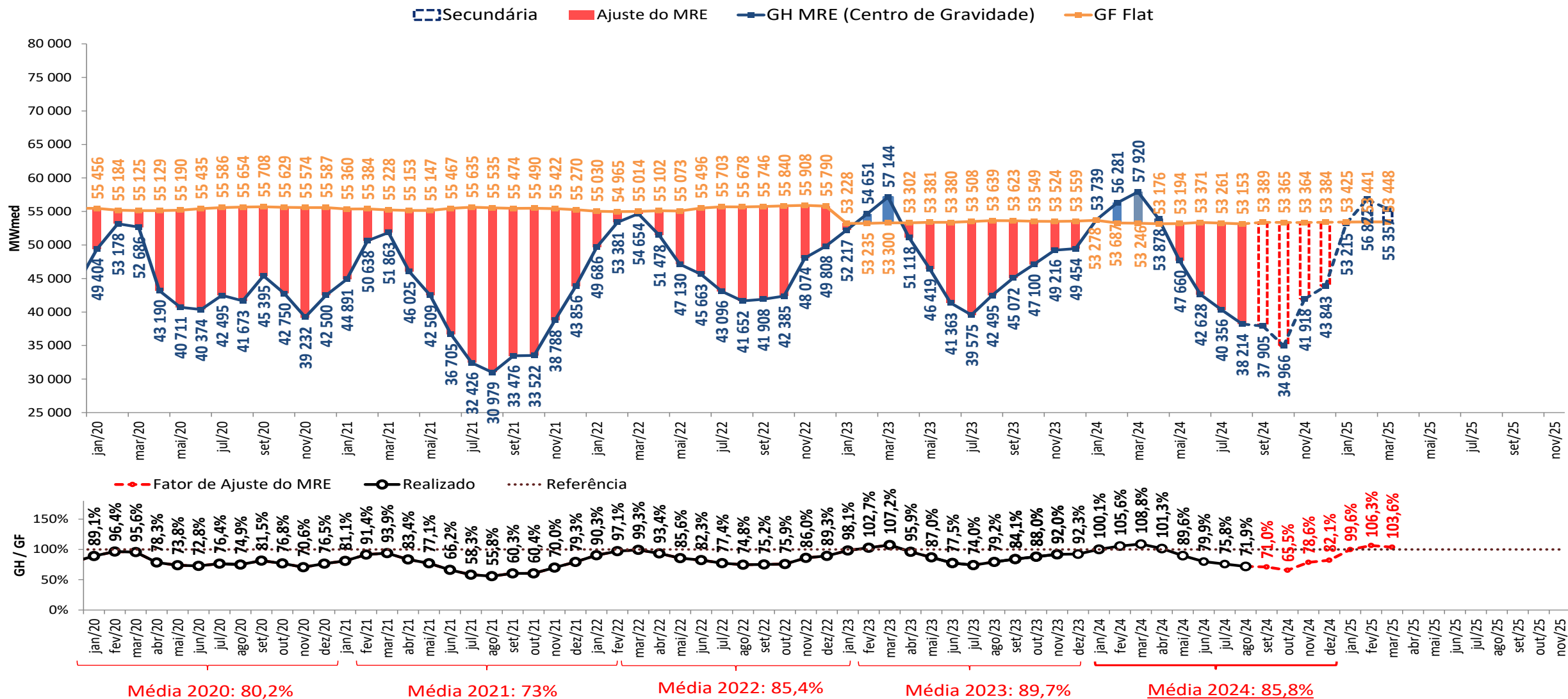

- A estimativa de GSF para setembro de 2024 apresentada foi elaborada no dia 23/09/2024 com base nos dados disponibilizados até este dia. Uma atualização semanal desta estimativa pode ser encontrada no boletim InfoPLD ([clique aqui](#) para acessar)

projeção de MRE para fins de repactuação do risco hidrológico

sensibilidade 4: proj. PLD, SMAP - Prec. CFS LI

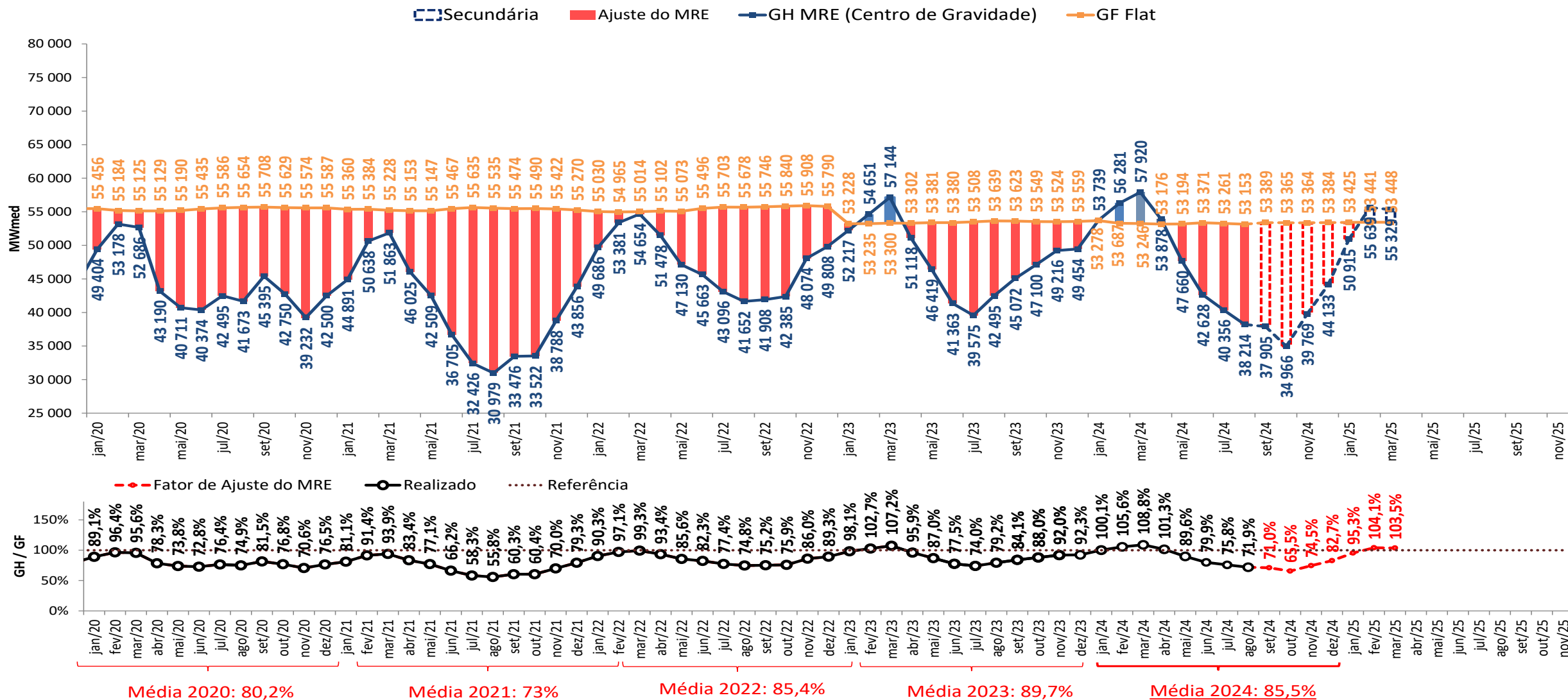

- A estimativa de GSF para setembro de 2024 apresentada foi elaborada no dia 23/09/2024 com base nos dados disponibilizados até este dia. Uma atualização semanal desta estimativa pode ser encontrada no boletim InfoPLD (clique [aqui](#) para acessar)

estimativa da garantia física sazonalizada do MRE (2024)



GF Sazo - perdas (≈3,914%) (MWmédio)	jan/24	fev/24	mar/24	abr/24	mai/24	jun/24	jul/24	ago/24	set/24	out/24	nov/24	dez/24
Sudeste	36 737	37 394	35 880	30 484	26 548	27 666	27 578	27 996	29 996	30 377	31 845	31 575
Sul	8 900	9 213	9 164	7 531	6 777	6 948	6 874	6 919	7 716	7 879	8 251	7 992
Nordeste	5 911	5 970	5 851	5 113	4 382	4 119	4 109	4 153	4 328	4 368	4 681	5 038
Norte	10 223	10 759	10 151	8 759	8 093	8 997	9 006	9 253	9 744	9 942	10 256	9 051
SIN	61 771	63 336	61 047	51 888	45 800	47 729	47 568	48 321	51 784	52 567	55 033	53 655

UHES - Expansão (MWmédio)	Submercado	jan/24	fev/24	mar/24	abr/24	mai/24	jun/24	jul/24	ago/24	set/24	out/24	nov/24	dez/24
Pacotão (PCH)	Sudeste												14,8
Pacotão (PCH)	Sul										16,6	17,3	23,7
Pacotão (PCH)	Nordeste												10,2

Perfil MRE	jan/24	fev/24	mar/24	abr/24	mai/24	jun/24	jul/24	ago/24	set/24	out/24	nov/24	dez/24
SIN	115%	119%	115%	97%	86%	89%	89%	91%	97%	98%	103%	100%

Expansão UHES - perdas (≈3,914%) (MWmédio)	jan/24	fev/24	mar/24	abr/24	mai/24	jun/24	jul/24	ago/24	set/24	out/24	nov/24	dez/24
SIN	0,0	0,0	0,0	0,0	0,0	0,0	0,0	0,0	0,0	0,0	0,0	0,0

Expansão PCH part. MRE e perdas (MWmédio)	jan/24	fev/24	mar/24	abr/24	mai/24	jun/24	jul/24	ago/24	set/24	out/24	nov/24	dez/24
Sudeste	0,0	0,0	0,0	0,0	0,0	0,0	0,0	0,0	0,0	0,0	0,0	14,2
Sul	0,0	0,0	0,0	0,0	0,0	0,0	0,0	0,0	0,0	15,9	16,7	22,8
Nordeste	0,0	0,0	0,0	0,0	0,0	0,0	0,0	0,0	0,0	0,0	0,0	9,8
SIN	0,0	0,0	0,0	0,0	0,0	0,0	0,0	0,0	0,0	15,9	16,7	46,8

GF Sazo Total (MWmédio)	jan/24	fev/24	mar/24	abr/24	mai/24	jun/24	jul/24	ago/24	set/24	out/24	nov/24	dez/24
Sudeste	36 737	37 394	35 880	30 484	26 548	27 666	27 578	27 996	29 996	30 377	31 845	31 590
Sul	8 900	9 213	9 164	7 531	6 777	6 948	6 874	6 919	7 716	7 895	8 267	8 014
Nordeste	5 911	5 970	5 851	5 113	4 382	4 119	4 109	4 153	4 328	4 368	4 681	5 048
Norte	10 223	10 759	10 151	8 759	8 093	8 997	9 006	9 253	9 744	9 942	10 256	9 051
SIN	61 771	63 336	61 047	51 888	45 800	47 729	47 568	48 321	51 784	52 583	55 049	53 702

- Estimativa de perdas globais considera o histórico dos últimos 12

meses

estimativa da garantia física do MRE para fins de repactuação do risco hidrológico (2024)

GF FLAT Proj.PLD - perdas (≈3,914%) (MWmédio)	jan/24	fev/24	mar/24	abr/24	mai/24	jun/24	jul/24	ago/24	set/24	out/24	nov/24	dez/24
Sudeste	31 929	31 455	31 295	31 241	30 834	30 936	30 871	30 911	30 906	30 832	30 874	31 398
Sul	7 735	7 750	7 993	7 718	7 871	7 769	7 695	7 640	7 950	7 997	7 999	7 947
Nordeste	5 138	5 022	5 103	5 240	5 090	4 606	4 599	4 585	4 460	4 434	4 538	5 009
Norte	8 885	9 050	8 854	8 977	9 399	10 061	10 082	10 217	10 039	10 091	9 943	9 000
SIN	53 687	53 278	53 246	53 176	53 194	53 371	53 247	53 353	53 354	53 354	53 354	53 354

UHEs - Expansão (MWmédio)	Submercado	jan/24	fev/24	mar/24	abr/24	mai/24	jun/24	jul/24	ago/24	set/24	out/24	nov/24	dez/24
Pacotão (PCH)	Sudeste												14,8
Pacotão (PCH)	Sul										16,9	16,9	23,8
Pacotão (PCH)	Nordeste												10,2

Expansão - perdas (≈3,914%) (MWmédio)	jan/24	fev/24	mar/24	abr/24	mai/24	jun/24	jul/24	ago/24	set/24	out/24	nov/24	dez/24
SIN	0,0	0,0	0,0	0,0	0,0	0,0	0,0	0,0	0,0	0,0	0,0	0,0

Expansão PCH part. MRE e perdas (MWmédio)	jan/24	fev/24	mar/24	abr/24	mai/24	jun/24	jul/24	ago/24	set/24	out/24	nov/24	dez/24
Sudeste	0,0	0,0	0,0	0,0	0,0	0,0	0,0	0,0	0,0	0,0	0,0	9,2
Sul	0,0	0,0	0,0	0,0	0,0	0,0	0,0	0,0	0,0	10,6	10,6	14,8
Nordeste	0,0	0,0	0,0	0,0	0,0	0,0	0,0	0,0	0,0	0,0	0,0	6,3
SIN	0,0	0,0	0,0	0,0	0,0	0,0	0,0	0,0	0,0	10,6	10,6	30,4

GF FLAT Total (MWmédio)	jan/24	fev/24	mar/24	abr/24	mai/24	jun/24	jul/24	ago/24	set/24	out/24	nov/24	dez/24
Sudeste	31 929	31 455	31 295	31 241	30 834	30 936	30 871	30 911	30 906	30 832	30 874	31 407
Sul	7 735	7 750	7 993	7 718	7 871	7 769	7 695	7 640	7 950	8 008	8 009	7 962
Nordeste	5 138	5 022	5 103	5 240	5 090	4 606	4 599	4 585	4 460	4 434	4 538	5 016
Norte	8 885	9 050	8 854	8 977	9 399	10 061	10 082	10 217	10 039	10 091	9 943	9 000
SIN	53 687	53 278	53 246	53 176	53 194	53 371	53 247	53 353	53 354	53 365	53 364	53 384

- De acordo com a [Resolução Normativa ANEEL nº 684 de 11 de dezembro de 2015](#), o montante do risco hidrológico a ser transferido aos consumidores utiliza como base a quantidade mensal de garantia física sazonalizada de forma uniforme (“flat”).

- Estimativa de perdas globais considera o histórico dos últimos 12

meses

projeção de ESS e custos devido ao descolamento entre CMO e PLD

projeção do PLD

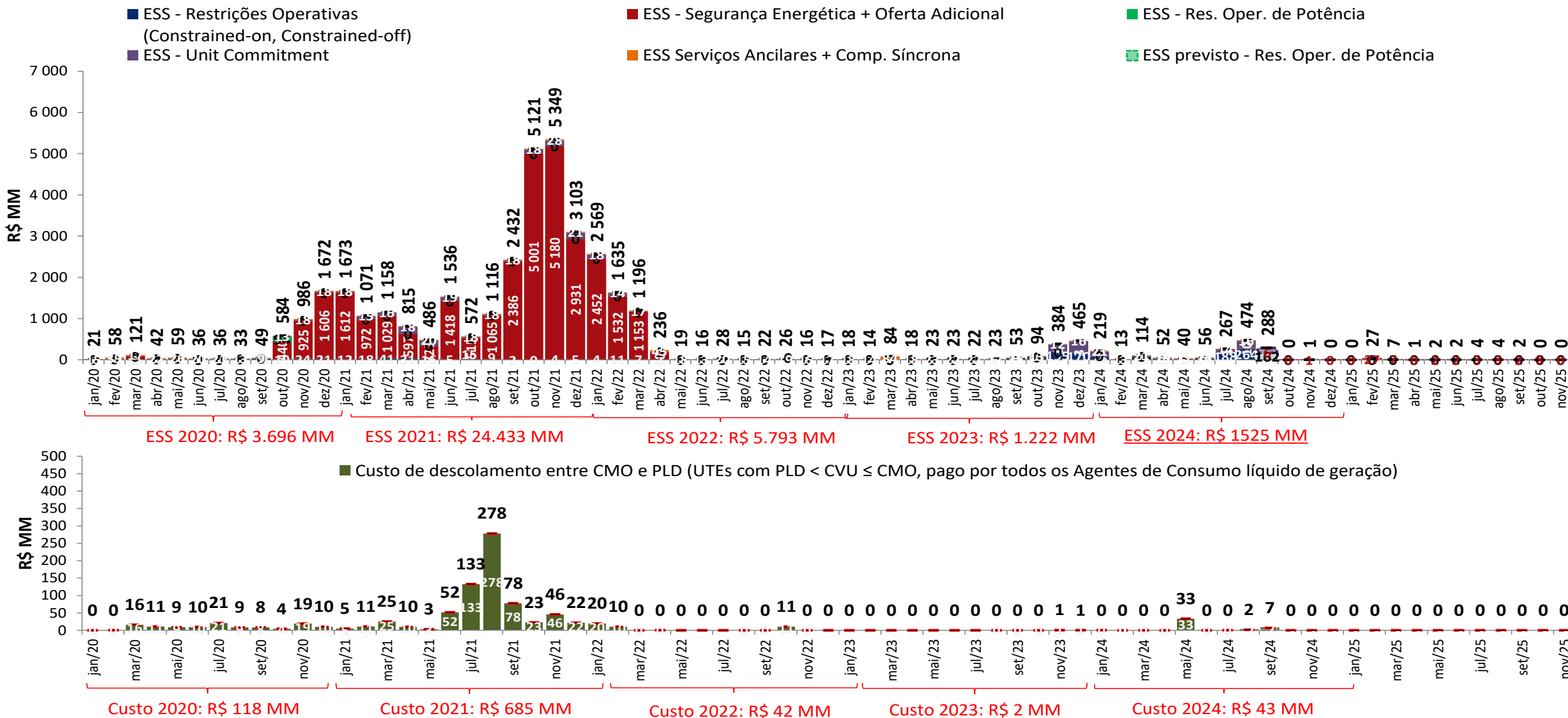

- A estimativa de ESS para setembro de 2024 apresentada foi elaborada no dia 23/09/2024 com base nos dados disponibilizados até este dia. Uma atualização semanal desta estimativa pode ser encontrada no boletim InfoPLD ([clique aqui para acessar](#))

projeção de ESS e custos devido ao descolamento entre CMO e PLD

sensibilidade 1: proj. PLD, SMAP - Prec. 2022/2023

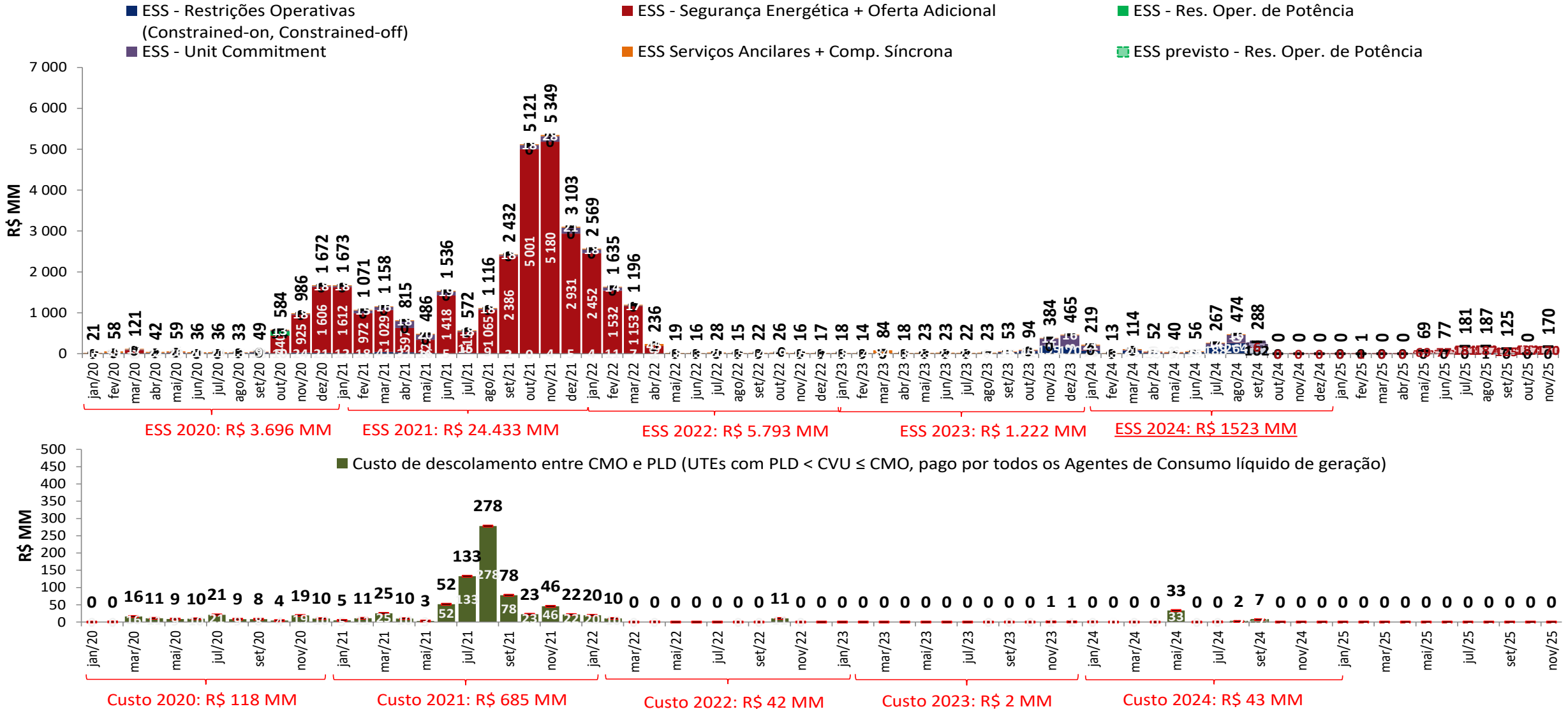

- A estimativa de ESS para setembro de 2024 apresentada foi elaborada no dia 23/09/2024 com base nos dados disponibilizados até este dia. Uma atualização semanal desta estimativa pode ser encontrada no boletim InfoPLD ([clique aqui](#) para acessar)

projeção de ESS e custos devido ao descolamento entre CMO e PLD

sensibilidade 2: proj. PLD, SMAP - Prec. 2017/2018

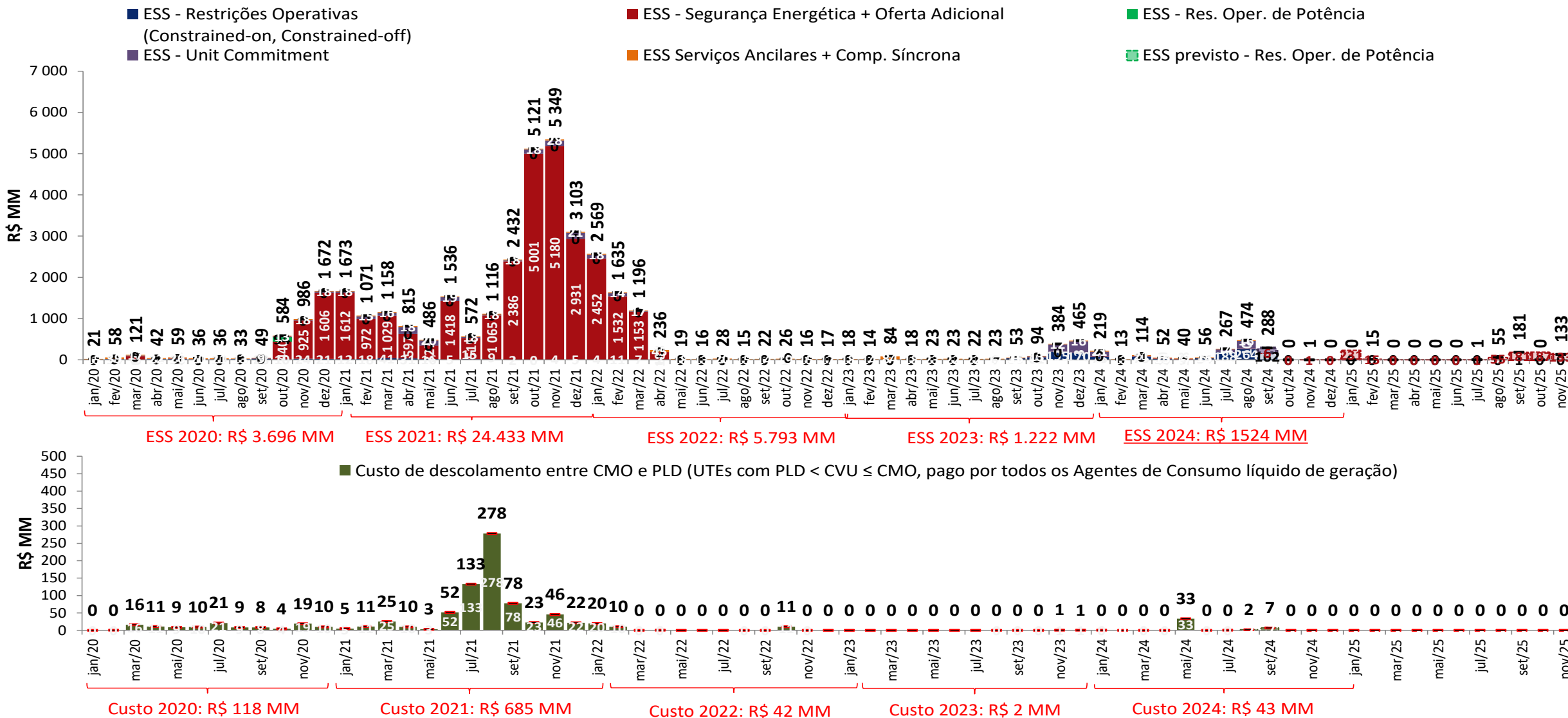

- A estimativa de ESS para setembro de 2024 apresentada foi elaborada no dia 23/09/2024 com base nos dados disponibilizados até este dia. Uma atualização semanal desta estimativa pode ser encontrada no boletim InfoPLD ([clique aqui para acessar](#))

projeção de ESS e custos devido ao descolamento entre CMO e PLD

sensibilidade 3: proj. PLD, SMAP - Prec. CFS VE

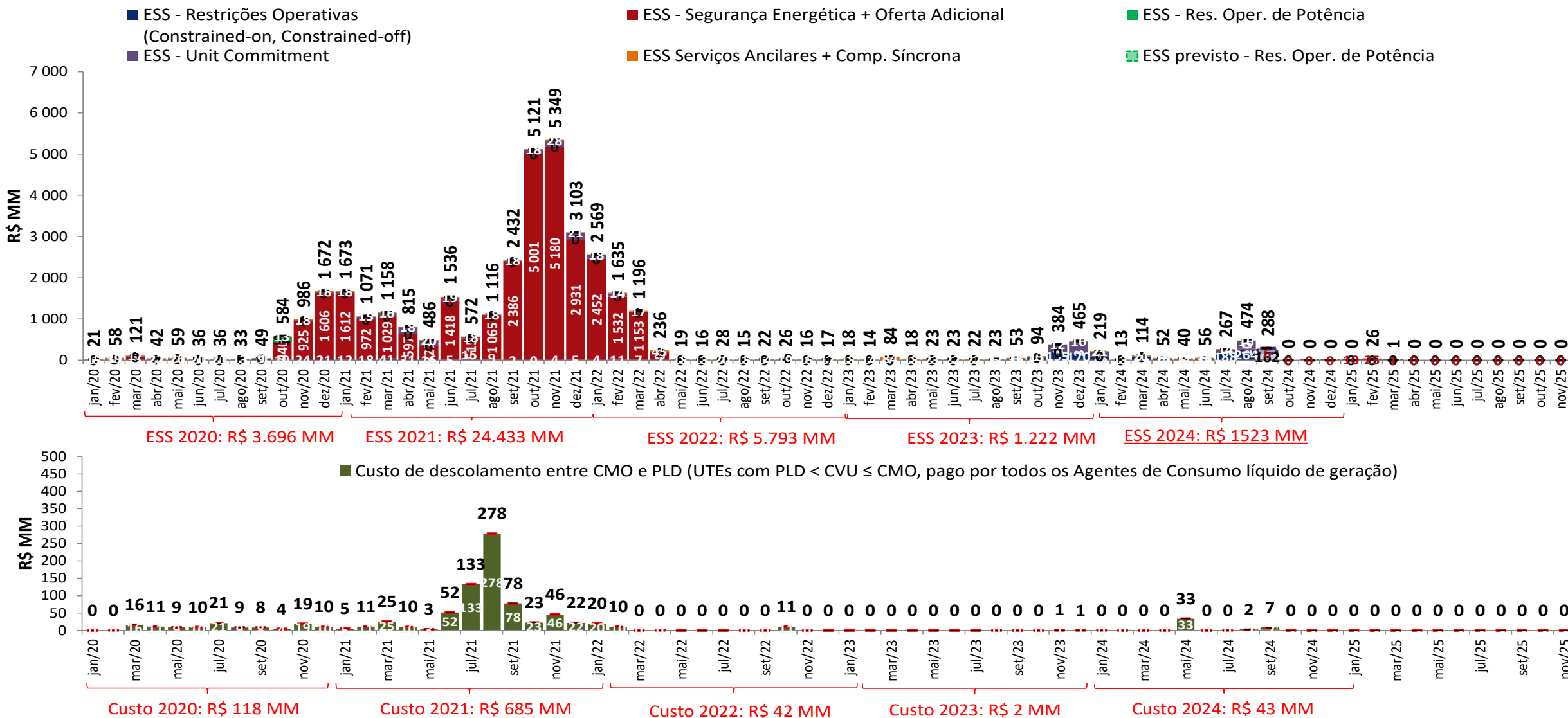

- A estimativa de ESS para setembro de 2024 apresentada foi elaborada no dia 23/09/2024 com base nos dados disponibilizados até este dia. Uma atualização semanal desta estimativa pode ser encontrada no boletim InfoPLD ([clique aqui](#) para acessar)

projeção de ESS e custos devido ao descolamento entre CMO e PLD

sensibilidade 4: proj. PLD, SMAP - Prec. CFS LI

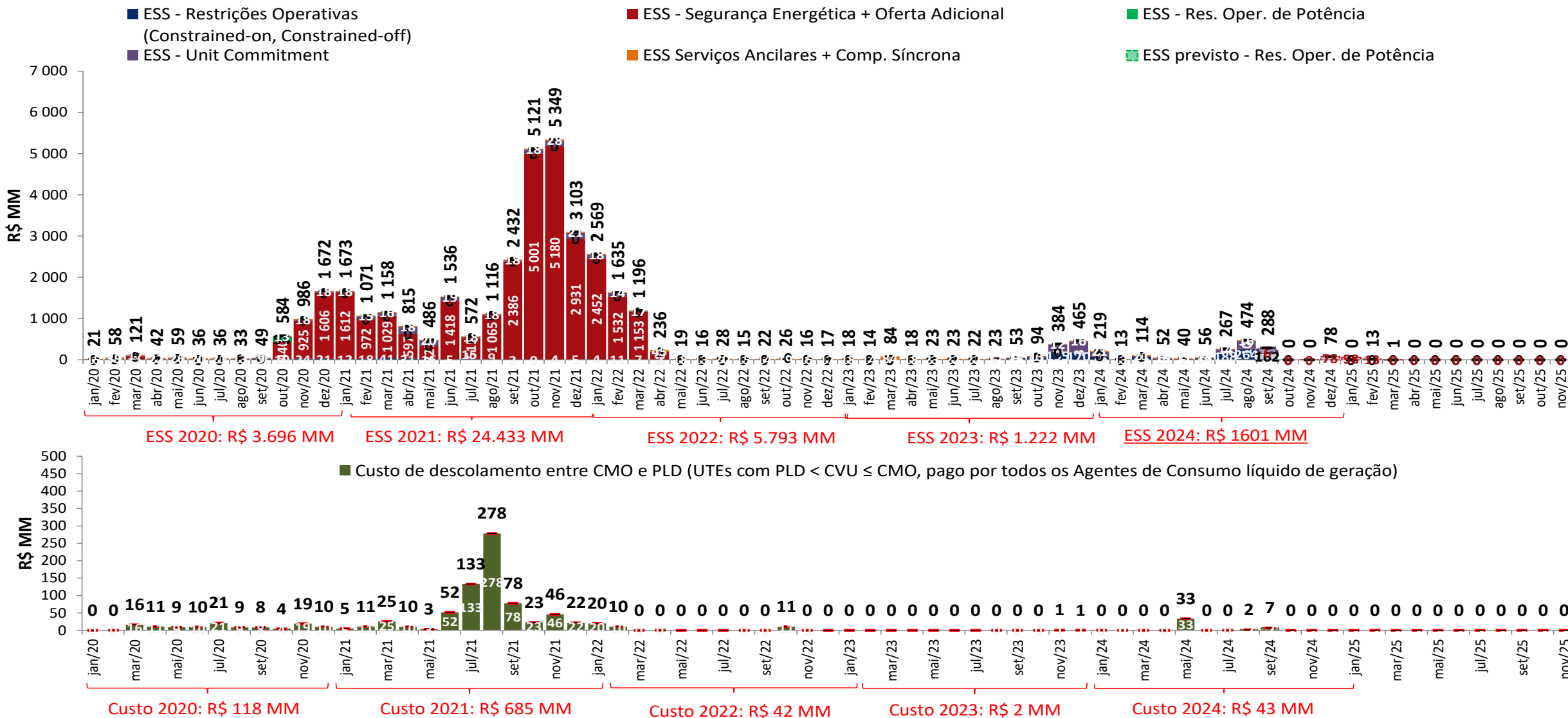

- A estimativa de ESS para setembro de 2024 apresentada foi elaborada no dia 23/09/2024 com base nos dados disponibilizados até este dia. Uma atualização semanal desta estimativa pode ser encontrada no boletim InfoPLD ([clique aqui para acessar](#))

projeção da bandeira tarifária

projeção do PLD

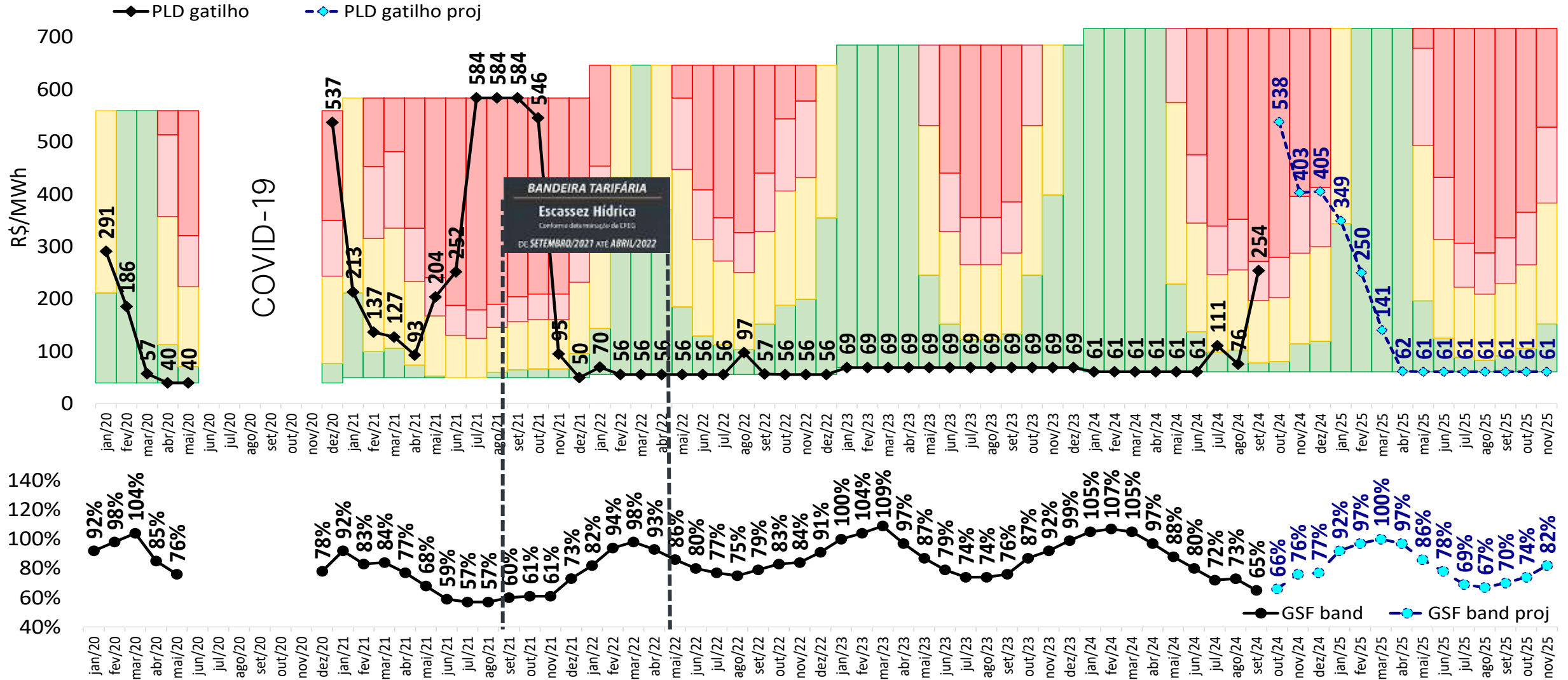

projeção da bandeira tarifária

sensibilidade 1: proj. PLD, SMAP - Prec. 2022/2023

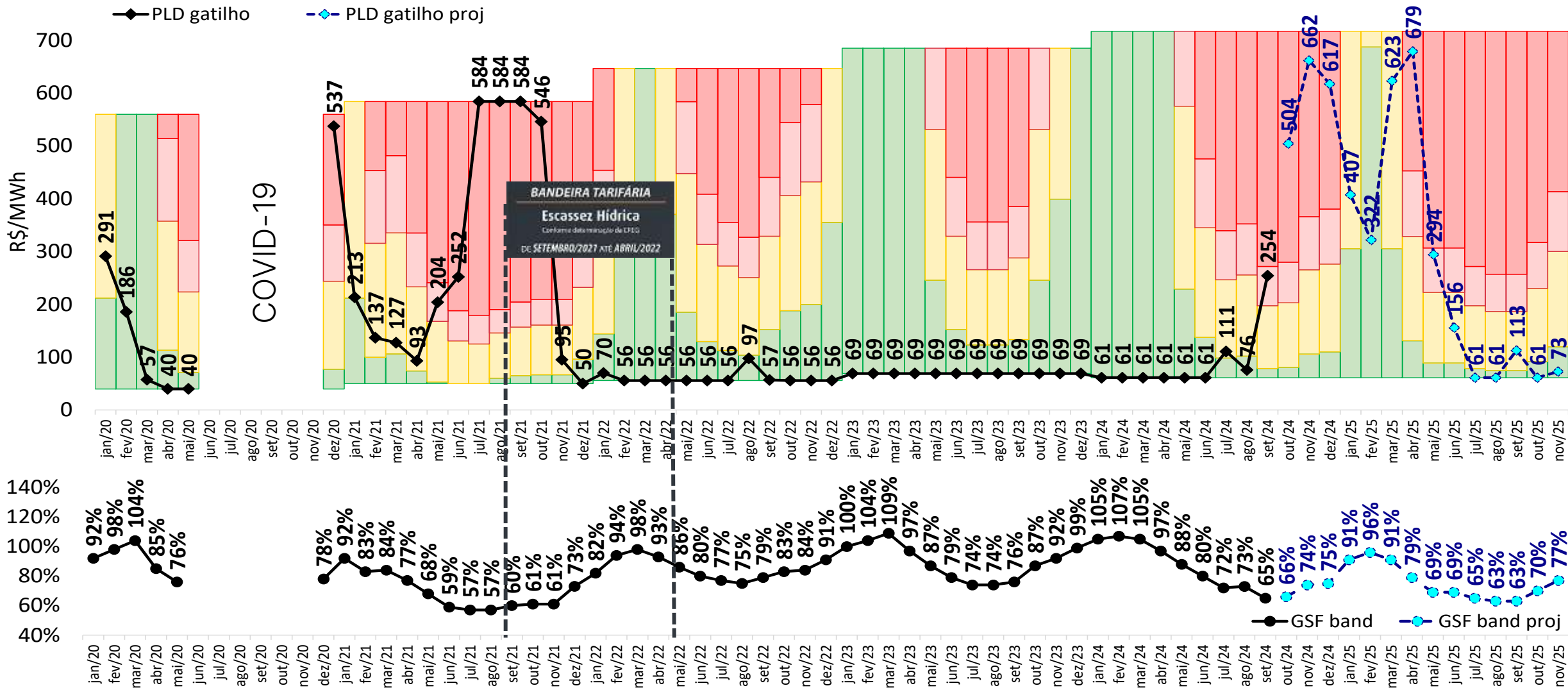

projeção da bandeira tarifária

sensibilidade 2: proj. PLD, SMAP - Prec. 2017/2018

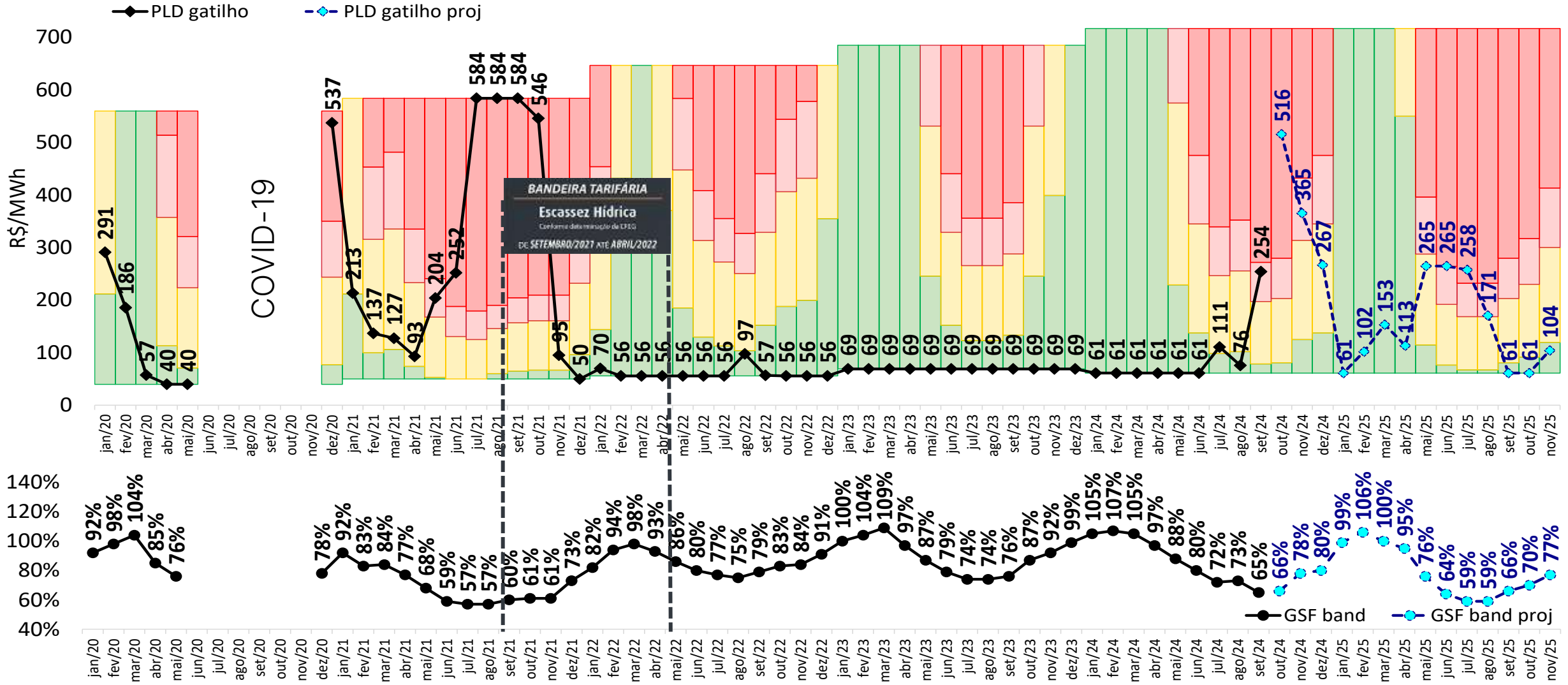

projeção da bandeira tarifária

sensibilidade 3: proj. PLD, SMAP - Prec. CFS VE

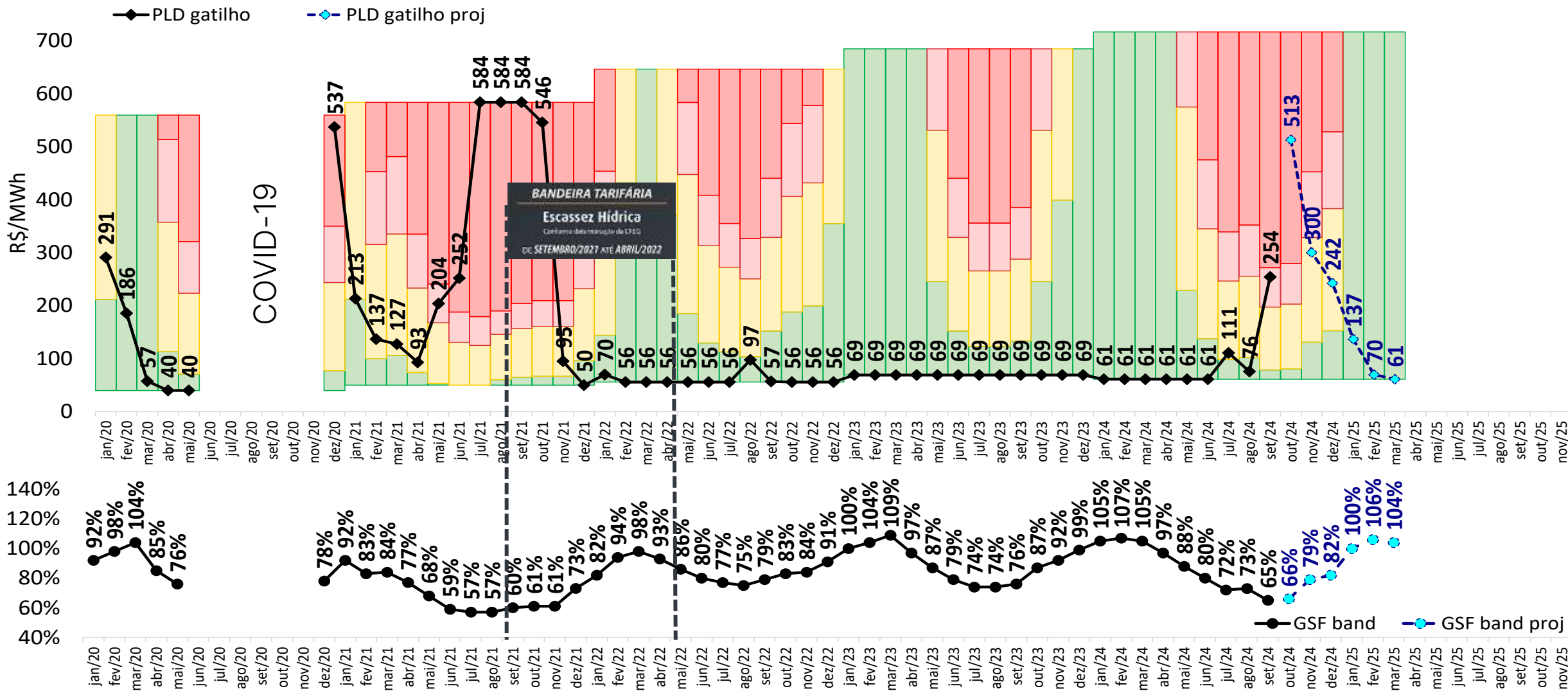

projeção da bandeira tarifária

sensibilidade 4: proj. PLD, SMAP - Prec. CFS LI

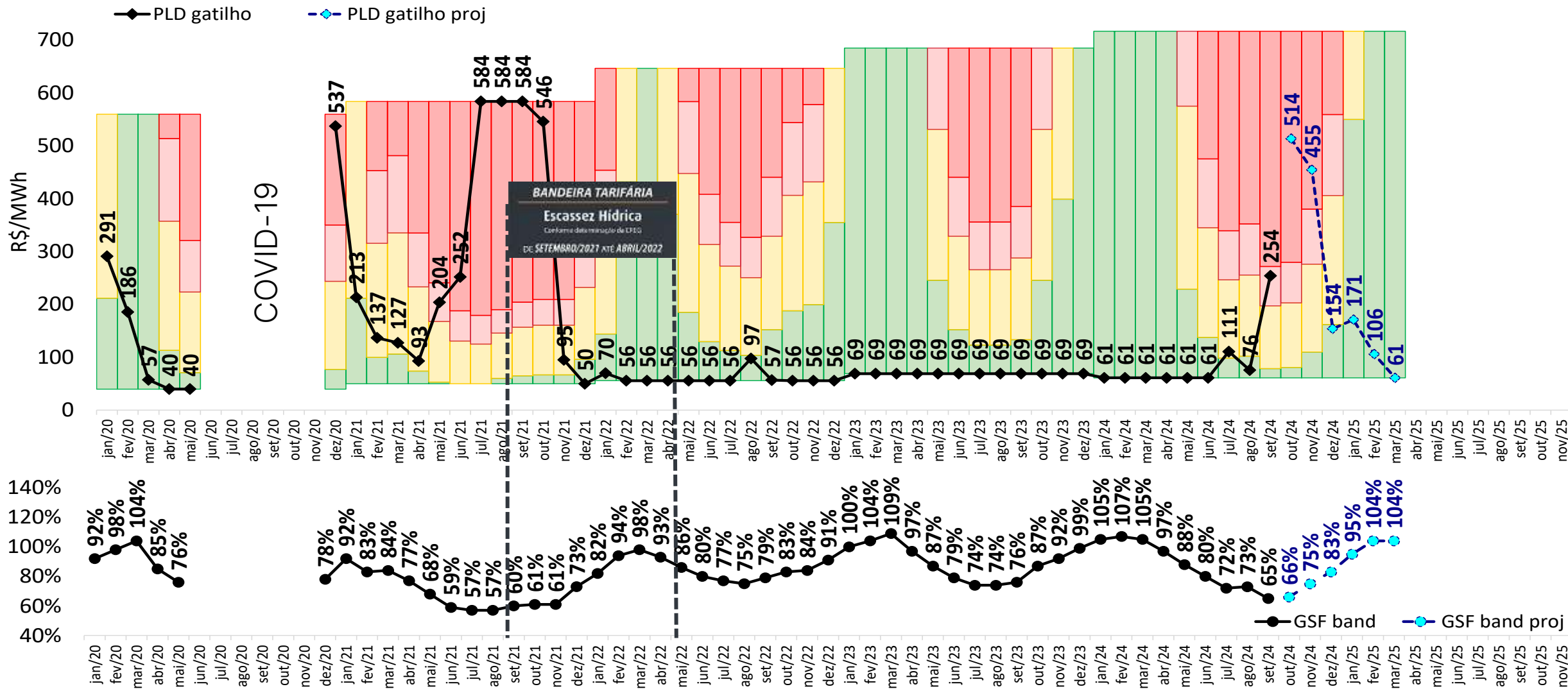

fim

gerência executiva de preços, modelos e estudos energéticos – gepme



ccee.org.br



[ccee_oficial](https://www.instagram.com/ccee_oficial)



[CCEE Oficial](https://www.youtube.com/CCEE%20Oficial)



[ccee_oficial](https://twitter.com/ccee_oficial)



<https://www.linkedin.com/company/cc-ee>



<https://www.facebook.com/cceeoficial>



ccee